

# PORTAFOLIO

ROMINA LEBED CORNEJO



Estudiante de diseño de Interiores de la Universidad LCI en Barcelona.

El Diseño de Interiores es una disciplina proyectual que involucra el proceso de mejorar la función y cualidades del espacio interior, con la manipulación del volumen espacial así como el tratamiento superficial.

Segundo año de Interiores.

“Los detalles no son los detalles, los detalles son el diseño”.

Charles Eames.

## Índice.

---

1. Farmacia.
2. Reforma Roselló.
3. Cocina.
4. Silla sostenible.
5. Coworking.

Mi concepto se basa en un espacio de confort donde el cliente se sienta en confianza. Para cumplir con ello, he jugado con materiales como madera, cilestone y estanterías orgánicas con una baja estatura para permitir ser bañadas por luz natural.

Aesop düsseldorf.



Laminado efecto roble.



Silestone.

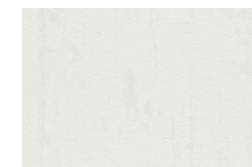

Hormigón.



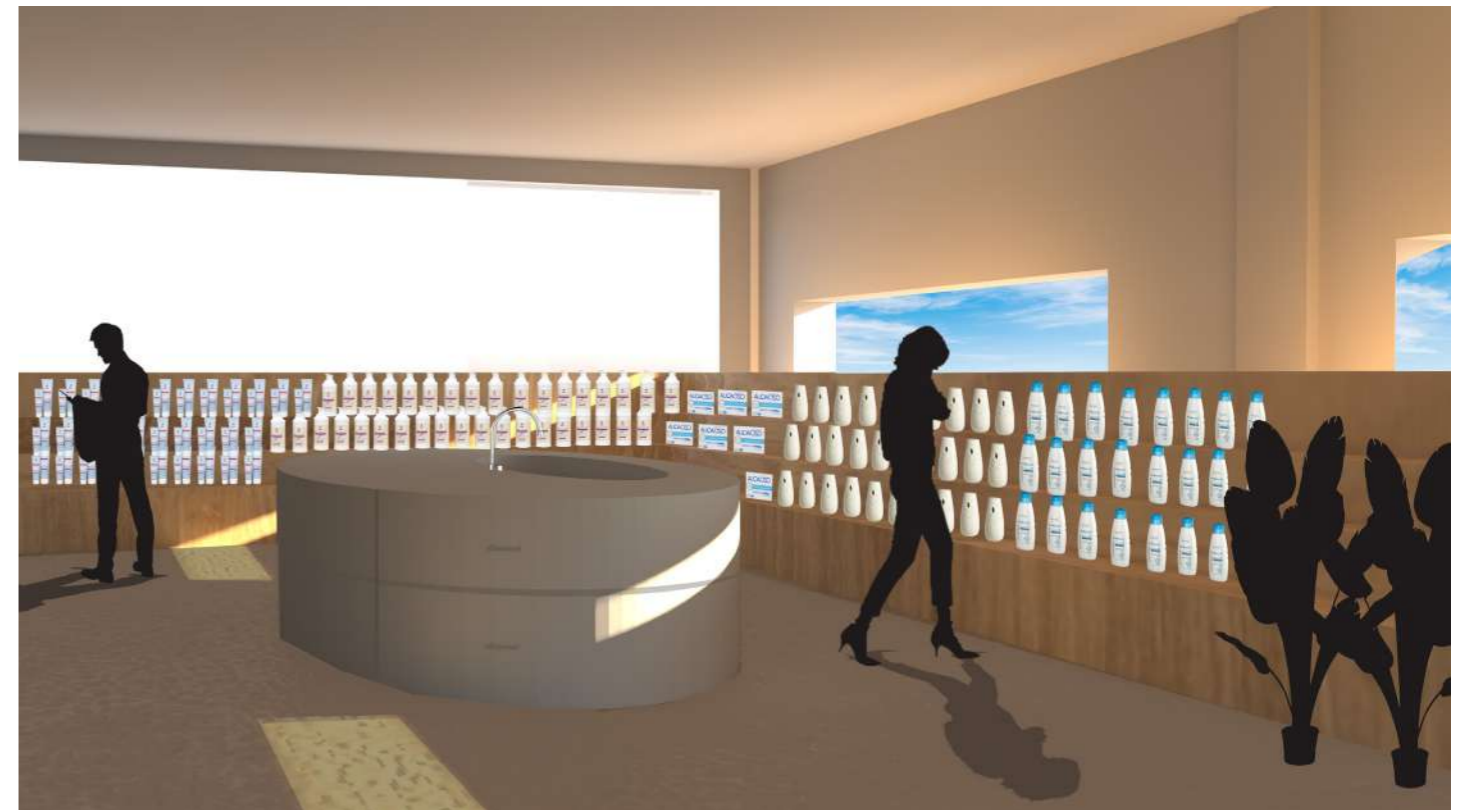
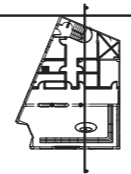
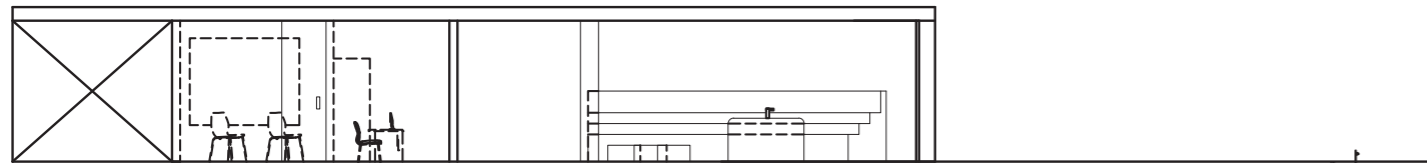
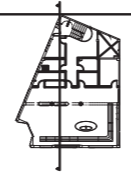
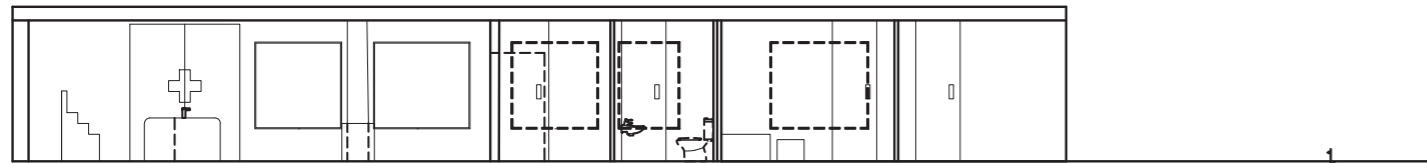
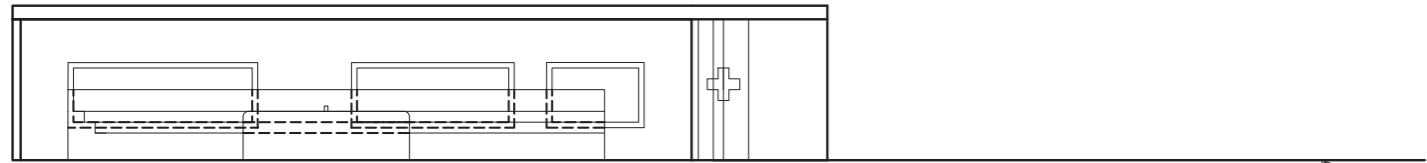
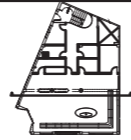
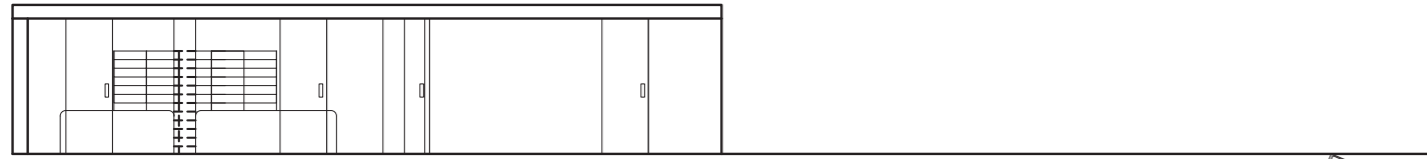

Reforma piso en calle Roselló, Barcelona. La distribución debe ser flexible para dos tipos de usuarios: alquiler para estudiantes de máster, y donde luego entrará a vivir un ejecutivo. La propuesta plantea un piso con dos aseos, una cocina, dos habitaciones (pensando en que cuando llegue el ejecutivo la más pequeña puede convertirse en un estudio), lavandería y terraza. Al ser un piso estrecho con un pasillo largo de entrada, se busca encontrar una oportunidad al diseño longitudinal, por lo cual me he inspirado en el trabajo del diseñador Francesc Rifé para que dicho pasillo se convierta en un gran armario revestido con madera de roble siendo funcional y a su vez aportando calidez. El piso es un camino recto el cual desde el pasillo principal que lo cruza se tiene acceso a los servicios, la cocina abierta, espacios privados, sala de estar y terraza sin interrumpir el camino.

Me apartment, Francesc Rifé.

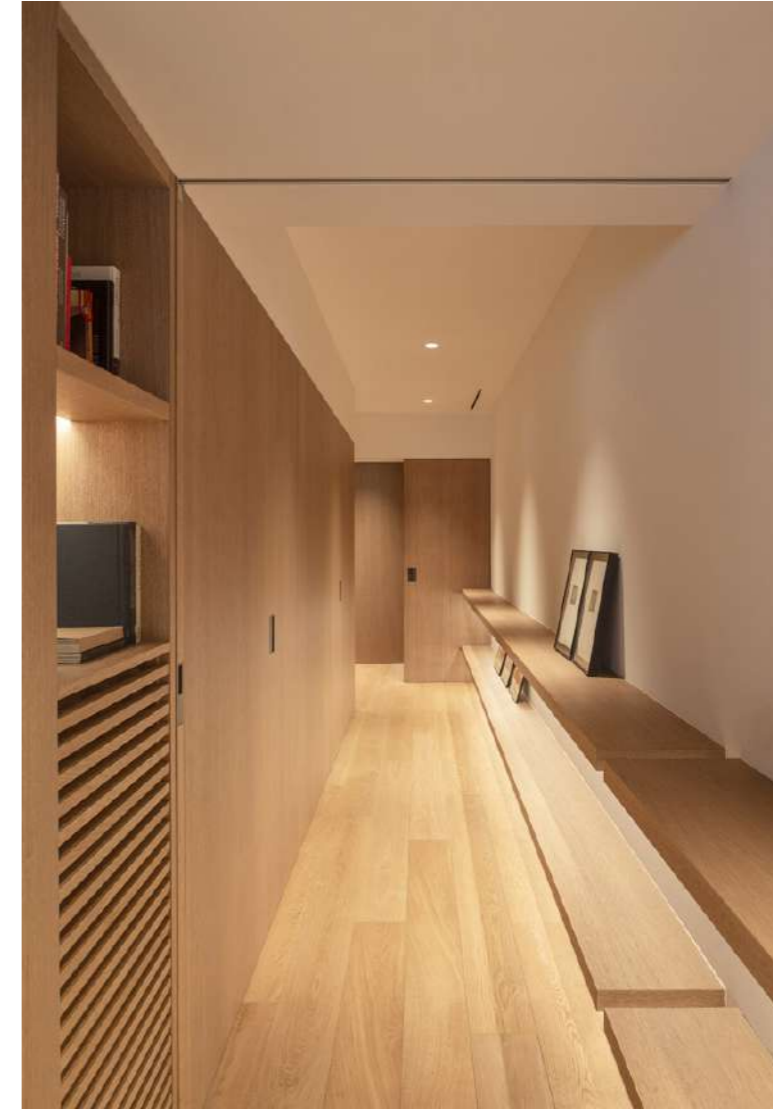

Madera de roble.



Parquet imitación  
madera.

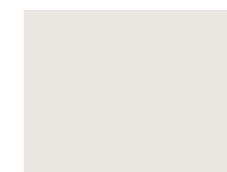

Pintura color  
blanco.



Planta.

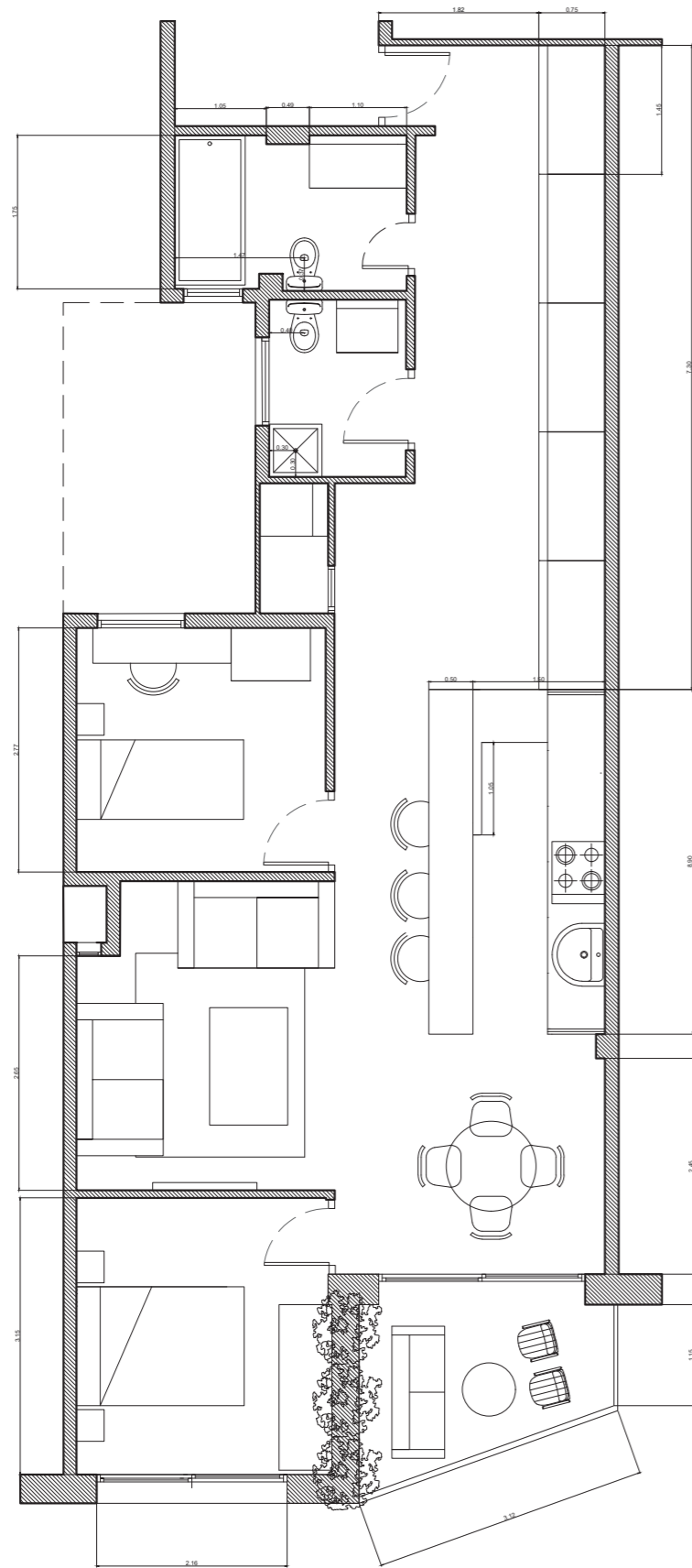

Planta con materiales.



# Alzados.

---



Alzado AA´

Mobiliario amario continuo con cocina.





## Diseño de una cocina.

Ejercicio de práctica Rhinoceros.



## Taburete con materiales reciclados.

El concepto se basa inspira en los países nórdicos donde hay pocas horas de luz y los inviernos son largos y duros. A partir de dicha idea, se generó un taburete que refleje calidez y confort jugando principalmente con la luz que es la función original de uno de los elementos que utilizamos.

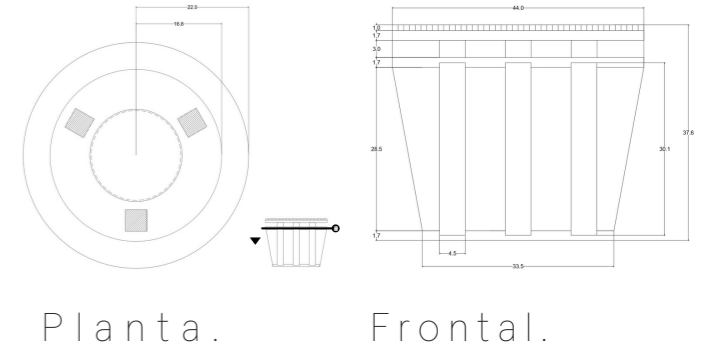

## Retiro, el coworking.

---

El coworking RETIRO se basa en bloquear el estrés que produce el trabajo para entrar en sintonía con las ideas propias y la creatividad. Un espacio para conectar profesionales, la naturaleza y el bienestar interior para un rendimiento satisfactorio profesional. Los espacios de trabajo funcionan como “contenedores” transparentes de 4 lados, que permiten la luz traspasar, y al no tener techo una ventilación fluida. El pulmón del coworking es el Ágora, el patio interior que entrega luz natural a los espacios, donde se puede disfrutar del sol, comer, leer o tener una conversación. El primer piso no deja de disfrutar de este area de vida gracias al balcón frente a las oficinas. Asimismo, al estar ubicado en el sótano, es un escape de las areas comunes, armonizando los materiales sobrios como microcemento en el suelo y las baldosas blancas de revestimiento, al entrar en un espacio sin paredes, a unos pasos de piedra marmolita y vegetación, donde se puede continuar el trabajo al aire libre cambiando de ambiente pero manteniendo la productividad con la mente fresca. Retiro promueve la estabilidad emocional y mental, intenta que la productividad no sea afiliada con el agobio y la ansiedad, sino con la complacencia y el gusto por el oficio proporcionando un mayor rendimiento, por lo que además de contar con un protocolo de mantener el mínimo de ruido, el coworking cuenta con diversas salas además de sus oficinas, tanto públicas como privadas, salas de reunión, auditorio, biblioteca, salas de skype, cocina y cafetería, se pensó en espacios que transmitan paz y agrado, como la sala chill-out la cual tiene acceso directo al ágora, la sala donde se realizan clases de yoga y meditación, un espacio para recibir seminarios relacionados con temas de salud o charlas de inspiración dictadas por profesionales, y un espacio el cual es el único totalmente cerrado, en el cual gracias a sus materiales aisladores acústicos, mobiliario a medida ergonómico donde recostarse y una pequeña cascada, se le entrega el nombre del “espacio zen” lo cual significa ser plenamente consciente del momento presente y del espacio, lo cual ayudará a liberar estrés, ansiedad, frustración e ira en cualquier situación donde se presente.

## Referentes.

---

Tea community Center, Waterfrom Design.

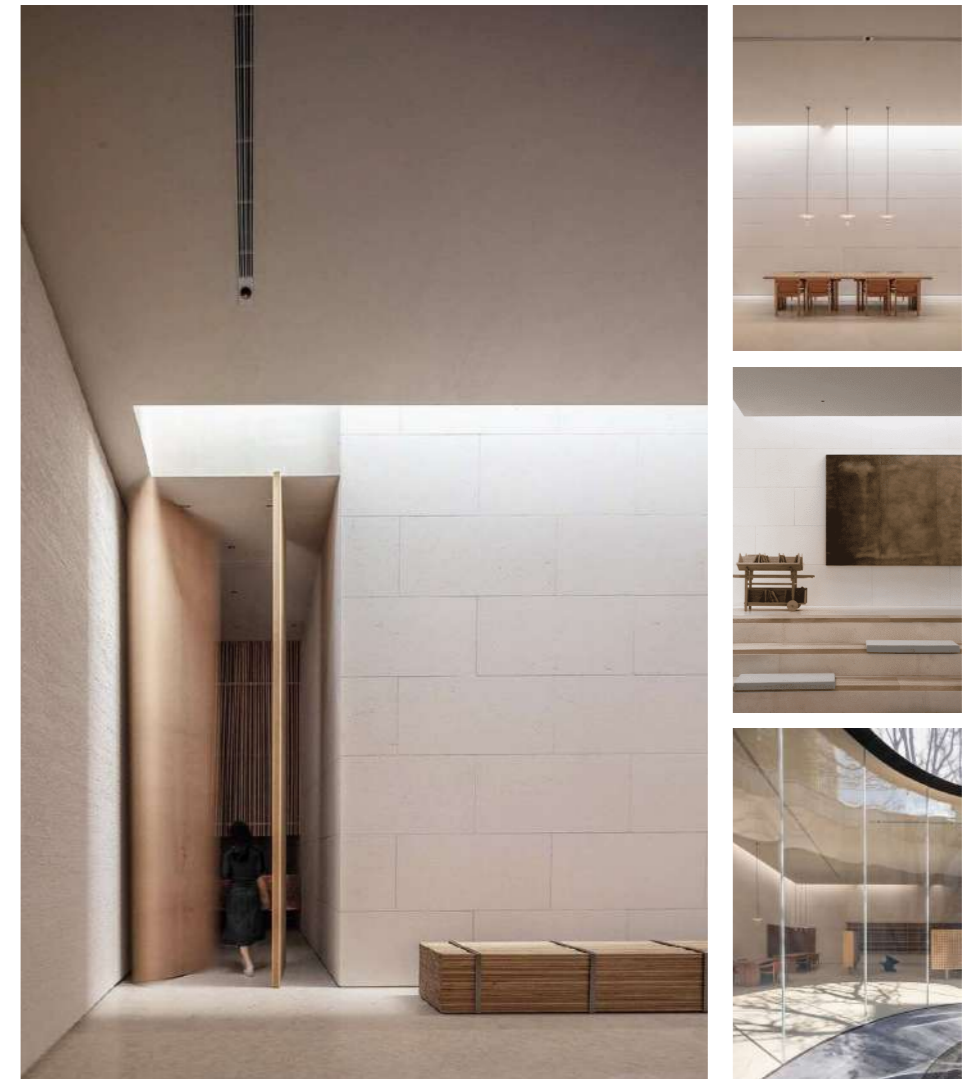

# Materiales.

Los materiales del coworking Retiro, fueron escogidos con un delicado detenimiento, pensando en su funcionalidad acústica respetando el protocolo de mínimo ruido.



Baldosas de cerámica color blanco.  
(aislamiento acústico, refuerza el concepto de cuadrícula).



Microcemento beige.  
(continuidad entre estancias, durabilidad.)



Madera de roble blanco.  
(aislamiento acústico).



Grava.



Vidrio Parsol color verde con cámara de aire.  
(Parsol tiene como función, gracias a su tinte en color, ser un absorbente del calor dejando traspasar la luz. Además, gracias a la cámara de aire se produce un aislamiento acústico).

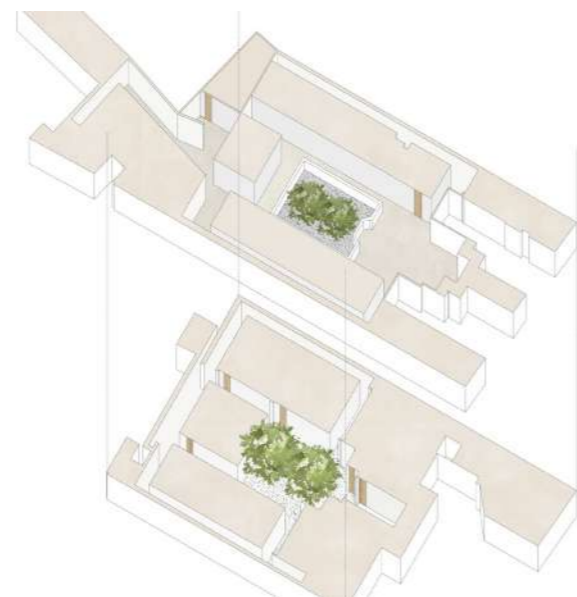

# Catálogo mobiliario & luminaria.

El mobiliario y luminaria escogida para todas las salas del coworking están realizadas con madera de roble, reforzando la idea de uniformidad, minimalismo, y asimismo recurriendo a ellos gracias a sus propiedades de dureza y naturalidad.

Logia Mobili.



Joi furniture.



Leival, OVO furniture.



Leival, OVO furniture.



Waterform furniture.



Mid Century Modern 3/9 Light Suspension.



Asaf Weinbroom spot U ceiling.



MOBILIARIO A MEDIDA:

Chill out:

Gradas para sentarse, estirar, recostarse.

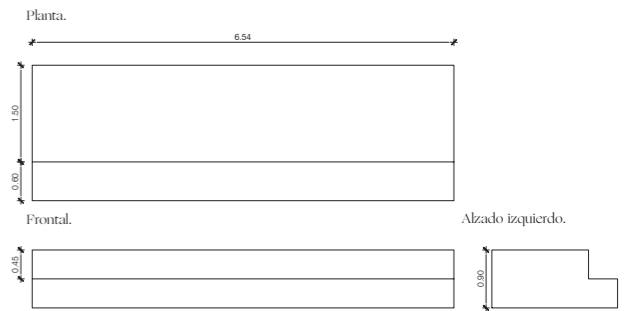

Recepción:

Mobiliario para dejar zapatos.



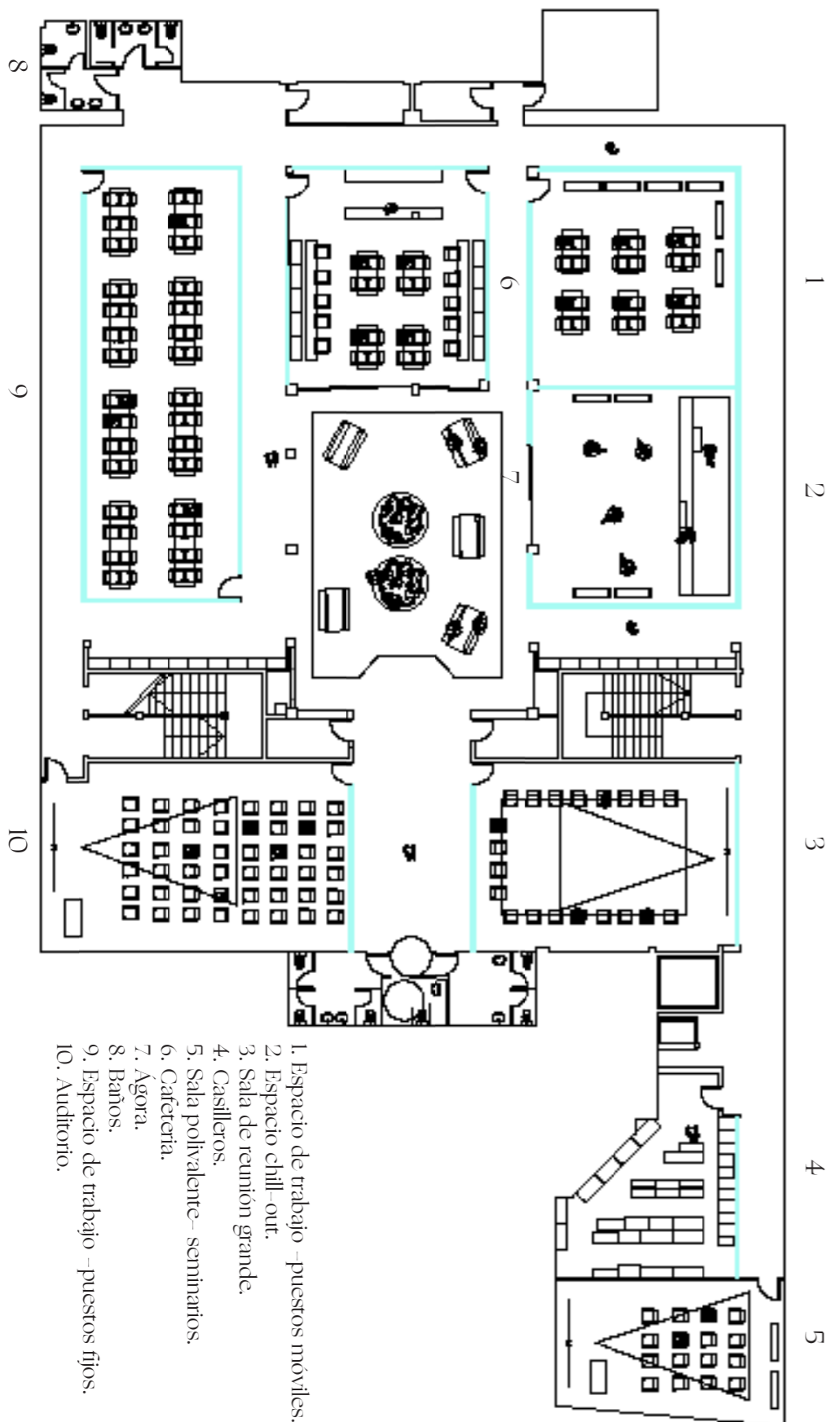

1. Espacio de trabajo –puestos móviles.
2. Espacio chill-out.
3. Sala de reunión grande.
4. Casilleros.
5. Sala polivalente – seminarios.
6. Cafetería.
7. Ágora.
8. Baños.
9. Espacio de trabajo –puestos fijos.
10. Auditorio.

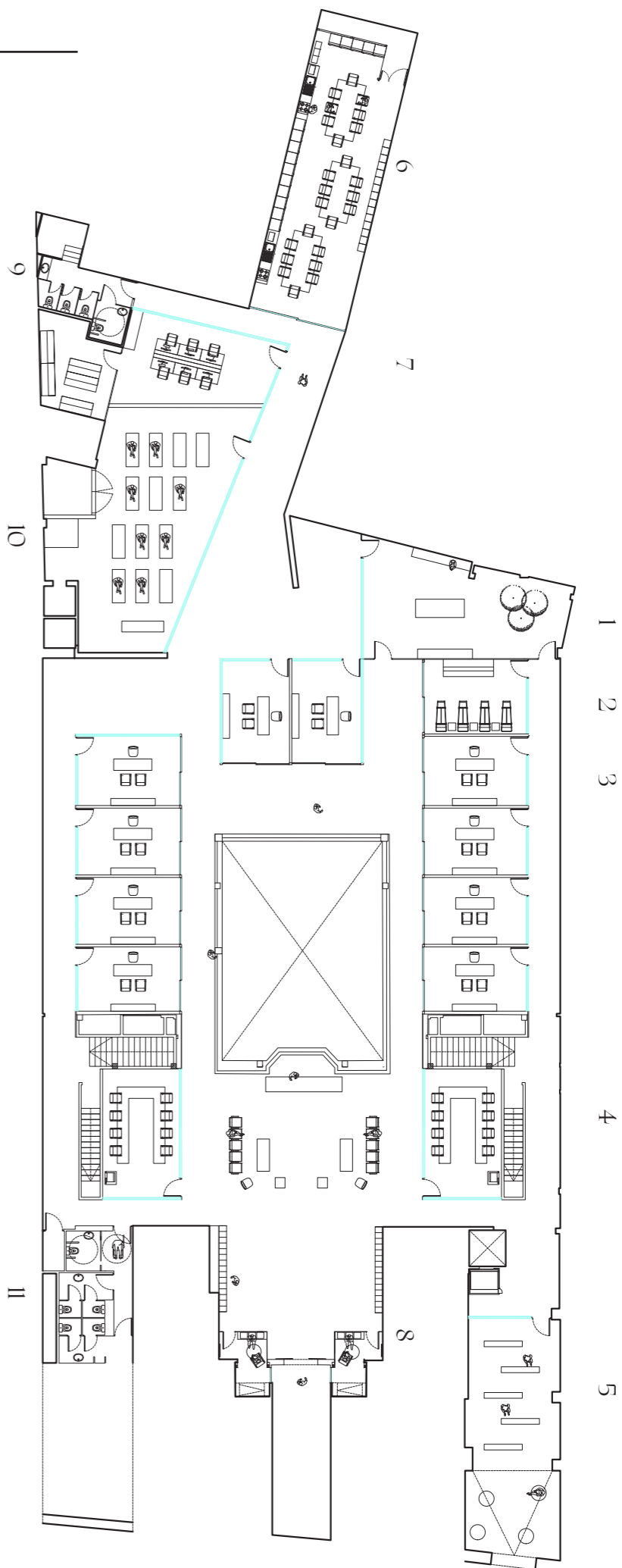

1. Patio interior.
2. Espacio zen.
3. Oficinas privadas.
4. Sala de reunión pequeña.
5. Biblioteca.
6. Cocina.
7. Oficina de recepción.
8. Salas de skype.
9. Baños.
10. Sala de yoga.
11. Baños.



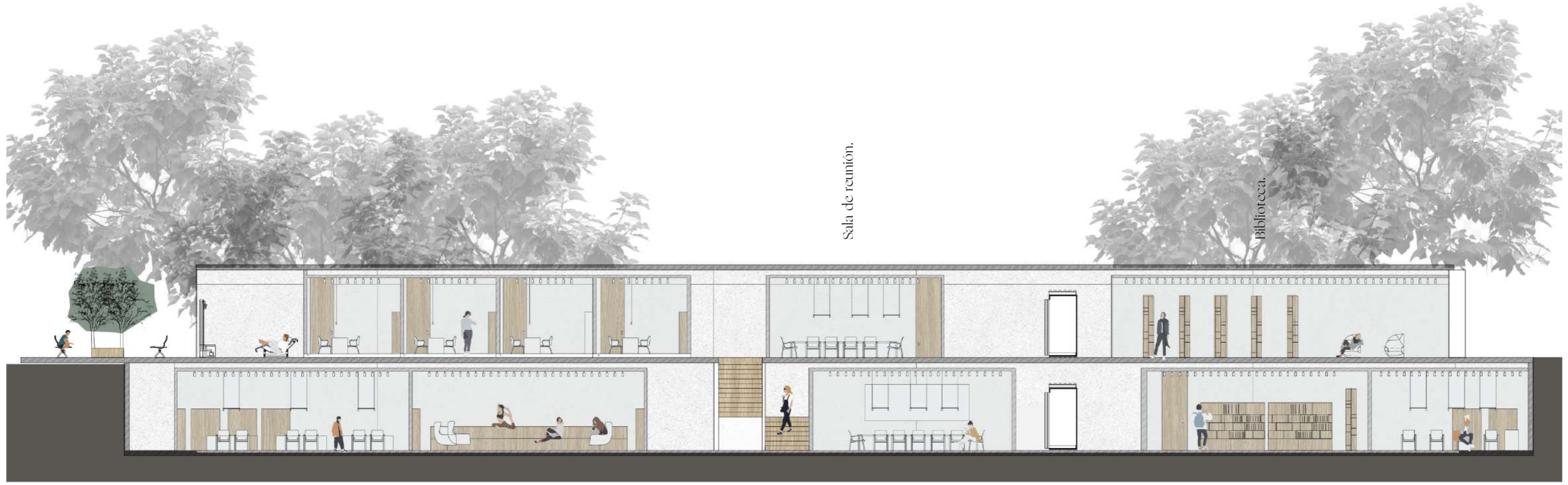

Sala de reunión.

Biblioteca.

Sala de reunión grande.

Casilleros.

Sala seminarios.

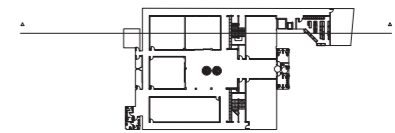
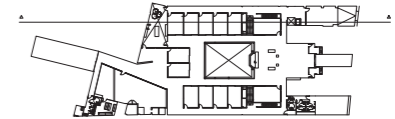

# Chill out & espacio de trabajo.

Alzado AA'

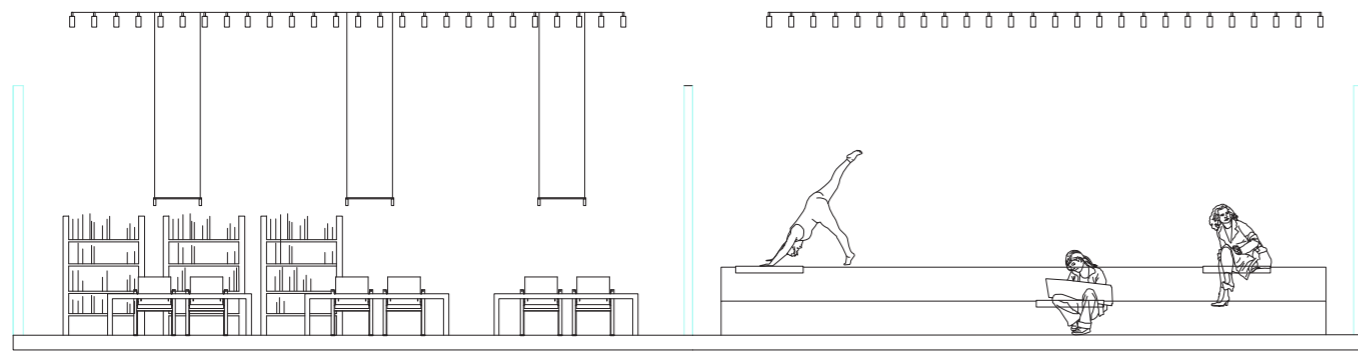

Planta (zona de trabajo, Chill-out),

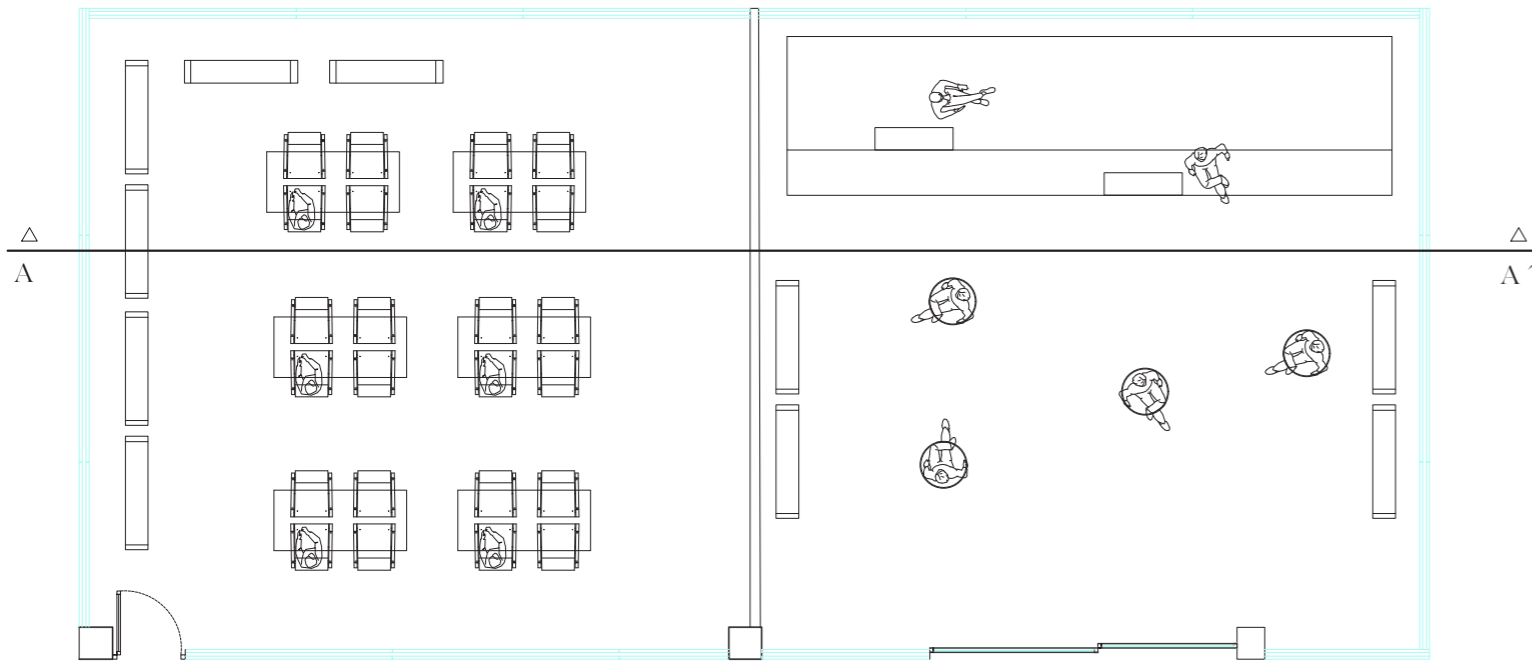

# Sketches.

Alzado de balcon- oficinas privadas hacia el Ágora.



Chill out- ágora. en planta.





Chill Out.

