Ariane Capuano, Alexandra Lamy,
Vanessa Menard, Darinka Alvarado
et Caroline Bray

Projet #2
Souris Mini

Presente à Mme Amelie Dube
Dans le cadre du cours de
gestion de marques privees

Collège LaSalle
Le 20 Novembre 2019

Courriel au manufacturier

To: infobd@shahi.co.in

Cc:

Subject: Costing and first sample request for style item 1106

From: VANESSA MENARD – vanessa_menard@hotmail.com

Tech Pack style item 1106.pdf
60 KB

1 November 2019 – Shahi - Costing and first sample request for style item 1106

Hi Riddhima,

Hope you are well. Please find attached the tech pack for style item 1106.

Please kindly send us a costing and a first sample for this item:

- Style number : 1106
- Description : Long sleeve shirt with hood
- Sizing: 3 – 4 – 5 – 6 – 7 – 8 – 10 - 12
- % proportion: 3 (10%) – 4 (12%) – 5 (12%) – 6 (16%) – 7 (16%) – 8 (12%) -10 (12%) – 12 (10%)
- Colors : ocre doux (yellow) et corbeau (black)
- Units: 2,000
- Fabric : 100% coton
- Season: Fall/Winter 2020
- Mode of transportation : boat
- ETD (estimated time of departure): 8 Aug 2020
- ETA (estimated time of arrival): 5 Sept 2020

We have a few questions regarding pricing and delivery:

- What are your terms of payment?
- Are there any other costs or fees that we need to consider?

Please do not hesitate to contact me should you have any further questions.

Kind regards,

Vanessa Menard

Senior merchandising buyer, Souris Mini

2530 boulevard Wilfrid Hamel, suite 101, Québec, QC, Canada, G1P 2J1

1-800-611-1012 (#304)

1-418-524-6464 (#304)

https://www.sourismini.com/

Fiche technique

souris mini Direction Qualité	**FICHE TECHNIQUE – SOURIS MINI /** ***TECH PACK - SOURIS MINI***	Date de création : 11 novembre 2019 Date de mise à jour : - Date de livraison (ETD) : 8 OÛT 2020

FOURNISSEUR / SUPPLIER	# STYLE	SAISON	Matière / Fabric
Shahi	#1107	Automne 2020	100% Tencel/Popeline
PAYS / COUNTRY	DESCRIPTION	GRANDEUR - SIZE	
Canada	Chemise ML col mao	4	

Reçu le :

CROQUIS OU PHOTO / *SKETCH OR PHOTO*

Devant / *Front*	Dos / *Back*

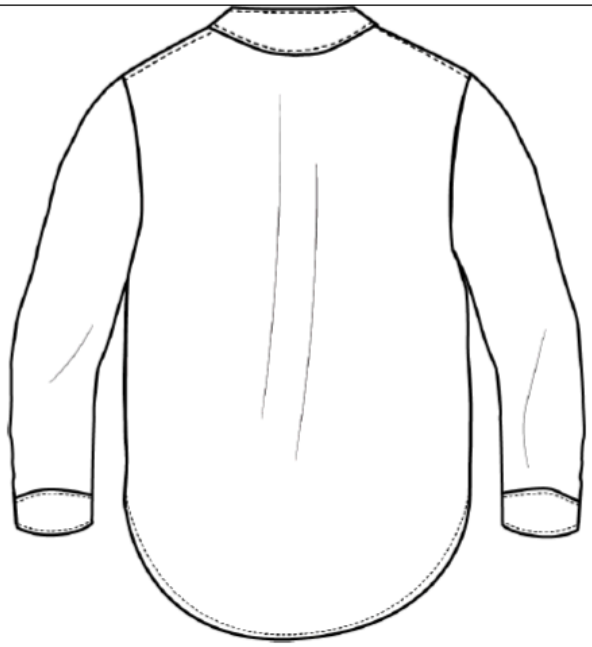

GAMME DE COLORIS / *COLOR RANGE*

Geai Bleu	Première neige

Date	Cachet fournisseur / *Supplier's stamp & signature*	Page 1 sur 7

Fiche technique

souris mini Direction Qualité	**FICHE TECHNIQUE – SOURIS MINI /** ***TECH PACK - SOURIS MINI***	Date de création : 11 novembre 2019 Date de mise à jour : - Date de livraison (ETD) : 8 OÛT 2020

FOURNISSEUR / SUPPLIER	# STYLE	SAISON	Matière / Fabric
Shahi	#1107	Automne 2020	100% Tencel/Popeline
PAYS / COUNTRY	DESCRIPTION	GRANDEUR - SIZE	
Canada	Chemise ML col mao	4	

DESCRIPTIF DETAILLE / *DETAILLED WRITTEN DESCRIPTION*

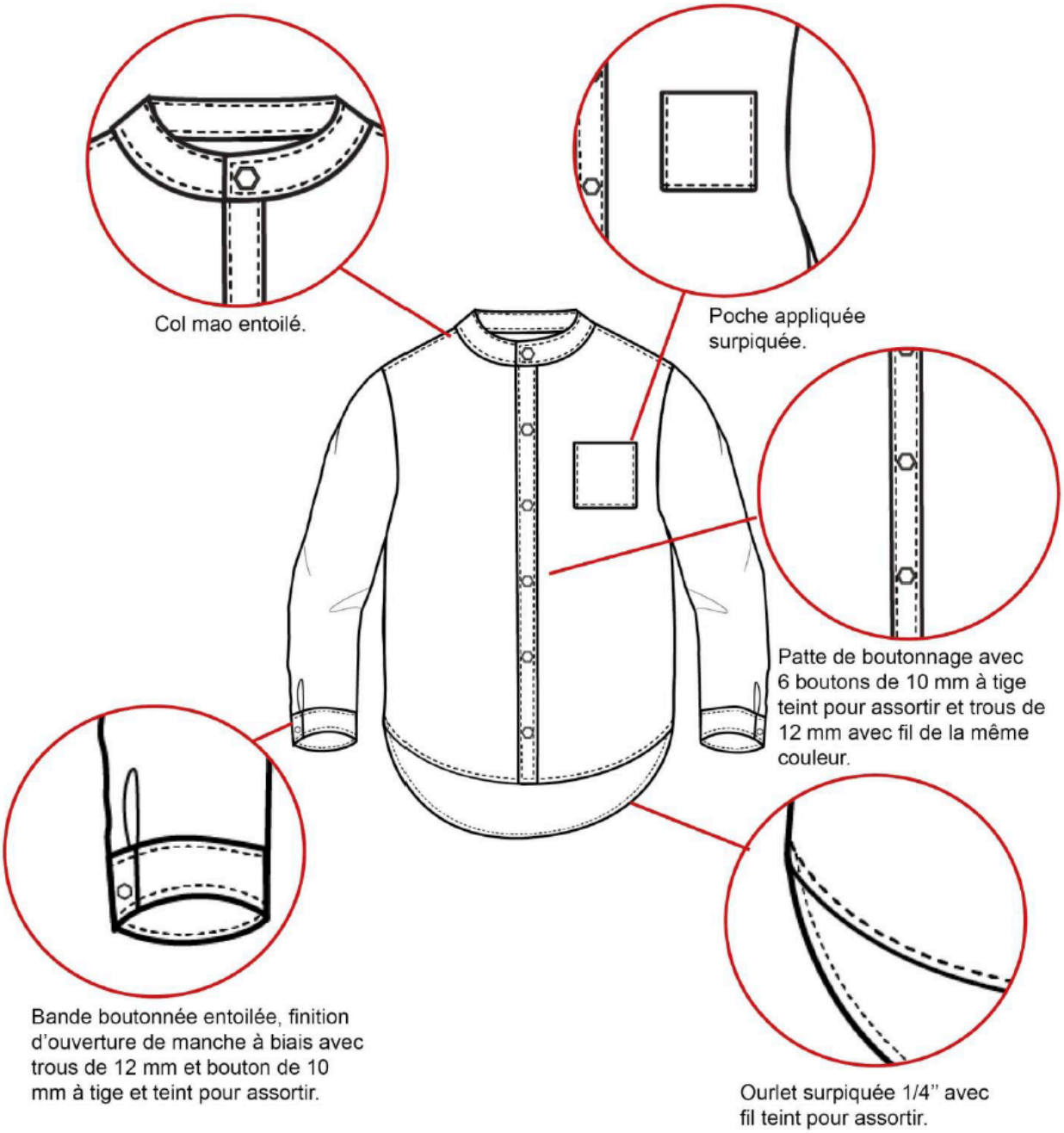

Gamme de taille / *size range* : 3, 4, 5, 6, 7,8, 10 et 12.

Date	Cachet fournisseur / *Supplier's stamp & signature*	

Fiche technique

souris mini Direction Qualité	**FICHE TECHNIQUE – SOURIS MINI /** ***TECH PACK - SOURIS MINI***	Date de création : 11 novembre 2019 Date de mise à jour : - Date de livraison (ETD) : 8 OÛT 2020

FOURNISSEUR / SUPPLIER	# STYLE	SAISON	Matière / Fabric
Shahi	#1107	Automne 2020	100% Tencel/Popeline
PAYS / COUNTRY	DESCRIPTION	GRANDEUR - SIZE	
Canada	Chemise ML col mao	4	

② COMPORTEMENT A L'ENTRETIEN ***RESISTANCE TO NORMAL CARE***	
	Laver à l'envers à la machine à l'eau d'une température maximale de 30ºC dans une laveuse domestique ou commerciale avec des couleurs semblables. Ne pas utiliser d'agent de blanchiment. Repasser à température maximale de 110ºC. Ne pas repasser sur les garnitures. Sécher par culbutage à basse température (55ºC).
Autres mentions / *others care instructions:* -	

http://www.ic.gc.ca/eic/site/oca-bc.nsf/fra/ca02009.html

Date	Cachet fournisseur / *Supplier's stamp & signature*	Page 3 sur 7

Fiche technique

	FOURNISSEUR / SUPPLIER	DESIGNATION / ITEM	SAISON	COMPAGNIE ☐
souris mini	Shahi	#1107	Automne 2020	Réassort 1X1 ☐
	AGENT	REFERENCE	PAYS/ COUNTRY	Promo ☐
			Canada	1er prix ☐
				Autres produits ☐

Accessoires *(Cocher le type utilisé)* / **Accessory** *(please mark the used accessory)*

① **Cintres gris avec trouve taille obligatoire / Grey hanger with size ring (Pantone N°RAL9022)**
Cocher la case correspondante / Please, mark the correct picture

		Utilisé Used			*Utilisé Used*
POLO Enfant- child	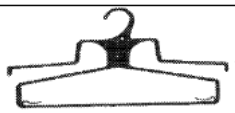 **29 cm**	X	TEE SHIRT Enfant- child	 **29 cm**	
Pull (maille lourde) Grosse pièces / big garments Gilet/vest Combinaison de ski/ski suit	 **40 cm**		Jean Pantalon / pants Short Bermuda Jupe/ skirt Caleçon/legging Jogging / track suit	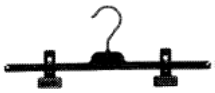 **30 cm avec patins**	
Jogging Pyjama/ pyjamas Ensemble short/pant. /jupe	 **40 cm**		Sweat Chemise de nuit/night gown Vêtements d'intérieur/outdoor wear Chemisier/blouse Chemise/shirt Tee shirt Robe /dress Salopette/overs all Robe de chamber/dressing gown	 **40 cm**	
			Caleçon / legging Cycliste/cycliste Jogging promo Jupe promo / skirt promo Bermuda promo Short promo	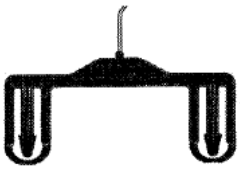 **20 cm**	

Fiche technique

	FOURNISSEUR / SUPPLIER	DESIGNATION / ITEM	SAISON	COMPAGNIE ☐
souris mini	Shahi	#1107	Automne 2020	Réassort 1X1 ☐
	AGENT	REFERENCE	PAYS/ COUNTRY	Promo ☐
			Canada	1er prix ☐
				Autres produits ☐

② **Vignette de composition / entretien, (article anonyme) and Vignette tissée NOM COMPAGNIE**
Composition / care label, (non brand label product) and NOM COMPAGNIE label (brand label product)
Cocher la case correspondante / *Please, mark the correct picture*

Vignette tissée NOM COMPAGNIE / *NOM COMPAGNIE label* Cocher la case correspondante / *Please, mark the correct picture*

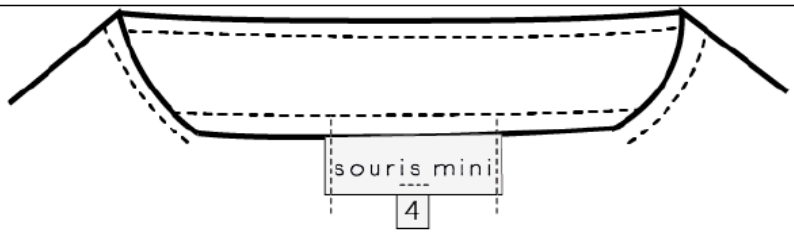

Vignette plate

Fiche technique

	FOURNISSEUR / SUPPLIER	DESIGNATION / ITEM	SAISON	COMPAGNIE ☐
souris mini	Shahi	#1107	Automne 2020	Réassort 1X1 ☐
	AGENT	REFERENCE	PAYS/ COUNTRY	Promo ☐
			Canada	1er prix ☐
				Autres produits ☐

③ **Vignette de composition / entretien NOM COMPAGNIE / *NOM COMPAGNIE composition / care label***

Cocher la case correspondante / *Please, mark the correct picture*

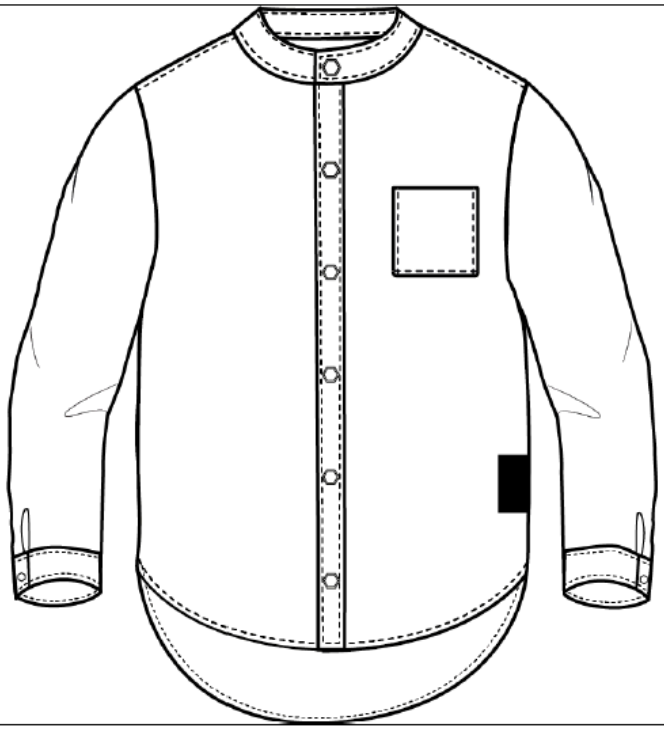

Fiche technique

	FOURNISSEUR / SUPPLIER	DESIGNATION / ITEM	SAISON	COMPAGNIE ☐
souris mini	Shahi	#1107	Automne 2020	Réassort 1X1 ☐
	AGENT	REFERENCE	PAYS/ COUNTRY	Promo ☐
			Canada	1er prix ☐
				Autres produits ☐

④ **Carton marque NOM COMPAGNIE ou carton taille (produit anonyme)**
NOM COMPAGNIE hangtag label or size hangtag (non brand label product)
Cocher la case correspondante / *Please, mark the correct picture*

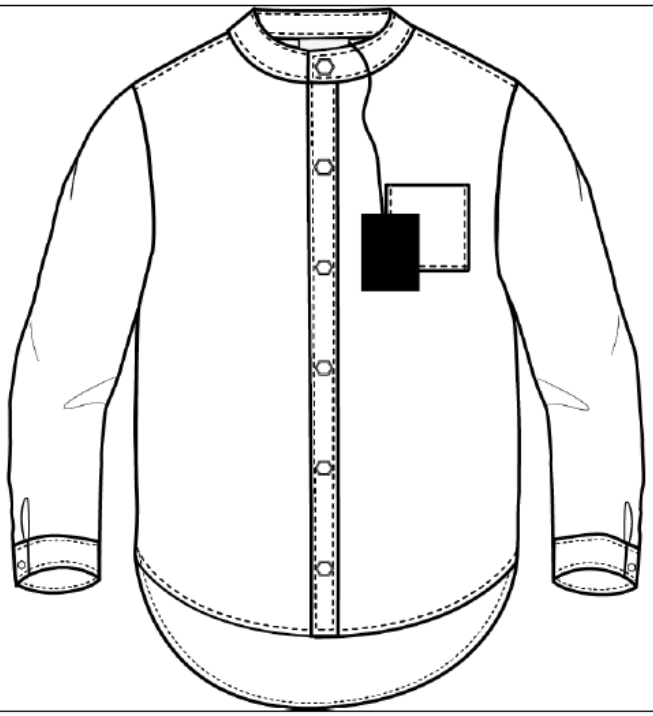

Feuille de coût #1

FEUILLE DE COUT

Nom entreprise: Souris Mini
Collection / saison: Automne 2020

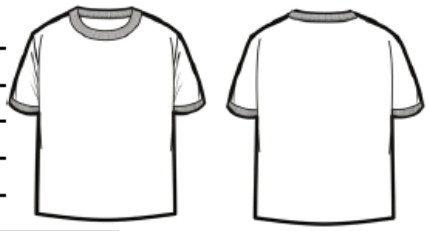

Date: 1er Novembre
No. de style: 1101
Description: T-shirt MC a/ bords côtes et broderie
Fournisseur: Billoomifashion
Pays: Inde
Charte des grandeurs: 3-4-5-6-7-8-10-12
Échelle des grandeur: 10%-12%-12%-16%-16%-12%-12%-10%
Matière: 98% coton, 2% polyester
Largeur du tissu: [redacted]
Métrage estimé: 1,3 m
Quantité à produire: 4100

MATÉRIAUX	Métrage	Prix/mètre	Total
Coton, polyester	1,3	4,13 $	5,37$
			0,00$
			0,00$
		Total des matériaux:	**5,37$**

GARNITURES	Quantité	Coût/unité	Total
Fil	1	0,15 $	0,15$
Étiquette d'entretien	1	0,12 $	0,12$
Vignette de logo	1	0,12 $	0,12$
		Total des garnitures/finitions:	**0,39$**

MAIN D'OEUVRE (400$ de patron pour 15 minutes d'assemblage)

Coût patron/grad./coupe: 0,10$

Coût d'assemblage: 0,38$

Total main d'oeuvre: 0,48$

COÛT TOTAL AVANT TRANPORTS ET DOUANES **6,24$**

FRAIS DE TRANSPORTS ET DE DOUANES

Douanes et transport 1,25$

Total transport et douane: 1,25$
Coût du manufacturier: 7,49$

Prix de détail suggéré: (70%) [redacted]
Prix de détail suggéré (arrondi): 29,95$

Feuille de coût #2

FEUILLE DE COÛT

Nom entreprise:	Souris Mini
Collection / saison:	Automne 2020

Date:	1er Novembre
No. de style:	1104
Description:	Polo ML empiècement et poches appl
Fournisseur:	Billoomifashion
Pays:	Inde
Charte des grandeurs:	3-4-5-6-7-8-10-12
Échelle des grandeurs:	10%-12%-12%-16%-16%-12%-12%-10%
Matière:	98% coton, 2% polyester
Largeur du tissu:	[redacted]
Métrage estimé:	1,5 m
Quantité à produire	1500

MATÉRIAUX	Métrage	Prix/mètre	Total
Coton, polyester	1.5	4.09$	6.14$
			0.00$
		Total des matériaux:	**6.14$**

GARNITURES	Quantité	Coût/unité	Total
Fil	1	0.15$	0.15$
Étiquette d'entretien	1	0.12$	0.12$
Vignette logo	1	0.12$	0.12$
Boutons	3	0.10$	0.30$
Patch	1	0.75$	0.75$
Broderie	1	0.25$	0.25$
Fermeture éclair	1	0.20$	0.20$
		Total des garnitures/finitions:	**1.89$**

MAIN D'OEUVRE (500$ pour le style et 35 minutes d'assemblage)

Coût patron/grad./coupe: 0.33$

Coût d'assemblage: 0.88$

Total main d'oeuvre: 1.21$

COÛT TOTAL AVANT TRANPORTS ET DOUANES **9.24$**

FRAIS DE TRANSPORTS ET DE DOUANES

Douanes et transport 1.85$

Total transport et douane:	1.85$
Coût du manufacturier:	**11.09$**
Prix de détail suggéré:(70%)	[redacted]
Prix de détail suggéré (arrondi):	36.95$

Feuille de coût #3

FEUILLE DE COÛT

Nom entreprise:	Souris Mini
Collection / saison:	Automne 2020

Date:	1er Novembre
No. de style:	1106
Description:	Chemise ML avec capuchon
Fournisseur:	Shahi
Pays:	Inde
Charte des grandeurs:	3-4-5-6-7-8-10-12
Échelle des grandeurs:	10%-12%-12%-16%-16%-12%-12%-10%
Matière:	100% coton
Largeur du tissu:	[redacted]
Métrage estimé:	1,5 m
Quantité à produire	2000

MATÉRIAUX	Métrage	Prix/mètre	Total
Coton	1.5	5.95$	8.92$
		Total des matériaux:	**8.92$**

GARNITURES	Quantité	Coût/unité	Total
Fil	1	0.15$	0.15$
Étiquette d'entretien	1	0.12$	0.12$
Vignette logo	1	0.12$	0.12$
Boutons	8	0.10$	0.80$
		Total des garnitures/finitions:	**1.19$**

MAIN D'OEUVRE (500$ pour le style et 35 minutes d'assemblage)

Coût patron/grad./cou	0.25$	
Coût d'assemblage:	0.88$	
	Total main d'oeuvre:	**1.13$**

COÛT TOTAL AVANT TRANPORTS ET DOUANES **11.24$**

FRAIS DE TRANSPORTS ET DE DOUANES

Douanes et transport	2.25$	
	Total transport et douane:	2.25$
	Coût du manufacturier:	**13.49$**
	Prix de détail suggéré:(70%)	[redacted]
	Prix de détail suggéré (arrondi):	44.95$

Feuille de coût #1

[redacted]

FEUILLE DE COUT

Nom entreprise:	Souris Mini
Collection / saison:	Automne 2020

Date:	1er Novembre
No. de style:	2103
Description:	Pantalon inspiration cargo
Fournisseur:	Shahi
Pays:	Inde
Charte des grandeur	3-4-5-6-7-8-10-12
Échelle des grandeur	10%-12%-12%-16%-16%-12%-12%-10%
Matière:	72% coton, 25% polyester, 3% élasthanne
Largeur du tissu:	[redacted]
Métrage estimé:	1,90m
Quantité à produire:	2000

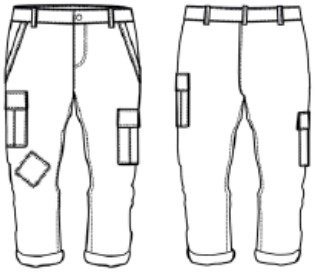

MATÉRIAUX	Métrage	Prix/mètre	Total
Coton, polyester, élasthanne	1,9	2,71 $	5,15$
			0,00$
			0,00$
		Total des matériaux:	**5,15$**

GARNITURES	Quantité	Coût/unité	Total
Bouton jeans métal	1	0,35 $	0,35$
Fermeture éclair	1	0,40 $	0,40$
Patch constrastante	1	0,75 $	0,75$
Fil	1	0,15 $	0,15$
Vignette de logo	1	0,12 $	0,12$
Étiquette d'entretien	1	0,12 $	0,12$
		Total des garnitures/finitions:	**1,89$**

MAIN D'OEUVRE (600$ de patron pour 40 minutes d'assemblage)

Coût patron/grad./coupe:	0,30$
Coût d'assemblage:	1,00$
Total main d'oeuvre:	**1,30$**

COÛT TOTAL AVANT TRANPORTS ET DOUANES **8,33$**

FRAIS DE TRANSPORTS ET DE DOUANES

Douanes et transport	1,66$
Total transport et douane:	1,66$
Coût du manufacturier:	**9,99$**
Prix de détail suggéré: (70%)	[redacted]
Prix de détail suggéré (arrondi):	49,95$

Feuille de coût #5

FEUILLE DE COUT

Nom entreprise:	Souris Mini
Collection / saison:	Automne 2020

Date:	1er Novembre
No. de style:	2104
Description:	Salopette classique a/ poche appliquée
Fournisseur:	Shahi
Pays:	Inde
Charte des grandeur	3-4-5-6-7-8-10-12
Échelle des grandeur	10%-12%-12%-16%-16%-12%-12%-10%
Matière:	85% coton, 13% viscose, 3% élasthanne
Largeur du tissu:	[redacted]
Métrage estimé:	2,5m
Quantité à produire:	3500

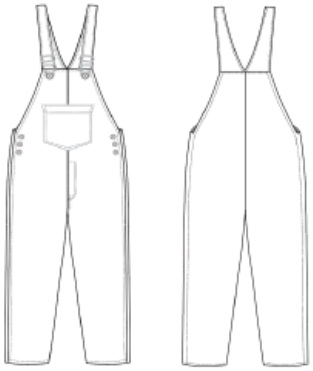

MATÉRIAUX	Métrage	Prix/mètre	Total
Coton, viscose, élasthanne	2,5	2,11 $	5,28$
			0,00$
			0,00$
		Total des matériaux:	**5,28$**

GARNITURES	Quantité	Coût/unité	Total
Fil	1	0,15 $	0,15 $
Boutons pression	8	0,40 $	3,20$
Clips de métal	2	0,50 $	1,00$
Vignette de logo	1	0,12 $	0,12$
Étiquette d'entretien	1	0,12 $	0,12$
		Total des garnitures/finitions:	**4,44$**

MAIN D'OEUVRE (800$ de patron pour 60 minutes d'assemblage)

Coût patron/grad./coupe: 0,23$

Coût d'assemblage: 1,50$

Total main d'oeuvre: 1,73$

COÛT TOTAL AVANT TRANPORTS ET DOUANES **11,45$**

FRAIS DE TRANSPORTS ET DE DOUANES

Douanes et transport 2,29$

Total transport et douane:	2,29$
Coût du manufacturier:	**13,74$**
Prix de détail suggéré: (70%)	[redacted]
Prix de détail suggéré (arrondi):	54,95$

Feuille de coût #6

[redacted]

FEUILLE DE COUT

Nom entreprise:	Souris Mini
Collection / saison:	Automne 2020

Date:	1er Novembre
No. de style:	3103
Description:	Manteau a/ col sherpa appliqué dos
Fournisseur:	Shahi
Pays:	Inde
Charte des grandeurs:	3-4-5-6-7-8-10-12
Échelle des grandeurs	10%-12%-12%-16%-16%-12%-12%-10%
Matière:	72% coton, 25% polyester, 3% élasthanne
Largeur du tissu:	[redacted]
Métrage estimé:	2 m
Quantité à produire:	2000

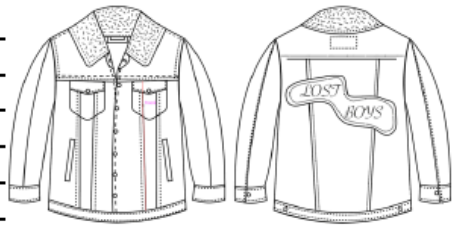

MATÉRIAUX	Métrage	Prix/mètre	Total
Coton, polyester, élasthanne	2	1,39 $	2,78$
			0,00$
			0,00$
		Total des matériaux:	**2,78$**

GARNITURES	Quantité	Coût/unité	Total
Sherpa 100% Acrylic	1	7,00 $	7,00$
Bouton pression	13	0,35 $	4,55$
Broderie au dos	1	2,25 $	2,25$
Fil	1	0,15 $	0,15$
Vignette de logo	1	0,12 $	0,12$
Étiquette d'entretien	1	0,12 $	0,12$
		Total des garnitures/finitions:	**14,19$**

MAIN D'OEUVRE (800$ de patron pour 45 minutes d'assemblage)

Coût patron/grad./coupe: 0,40$

Coût d'assemblage: 1,13$

Total main d'oeuvre: 1,53$

COÛT TOTAL AVANT TRANPORTS ET DOUANES **18,73$**

FRAIS DE TRANSPORTS ET DE DOUANES

Douanes et transport 3,75$

Total transport et douane:	3,75$
Coût du manufacturier:	**22,48$**
Prix de détail suggéré: (70%)	[redacted]
Prix de détail suggéré (arrondi):	74,95$

Ventes estimees

Ventes estimées de la collection (nom de l'entreprise avec la saison de vente)

# style	Description	Unités achetés	Prix de détail	Total détail	CO% estimé/semaine	Unités vendues estimées	$ vendues estimées	Nb de semaines de stock
1101	T-shirt MC a/ bords côtes et broderie	4100	29,95 $	122 795 $	9%	369	11 052 $	11
1102	Polo MC	4100	34,95 $	143 295 $	10%	410	14 330 $	10
1103	T-shirt ML encolure ras cou multicouleur	3000	34,95 $	104 850 $	13%	390	13 631 $	8
1104	Polo ML empiècement et poches appl	3000	36,95 $	110 850 $	13%	390	14 411 $	8
1105	Chandail ML/col montant poches contrastantes	3500	44,95 $	157 325 $	15%	525	23 599 $	7
1106	Chemise ML avec capuchon	2000	44,95 $	89 900 $	12%	240	10 788 $	8
1107	Chemise ML col mao	3000	44,95 $	134 850 $	13%	390	17 531 $	8
1108	Chandail ML enc ronde a/ bord côte	4000	39,95 $	159 800 $	10%	400	15 980 $	10
2101	Legging a/ bord côte taille élastique	4000	29,95 $	119 800 $	10%	400	11 980 $	10
2102	Jogging classique élastique et cordon taille	3300	39,95 $	131 835 $	12%	396	15 820 $	8
2103	Pantalon inspiration cargo	2000	49,95 $	99 900 $	13%	260	12 987 $	8
2104	Salopette classique a/ poche appliquée	3500	54,95 $	192 325 $	11%	385	21 156 $	9
3101	Veste matelassée SM poche lat	2800	59,95 $	167 860 $	14%	392	23 500 $	7
3102	Imperméable a/ capuchon a/ poche appl	4800	69,95 $	335 760 $	15%	720	50 364 $	7
3103	Manteau a/ col sherpa appliqué dos	2000	74,95 $	149 900 $	13%	260	19 487 $	8
				- $		0	- $	#DIV/0!
				- $		0	- $	#DIV/0!
				- $		0	- $	#DIV/0!
				- $		0	- $	#DIV/0!
				- $		0	- $	#DIV/0!
				- $		0	- $	#DIV/0!
				- $		0	- $	#DIV/0!
				- $		0	- $	#DIV/0!
				- $		0	- $	#DIV/0!
				- $		0	- $	#DIV/0!
				- $		0	- $	#DIV/0!
				- $		0	- $	#DIV/0!
TOTAL VENTES ESTIMÉES		**49100**	**45,24 $**	**2 221 045 $**	**12%**	**5927**	**276 614 $**	**8**

Calendrier de production

Planification et gestion d'une collection printemps/été

Activités	OCTOBRE	NOVEMBRE	DÉCEMBRE	JANVIER	FÉVRIER	MARS	AVRIL	MAI	JUIN	JUILLET	AOÛT	SEPTEMBRE
Voyages, recherches de tendances				2020-01-11								
					2020-02-08							
Détermine le concept					2020-02-08							
						2020-03-07						
Première recherche de manufacturiers						2020-03-07						
						2020-03-21						
Déterminer les silhouettes						2020-03-21						
							2020-04-18					
Réception du premier échantillon							2020-04-18					
Réception du premier prix coûtant								2020-05-16				
Reception du deuxième échantillon								2020-05-16				
Finaliser la commande									2020-06-13			
Pré-production échantillon									2020-06-13			
Reception du troisième échantillon										2020-07-11		
Cut date pour la production de la marchandise										2020-07-11		
commandé. Qc. Échantillon											2020-08-08	
Ex date											2020-08-08	
												2020-09-05
In House-date												2020-09-05

Bon de commande

LE BON DE COMMANDE

Date du bon de commande: **15 novembre 2019**

Numéro de commande : **1007**

souris mini

Nom de votre entreprise Souris-mini
Adresse complète du bureau chef 2530 boulevard Wilfrid Hamel, suite 101
Québec (Québec) Canada G1P 2J1

Nom du manufacturier Shahi
Pays Inde

ETD: 8 août 2020

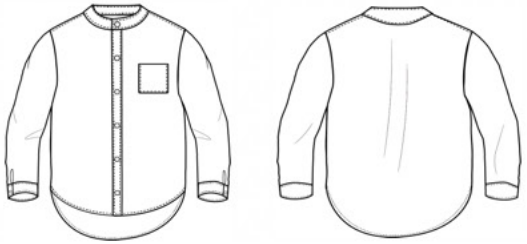

# style	Description	Matières	FOB coûtant	Prix de détail	Couleurs	Unités total	3	4	5	6	8	10	12
1107	Chemise ML col mao	100% tencel	14.98 $	44.95 $	Première neige	1500	10%	12%	12%	16%	12%	12%	10%
					Geai bleu	1500	10%	12%	12%	16%	12%	12%	10%
Total :			**14.98 $**	**44.95 $**		**3000**							

Nom du gestionnaire de produit: Caroline Bray

Signature du gestionnaire de produit:

Total au coûtant: 44,950 $
Total au détail: 134,850 $