Modèle / **ARAMIS J.R**	Automne/ Hiver 2016 - 2017

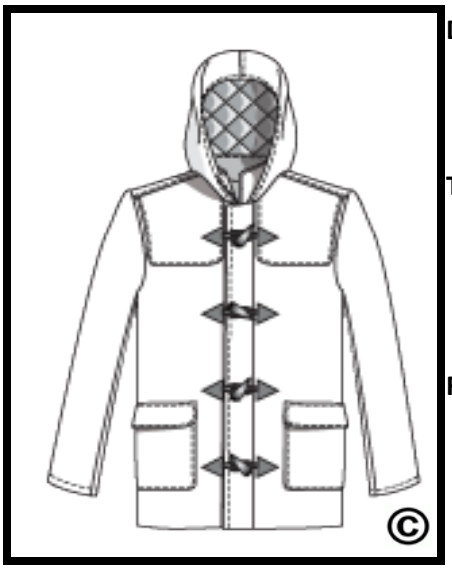

Description:

Manteau de style 'canadienne' pour hommes, longueur sous les hanches, à manches montées longues.

Tissus : Melton : 80% laine - 20% Polyester
Doublure : Extérieur et rembourrage - 100 % Polyester
MTI inc. Paris

Fournitures : Boutons de bois / Toggles - 3.5 x 1.1
Cuir : Vache 0.8 mm épaiss.
Cordelette tressée : 100% coton - 5mm / diamètre
B& R . New York

Frais variables :

Description	Unité	Prix unitaire	Quantité	Total
Melton	Mètre	$ 14.00	2.6	$ 36.40
Doublure	Mètre	$ 6.00	2.2	$ 13.20
Boutons de bois	50 unités	$ 0.09	4	$ 0.35
Cuir	Mètre2	$ 17.50	0.0024	$ 0.04
Cordelette tressée	Mètre	$ 0.47	0.3	$ 0.14
Assemblage	Heure	$ 8.25	2.45	$ 20.21
Finition	Heure	$ 6.00	0.5	$ 3.00
Support	Unité	$ 0.08	1	$ 0.08
Sac plastique	Unité	$ 0.02	1	$ 0.02
Etiquettes	Kit de 3	$ 0.80	3	$ 2.40
				$ 75.84

Frais fixes :

Description	Unité	Prix unitaire	Quantité	Total
Recherche	Heure	$ 35.00	1	$ 35.00
Patron	Heure	$ 45.00	2.25	$ 101.25
Gradation	Heure	$ 15.00	1.25	$ 18.75
				$ 155.00
			FF unitaires	$ 0.44

Coûts Bruts	$ 76.29