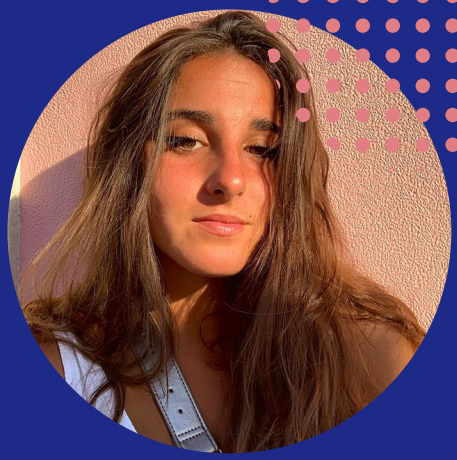

Paula Aragones

Estudiante
Diseño Gràfico
LCI, Barcelona

Contacto
+43 667 689 569
Mail
paulaaragones@hotmail.com

ESTUDIOS

Bachillerato Artístico - Sant Marc, Barcelona
Diseño Gráfico - LCI, Barcelona

EXPERIENCIA

Camarera - Hotel Catedral, Barcelona (Hosteleria)
Merchandising, Hipnotik Festival, Barcelona (Música)
Colaboradora en eventos - Arancasa (Inmobiliaria)
Ilustradora - Laracat, Barcelona (Ilustración)
Rediseño bolsa de Sant Jordi, Flors Jumel, Barcelona (Diseño gráfico)

CONOCIMIENTOS TÉCNICOS

After Effects
Photoshop
Illustrator
Indesign
Final cut

INTERESES

Fotografía
Deporte
Dibujar
Viajar
Arte

IDIOMAS

Castellano - Nativo
Catalán - Nativo
Inglés - Medio
Italiano - Bajo