

**PROJET D'ARCHITECTURE POUR LE CLUB D'ADMIRATEUR DE LA MARQUE AUTOMOBILE
PROJET FINAL(570-DB1-AS)**

PRÉSENTÉ À M. ÉRIC SIMARD

LISTE DE PLANS:

- PAGE 1 : PAGE TITRE
- PAGE 2 : PLAN D'ARCHITECTURE
- PAGE 3 : PLAN DE PLAFOND RÉFLÉCHI
- PAGE 4 : PLAN AGRANDI DE LA SALLE DE TOILETTE SANS OBSTACLE
- PAGE 5 : ÉLÉVATIONS INTÉRIEURES 1 ET 3 DE LA SALLE DE TOILETTE
- PAGE 6 : ÉLÉVATION 2 DE LA SALLE DE TOILETTE
- PAGE 7 : TABLEAUX ET LÉGENDES

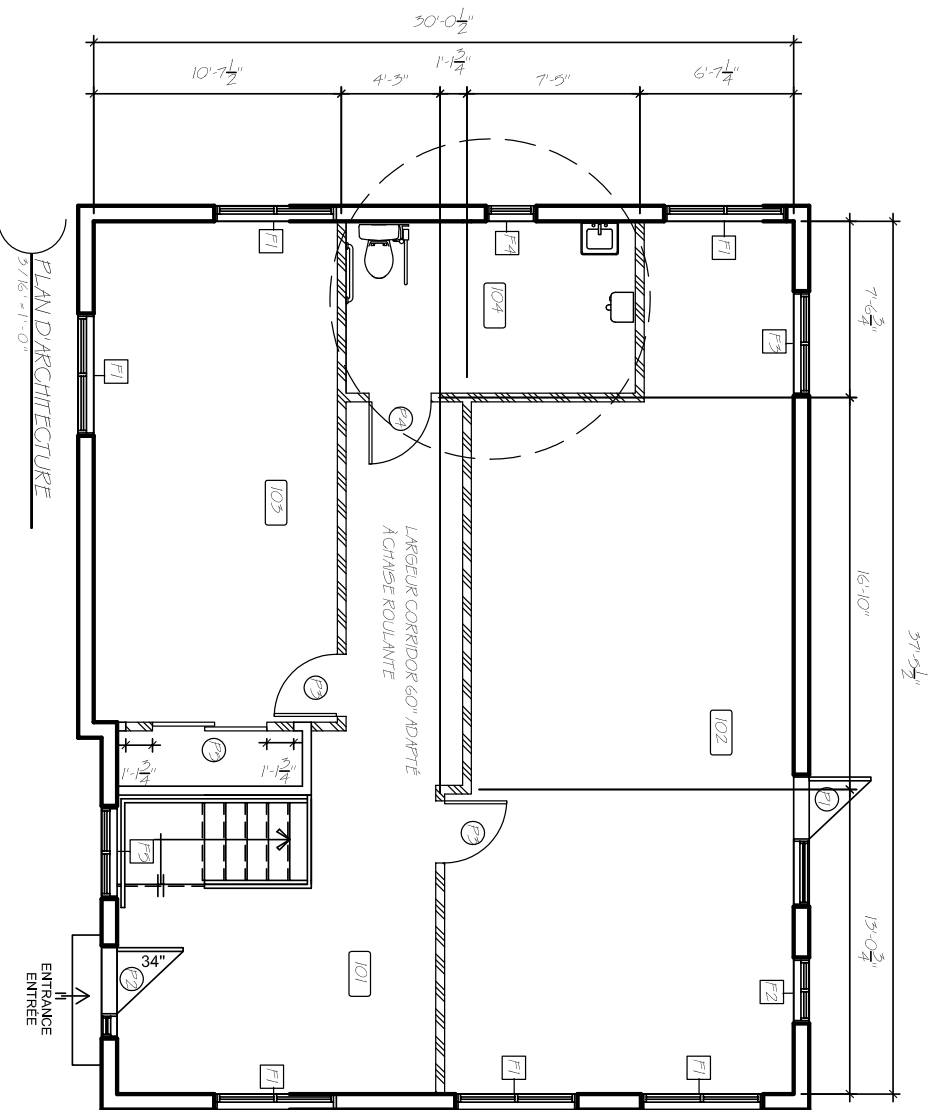

**À LIVRÉ LE 15 AVRIL 2016
COLLÈGE LASALLE**

CLIENT: CLUB D'ADMIRATEUR DE LA MARQUE AUTOMOBILE	CONCEPT: JKO DESIGN	DESSINÉ PAR: JULIE ROSAEBERRY	DATE: 15 AVRIL 2016	TITRE: PAGE TITRE
PROJET: PP ELEMENT D'ARCHITECTURE I		TOILETTE	PAGE: 1 / 7	



PLAN D'ARCHITECTURE
3/16"-1'-0"

LÉGENDE DES PIÈCES		
NUM. LOCAL	DESCRIPTION	SURFACE
IO1	RÉCEPTION	149-11" p ²
IO2	SALLE POLYVALENTE	479-101" p ²
IO3	BUREAU	224-71" p ²
IO4	SALLE DE TOILETTE	90-10" p ²

-  MUR EXTÉRIEUR EXISTANT
-  MUR À CONSTRUIRE D'UNE ÉPAISSEUR TOTALE DE 4 1/2" (MONTANT EN 2X4 @ 1/2" X 5 1/2") PLUS UN GYPSE 1/2" DE CHAQUE CÔTÉ)
-  BULLE DE RÉFÉRENCE POUR LE PLAN AGRANDI DE LA SALLE DE TOILETTE

CLIENT: CLUB D'ARCHITECTURE DE LA MAIRIE AUTONOME	CONCEPT: JKO DESIGN	DESIGNÉ PAR: JULIE ROSEPERIER	DATE: 15 AVRIL 2016	TITRE: PLAN D'ARCHITECTURE
PROJET: PROJET D'ARCHITECTURE I		ÉCHELLE: 3/16" = 1'-0"	PAGE: 2 / 7	

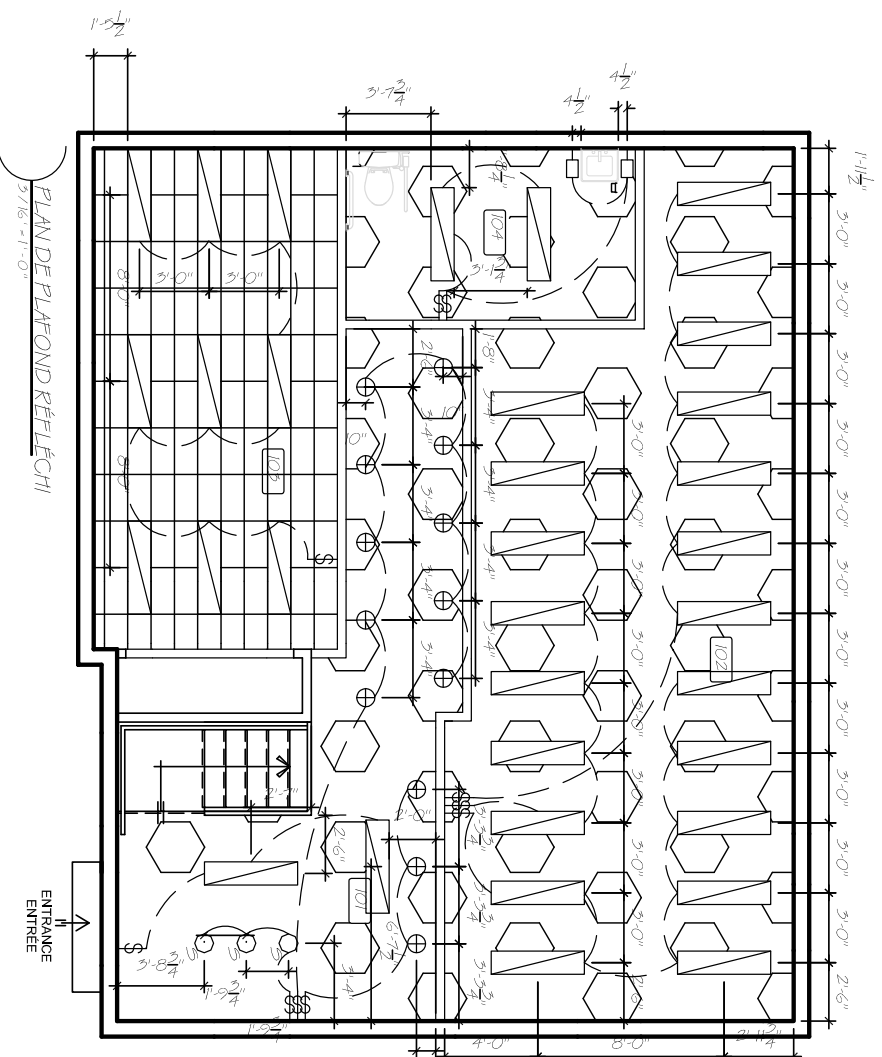

PLAN DE PLAFOND RÉFLÉCHI
3/16 - 11-0

LÉGENDE DES PIÈCES		
NUM. LOCAL	DESCRIPTION	SURFACE
IO1	RÉCEPTION	149-11" p ²
IO2	SALLE	479-101" p ²
IO3	POLYVALENTE	224-71" p ²
IO4	SALLE DE COULETTE	90-10" p ²

- TILES KOUSTIQUES
12" X 24"
- FLUORESCENT ENCASTRÉ
12" X 48"
- Gypse PEINT DE 3/8" DÉPAS
- APPLIQUE MURALE
- ENCASTRÉ
- SUSPENSION
- INTÉRRUPTEUR
- HAUTEUR DE TOIT LES PLAFONDS = 9'

CLIENT: CLUB D'ADRIKITEUR DE LA MARQUE AUTOMOBILE	CONCEPT: JKO DESIGN	DESIGNÉ PAR: JULIE ROSEDEKRI	DATE: 13 AVRIL 2016	TITRE: PLAN DE PLAFOND RÉFLÉCHI
PROJET: PF ÉLÉMENT D'ARCHITECTURE I		ÉCHELLE: 3/16" = 1'-0"	PAGE: 3/17	

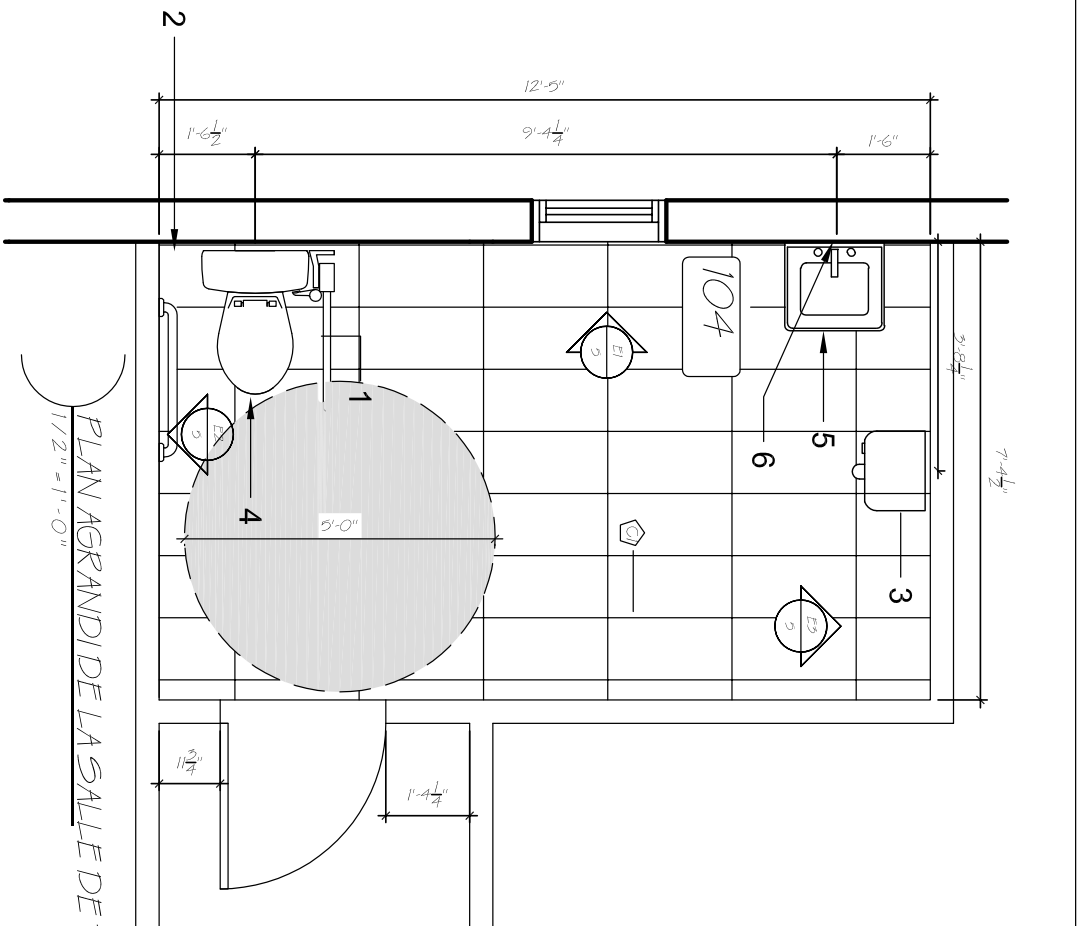

PLAN AGRANDI DE LA SALLE DE TOILETTE
1/2" = 1'-0"

- 1- PARRÉ D'APPUI ANOVA/IBLE DE HAUT EN BAS
 - 2- PARRÉ D'APPUI FINÉ
 - 3- SÈCHE-MAIN
 - 4- TOILETTE ADAPTÉ
 - 5- ÉVIER SEUL, SANS VANITÉ
 - 6- MIROIR
- VOIR TABLEAU DES FINIS

NOTE: UTILISATION D'UN COMPTEPLAQUE TRAITÉ ANTI-MOISISSURE
REQUIS SOUS LA PORCELAINÉ DE PLANCHER

CLIENT: CLUB D'ADMINISTRATEUR DE LA MAIRIE AUTONOME	CONCEPT: JKO DESIGN	DESSINÉ PAR: JULIE ROSEBERRY	DATE: 13 AVRIL 2016	TITRE: PLAN AGRANDI DE LA SALLE DE TOILETTE
PROJET: PELEMENT D'ARCHITECTURE 1		ÉCHELLE: 1/2" = 1'-0"	PAGE: 4/7	

NOTE: UTILISATION D'UN Gypse ANTI-FONGIQUE REQUIS

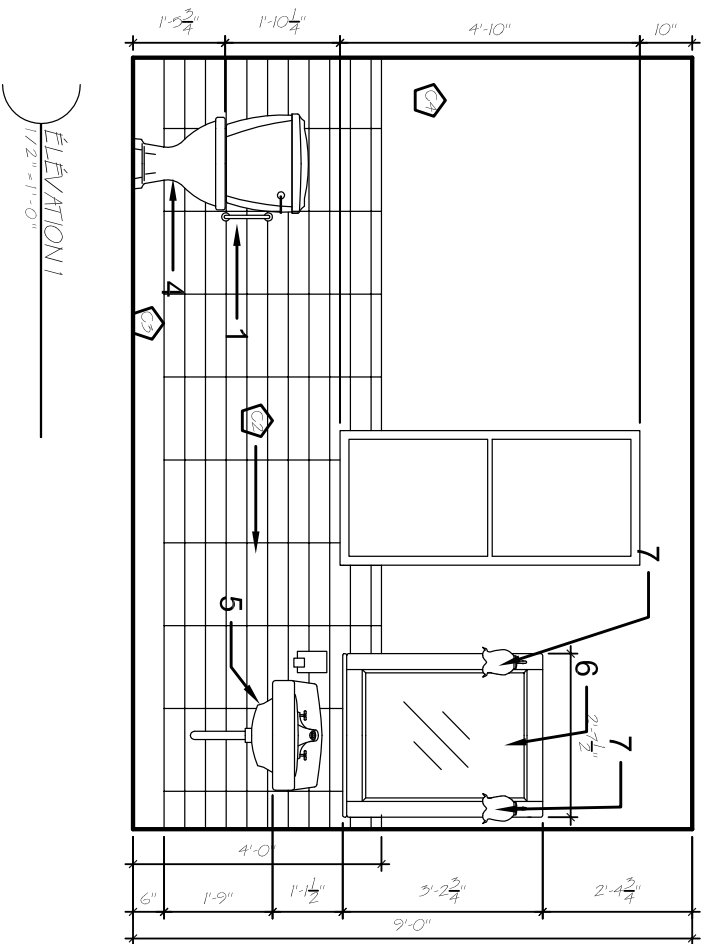

ÉLÉVATION 1
1/2" = 1'-0"

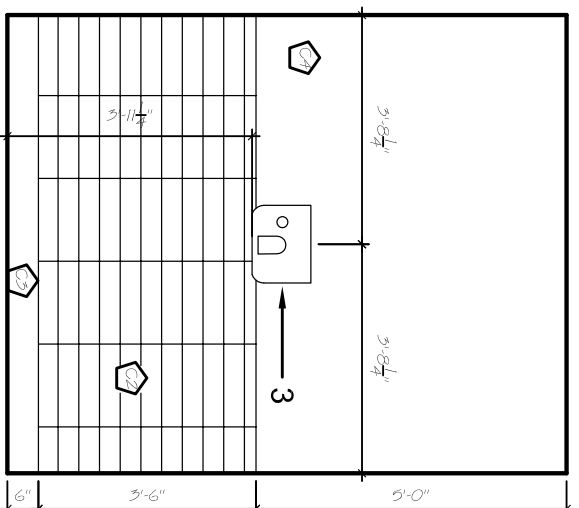

ÉLÉVATION 2
1/2" = 1'-0"

CLIENT: CLUB D'ADRIKITEUR DE LA MARQUE AUTONOME	CONCEPT: JKO DESIGN	DESIGNÉ PAR: JULIE ROSEBERRY	DATE: 13 AVRIL 2016	TITRE: ÉLÉVATION 1 & 2
PROJET: PF ÉLÈMENT D'ARCHITECTURE		ÉCHELLE: 1/2" = 1'-0"	PAGE: 5/7	

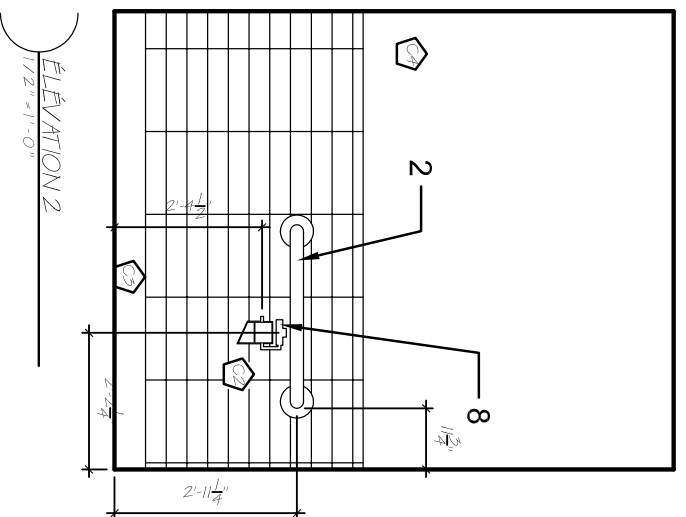

CLIENT:
 CLUB D'AMATEUR POUR LA MARQUE AUTOMOBILE
 PROJET:
 PF ELEVANT D'ARCHITECTURE 1

CONCEPT:
 JKO DESIGN

DESINNE PAR:
 JULIE ROSIDERY
 ECHELLE:
 1/2" = 1'-0"

DATE:
 15 AVRIL 2016
 PAGE:
 6 / 7

TITRE:
 ELEVATION 2

LÉGENDE DES PIÈCES		
NUM. LOCAL	DESCRIPTION	SUPERFICIE
I01	RÉCEPTION	115-11" P²
I02	SALLE POLYVALENTE	473-101' P²
I03	BUREAU	224-27" P²
I04	SALLE DE TOILETTE	90-10" P²

TABLEAU DES PORTES	
DIMENSION EN LARGEUR	DESCRIPTION
F1	À BATANT
F2	VITRINE
F3	À BATANT
F4	À GUILLOTINE
F5	VITRINE

TABLEAU DES PORTES		
	DIMENSION	DESCRIPTION
P1	31, 3/4" X 80"	PLEINE
P2	34" X 80"	VITRÉ
P3	32" X 80"	PARTIELLEMENT VITRÉ
P4	32" X 80"	PLEINE
P5	2 X 32" X 80"	PORTES COULISSANTES

TABLEAU DES FINIS			
SYMBOLES	FINIS	DESCRIPTION	FABRICANT
C1		PORCELAINE SEGMENT CARRON 12" X 24"	PASMA
C2		CEREAUX DE CERAMIQUE SONO GRIS BRILLANT 4" X 6"	PASMA
C3		PLATTE INTÉGRÉE DE 6" SONO GRIS BRILLANT	PASMA
C4		PEINTURE D'INTERIEUR ABASÉ DE NU FINI HTL AURAND POUR SALLES DE BAINS ET SANS PIERRE BLANCHE ZIRO TO	BENJAMIN HOOKE

LÉGENDE DES ÉQUIPEMENTS	
NUMÉRO D'ARTICLE	DESCRIPTION
1	BARRE D'APPUI AMOVIBLE
2	BARRE D'APPUI FIXE
3	SÈCHE-MAIN
4	TOILETTE ADAPTÉ EN PORCELAINE
5	ÉVIER SANS VANITÉ EN PORCELAINE
6	MIROIR AVEC LUPINÈRE INTÉGRÉE
7	APPLIQUES MURALES INTÉGRÉES AU MIROIR
8	DÉVIDOIRE DE PAPIER DE TOILETTE

TABLEAUX ET LÉGENDES
3/16"-1'-0"

CLIENT: CLUB D'ADMINISTRATEUR DE LA MARIQUE AUTOMOBILE	CONCEPT: J&S DESIGN	DESSINÉ PAR: JULIE ROSLEBERG	DATE: 15 AVRIL 2016	TITRE: TABLEAUX ET LÉGENDES
PROJET: FF ELÉMENT D'ARCHITECTURE		ÉCHELLE:	PAGE: 7 / 7	