REFERENCIA: CC10

TEMPORADA: OTOÑO/INVIERNO

PRENDA: CHAQUETA BOMBER

TALLA: 38

OBSERVACIONES:

Interior de la prenda forrada.

Cuerpo/Forro: TBP

Cuello/puño/ bajo:TC3

Creamallera: CK2
Botones: BS2

DESCRIPCIÓN PRENDA:

Chaqueta bomber oversize, de manga larga, asimétrica. Abrochada en el C.D con cremallera. Canseú en espalda y en el lado izquierdo delantero, del canesú sale un bolsillo interior con tapeta, debajo bolsillo con fuelle, cuello puños y bajo con canalé añadido.

MEDIDAS EN CM

TEJIDO:

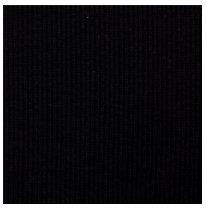

REF. TEJIDO: TBP / TC3

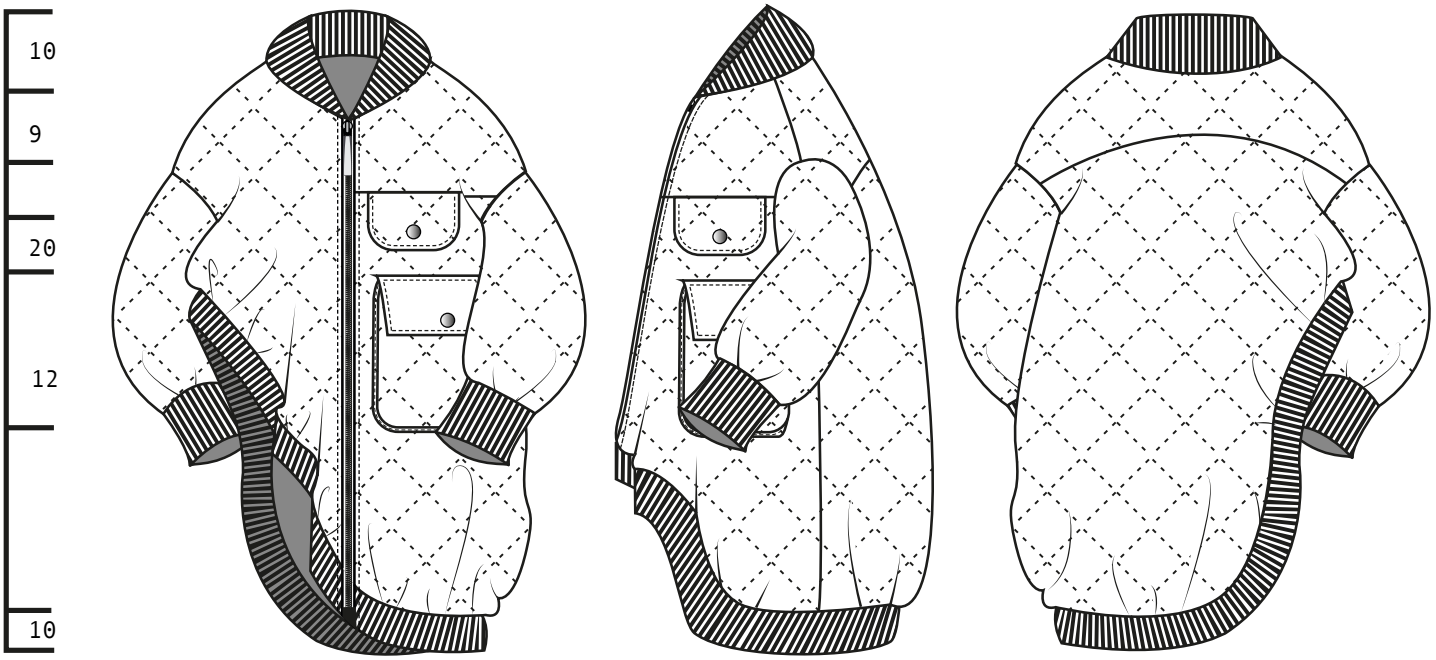

REFERENCIA: CC9

TEMPORADA: OTOÑO/INVIERNO

PRENDA: CHAQUETA BOMBER

TALLA: 38

OBSERVACIONES:

Interior de la prenda forrada.

Forro: TBP

Cuello/puño/bajo:TC3

Creamallera: CK2/CK1
Botones: BS2

DESCRIPCIÓN PRENDA:

Chaqueta bomber oversize por encima de cintura de manga larga.Cuello alto. Abrochada en el C.D con cremallera, tapeta exterior con botones snap. Canseú en espalda muy fruncido junto a la costura de las mangas. Bolsillo de doble vivo con cremallera.forro en interior cosido y vuelto. Cuello y puños de canalé añadido.

MEDIDAS EN CM

TEJIDO:

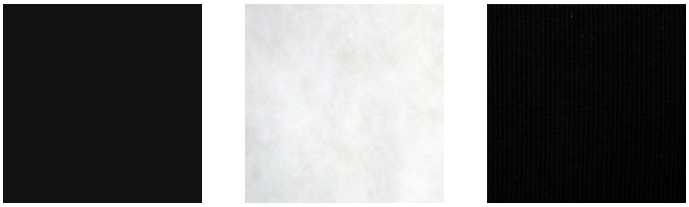

REF. TEJIDO: TQ2 / TB9 / TC3

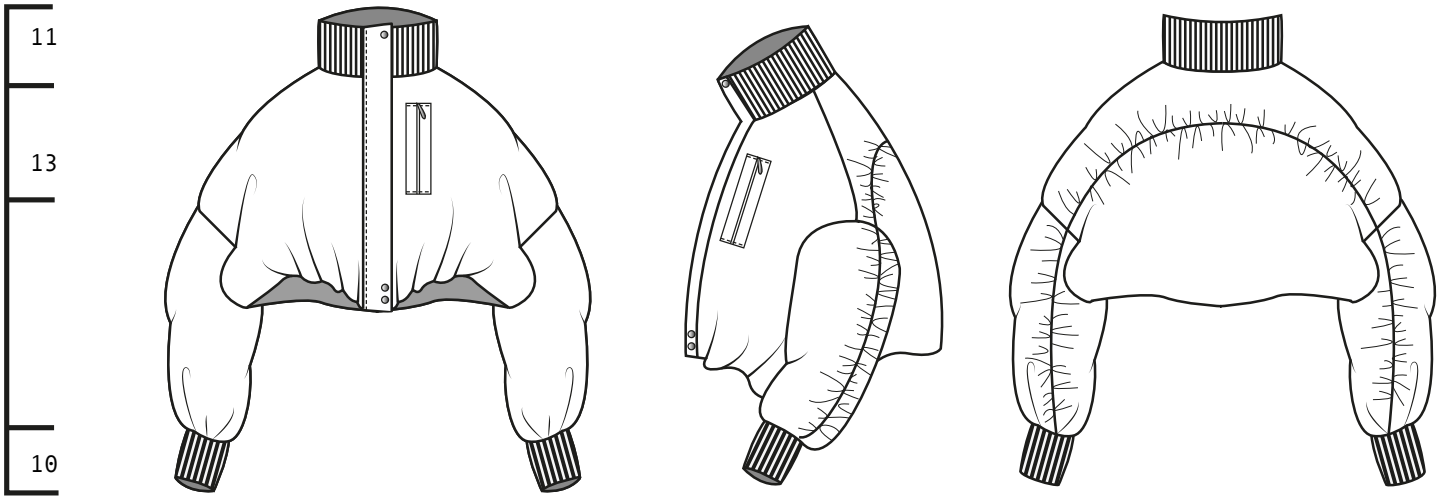

REFERENCIA: CC40

TEMPORADA: OTOÑO/INVIERNO

PRENDA: CHAQUETA BOMBER

TALLA: 38

OBSERVACIONES:

Interior de la prenda forrada.

Forro: TF4

Cuello/puño: TC3

Creamallera: CK2

Bordado en lateral espalda: BPV

DESCRIPCIÓN PRENDA:

Chaqueta larga por debajo de cadera, asimétrica, corta en la parte derecha con un drapeado hacia el interior. Manga larga cosida por encima de la sisa con pespunte simple. Abrochada con cremallera en C.D. Cuello alto con forma redondeada delante. Bolsillo de tapeta en canseú delantero, bolsillo de cremallera. Canesú en espalda.

MEDIDAS EN CM

TEJIDO:

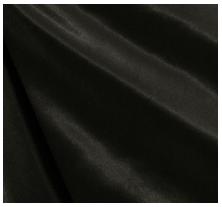
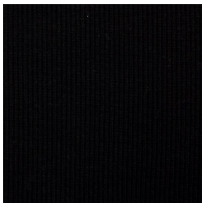

REF. TEJIDO: TT4 / TB9 / TF4 / TC3

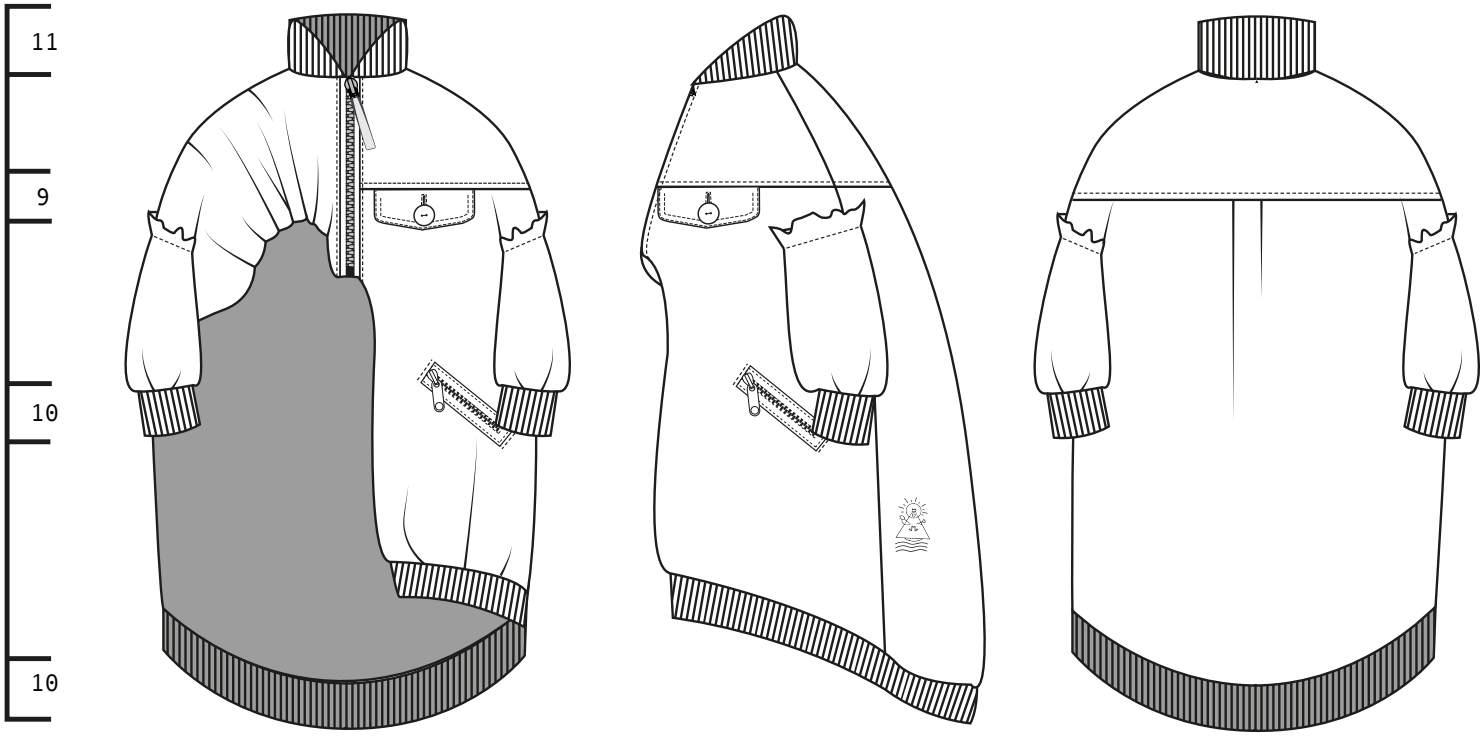

REFERENCIA: CC26

TEMPORADA: OTOÑO/INVIERNO

PRENDA: JERSEY

TALLA: 38

OBSERVACIONES:

DESCRIPCIÓN PRENDA:

Jersey de tricot, con cuello alta, maga larga. Abertura en la parte delantera. Bajo de cuerpo y mangas con final perfecto. Manga con empiece de canalé y cuello de canalé añadido.

MEDIDAS EN CM

TEJIDO:

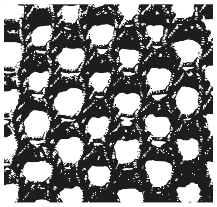

REF. TEJIDO: PTM

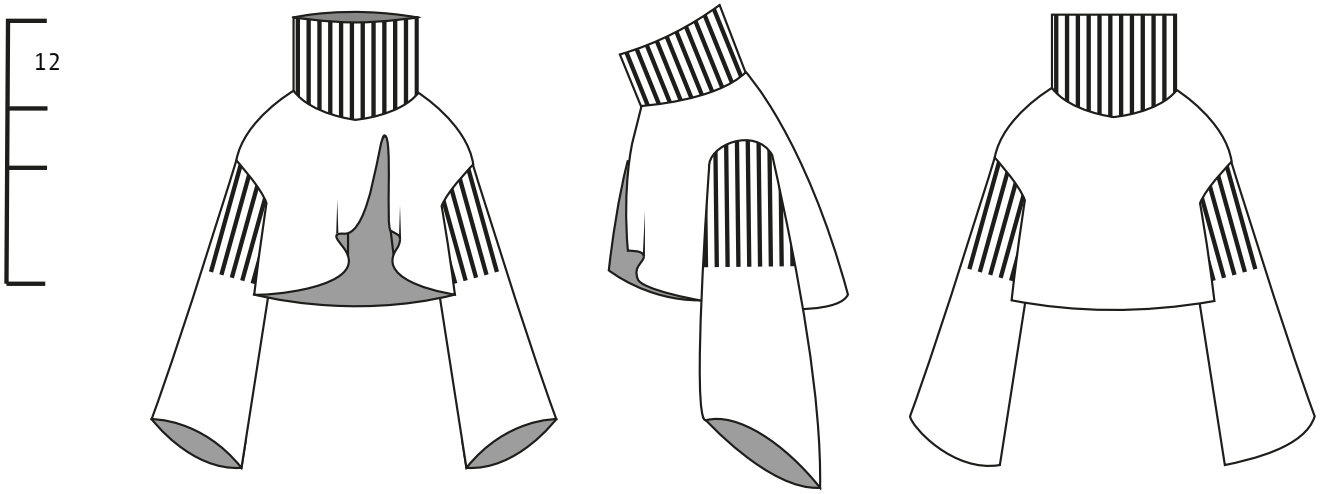

REFERENCIA: CC32

TEMPORADA: OTOÑO/INVIERNO

PRENDA: CAMISA

TALLA: 38

OBSERVACIONES:

Botón: BCN

Cinta el cuello: CT4

DESCRIPCIÓN PRENDA:

Camisa corta, manga larga japonesa ranglán, cuello camisero sin pie, Abrochado con botones en C.D. Bajo de la prenda con costura francesa con fruncido. Puño con sardineta de lagrima.

MEDIDAS EN CM

TEJIDO:

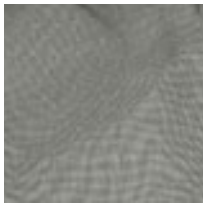

REF. TEJIDO: TO2

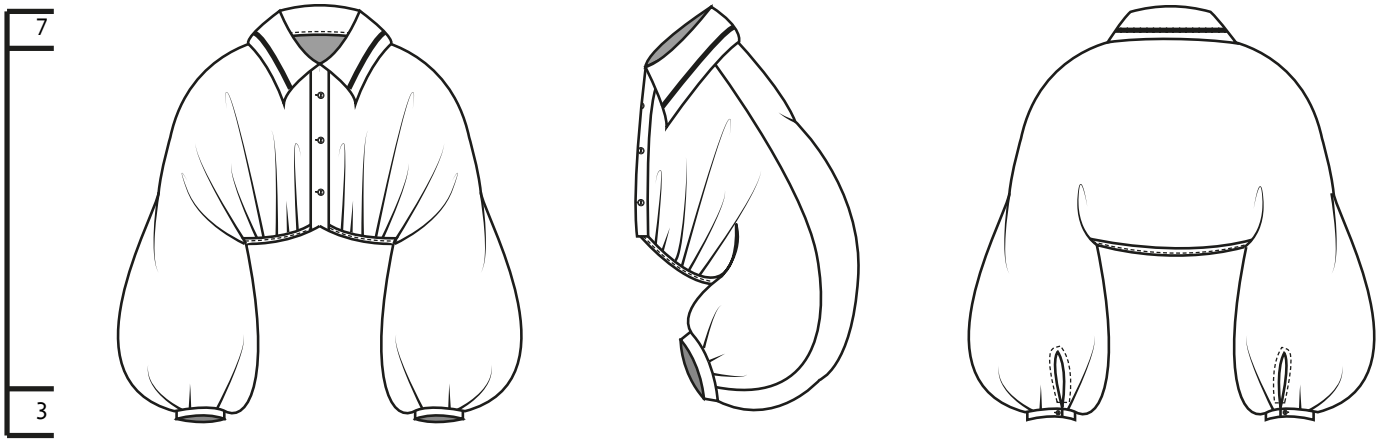

REFERENCIA: CC34

TEMPORADA: OTOÑO/INVIERNO

PRENDA: VESTIDO CAMISERO

TALLA: 38

OBSERVACIONES:

Botón: BCN

DESCRIPCIÓN PRENDA:

Vestido camisero, largo por encima de las rodillas, manga larga murciélago con mucho volumen, cuello camisero sin pie, Abrochado con botones en C.D. Lorzas en la zona de la cintura. Bajo de la prenda asimetrico. Puño con sardineta de lagrima. Bajo de la prenda cortada a sangre.

MEDIDAS EN CM

TEJIDO:

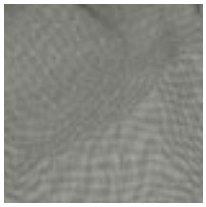

REF. TEJIDO: TO2

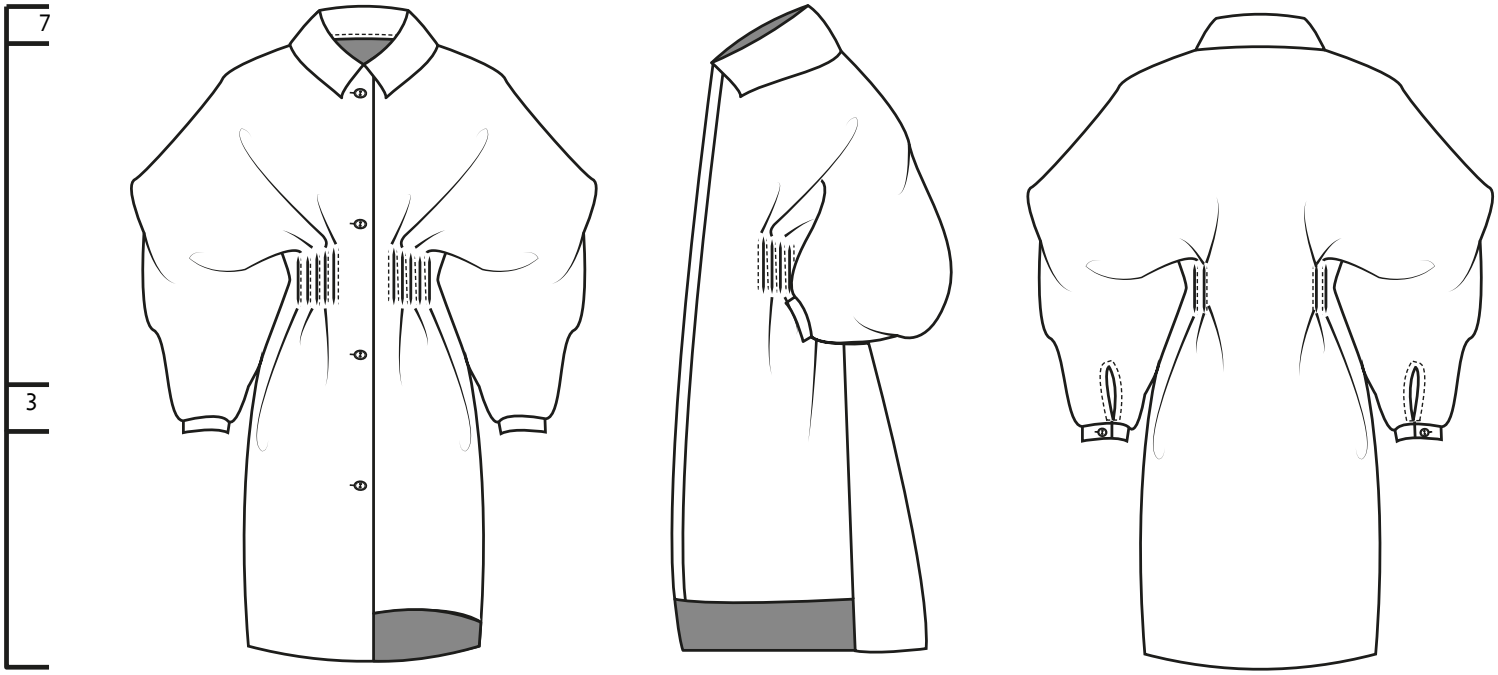

REFERENCIA: CC35

TEMPORADA: OTOÑO/INVIERNO

PRENDA: VESTIDO CAMISERO

TALLA: 38

OBSERVACIONES:

Botón: BCN

DESCRIPCIÓN PRENDA:

Vestido camisero, largo por encima de las rodillas, manga larga abombachada con mucho volumen, cuello camisero sin pie, Abrochado con botones en C.D. Lorzas en la zona del pecho siguiendo su propia forma. Puño con sardineta de lagrima. Bajo de la prenda cortada a sangre.

MEDIDAS EN CM

TEJIDO:

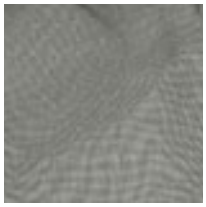

REF. TEJIDO: TO2

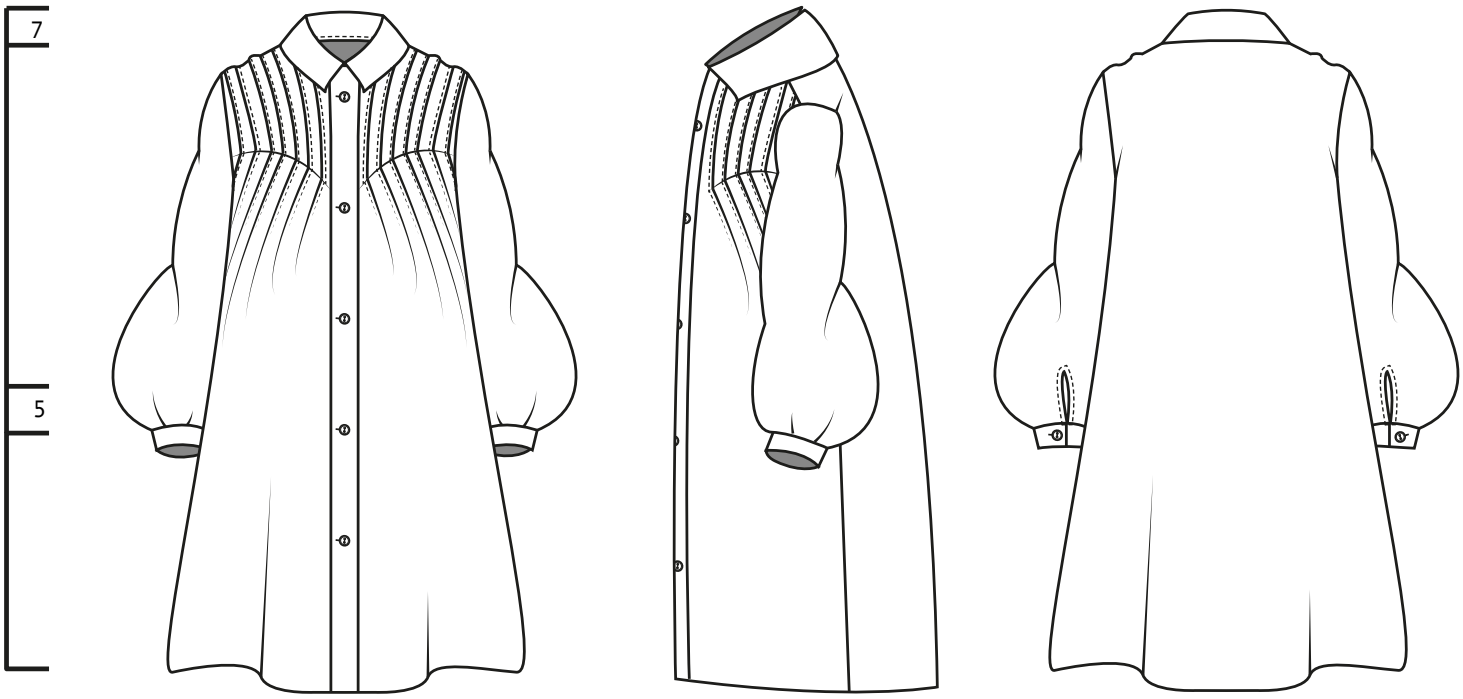

REFERENCIA: CO2

TEMPORADA: OTOÑO/INVIERNO

PRENDA: RIÑONERA OVERSIZE

TALLA: U

OBSERVACIONES:

Cinta de nylon para el cierre del bolsillo: CNY

Cremallera: CK1

Cierre: CRR

Bordado en el bolsillo: BPV

DESCRIPCIÓN PRENDA:

Riñonera oversize con bolsillo grande con tapeta y bolsillo más eterior de fuelle con cremallera. En la parte interior bolsillo con cremallera. Cinta con cierre y regulador.

MEDIDAS EN CM

TEJIDO:

REF. TEJIDO: TBP

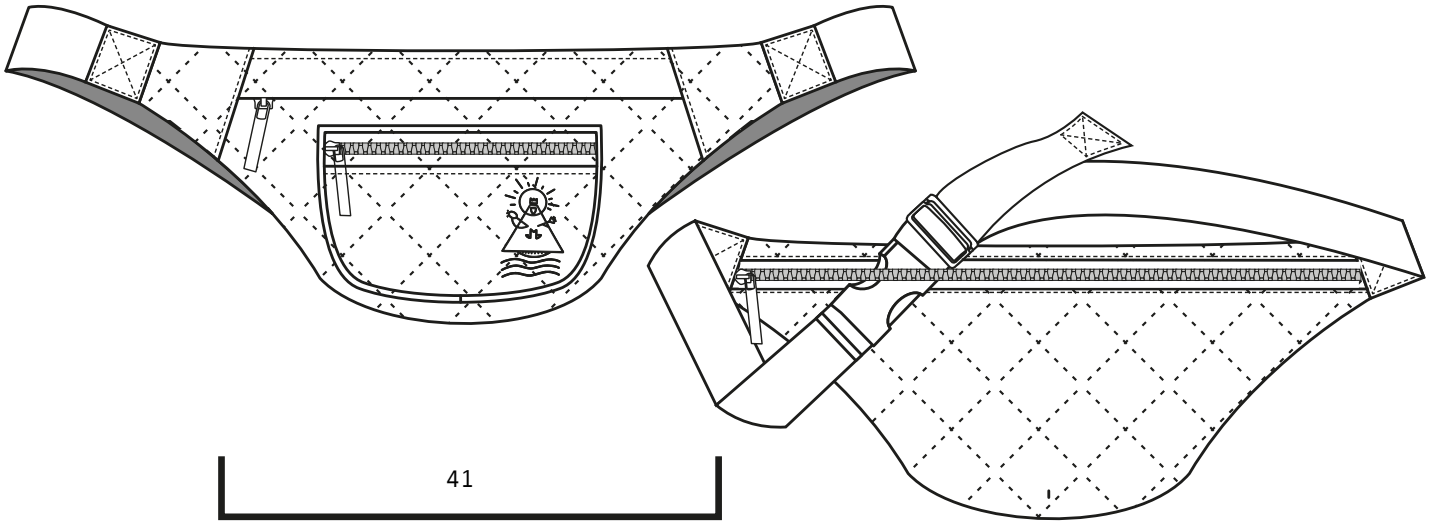

REFERENCIA: CC20

TEMPORADA: OTOÑO/INVIERNO

PRENDA: PANTALÓN

TALLA: 38

OBSERVACIONES:

Cremallera: CI1

DESCRIPCIÓN PRENDA:

Pantalón largo de talle alto, abrochado con cremallera en C.E. Lorzas pequeñas en la parte de la cintura. Bajo cortado a sangre.

MEDIDAS EN CM

TEJIDO:

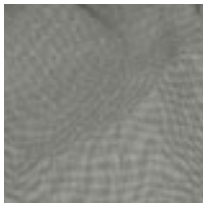
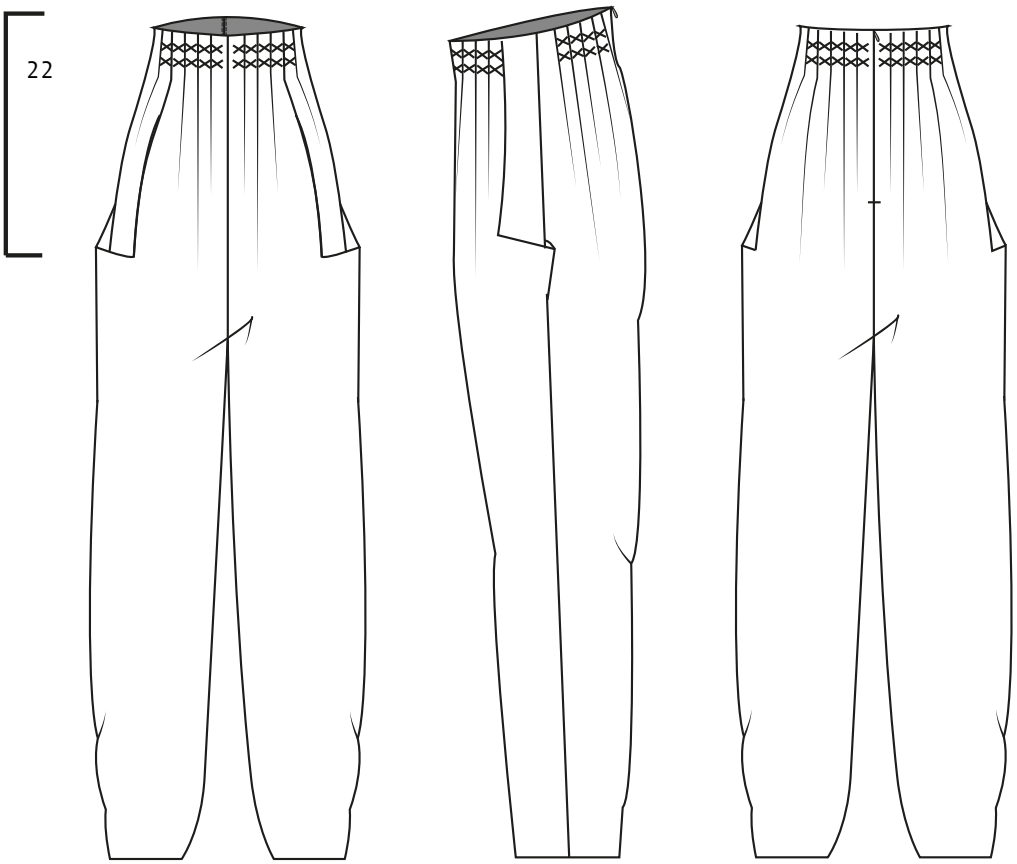
REF. TEJIDO: TO2