

BURBERRY

LONDON

MEN'S TAILORED CLOTHING

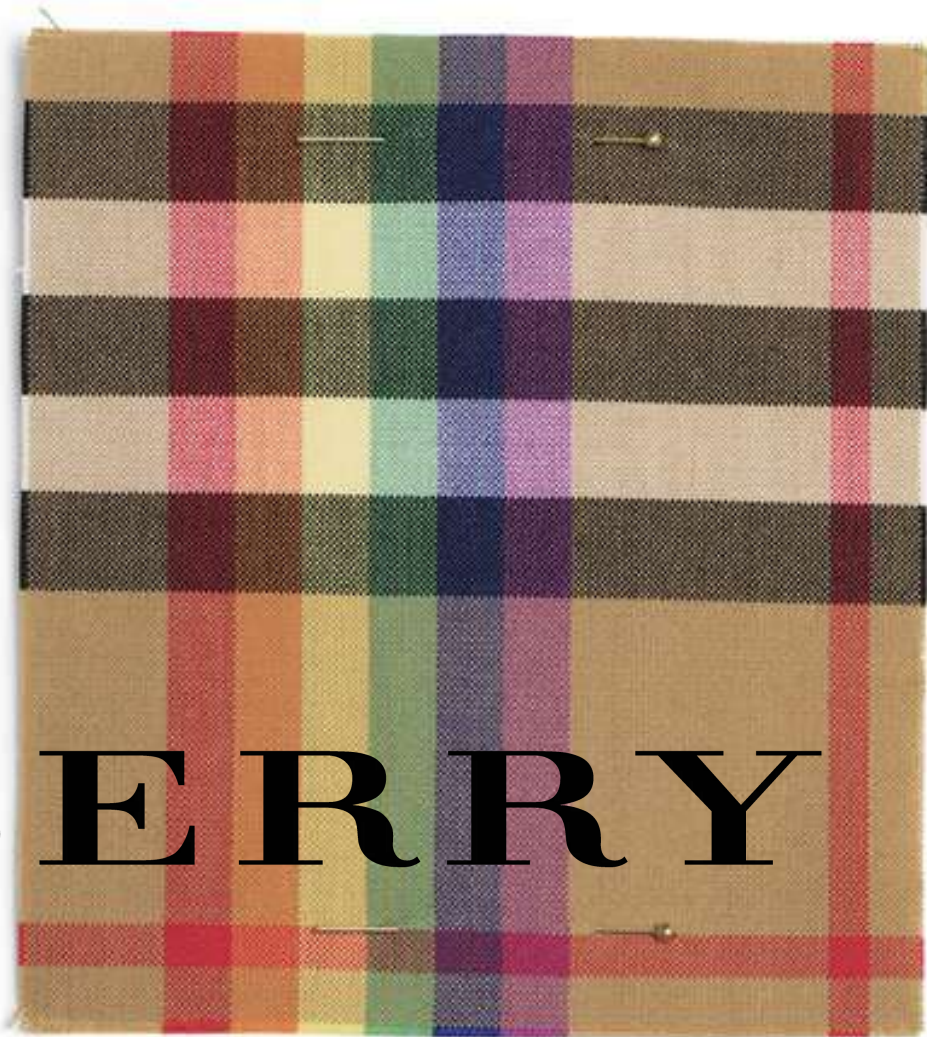

Thomas Burberry nació en 1835 y en 1856 abrió su primera tienda en Basingstoke. Ese sería el comienzo de la ya mítica marca Burberry. Gran observador, Thomas encontró en la ropa de trabajo de los granjeros de su alrededor la inspiración para su mayor logro: la gabardina. En 1879 creó un prototipo de abrigo resistente al agua. En un lugar tan habituado a la lluvia como Inglaterra, esta prenda no tardó en llamar la atención de motoristas, viajeros y otros amantes de la naturaleza que lo convirtieron en un auténtico acontecimiento y en uno de los mayores emblemas de la cultura y la estética británicas.

Con el nuevo siglo, comienza una nueva etapa para firma británica. Christopher Bailey hereda la dirección creativa con el objetivo de introducirla en el futuro. Procedente de la escuela de Tom Ford, decidió desde el comienzo, asumir el control creativo de todos los productos de la marca, desde las prendas hasta el packaging o la imagen corporativa y publicitaria. Bailey logrará su objetivo con creces: abrir Burberry a un público joven y urbano manteniendo a la vez a la clientela habitual. Algo a lo que el diseñador añadía: "Al mismo tiempo hay que tener en cuenta que Inglaterra posee una cultura popular arraigada, joven y poderosa, basada en la música, la moda, el cine... La combinación de ambas culturas es la clave del espíritu que Burberry transmite". Entre las influencias del británico, además de los motivos típicamente ingleses, otras más artísticas como la obra del pintor David Hockney.

Uno de los grandes logros de Bailey fue convertir Burberry en la marca de lujo pionera en el uso de estrategias digitales. Además de emitir en streaming y en abierto su desfile de primavera-verano 2011, la firma fue la primera en alcanzar los tres millones de seguidores en Facebook.

En el otoño de 2016, la marca plantea una ruptura con la forma tradicional de ver y comprar moda, y presenta una colección para "septiembre de 2016" -nada de otoño-invierno-, en la que hombres y mujeres pasan prendas indiferenciadamente, y que puede adquirirse en el mismo momento en que se presenta, sin necesidad de esperar.

En el año 2017, el diseñador Christopher Bailey abandona la dirección creativa de la firma tras 17 años al frente. Tras de sí, deja un inmenso legado y una marca en lo más alto de la industria. El 01 de marzo de 2018 se anuncia que el encargado de sustituir a Bailey será Riccardo Tisci, ex director creativo de Givenchy.





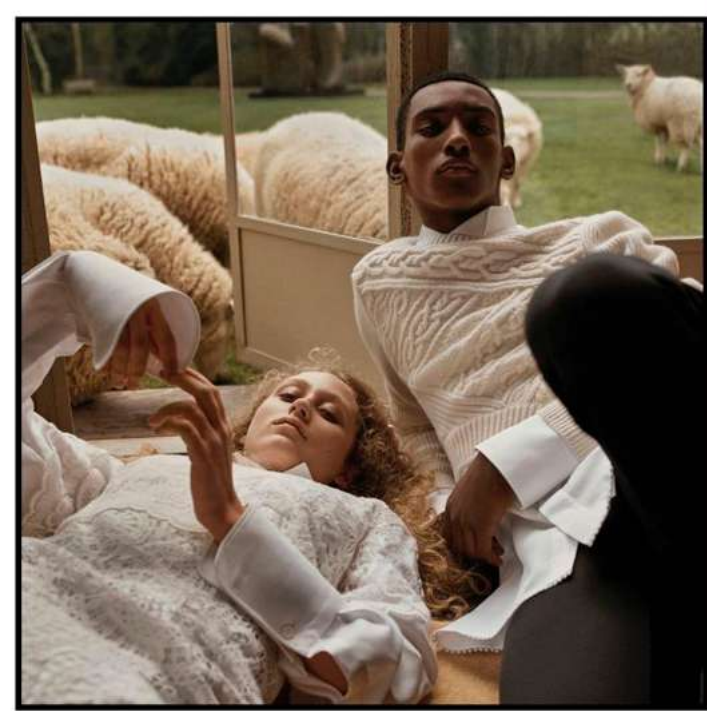



B

100.1.001 BLACK
TPX.200.67



198.4.201 BLUE
TPX.980.90



409.69.0941 RASPBERRY RED
TPX.342.99



000.00.0001 WHITE
TPX.298.41



8123.312.09 CAMEL
TPX.093.99



SARGA TWILL ESTAMPADA

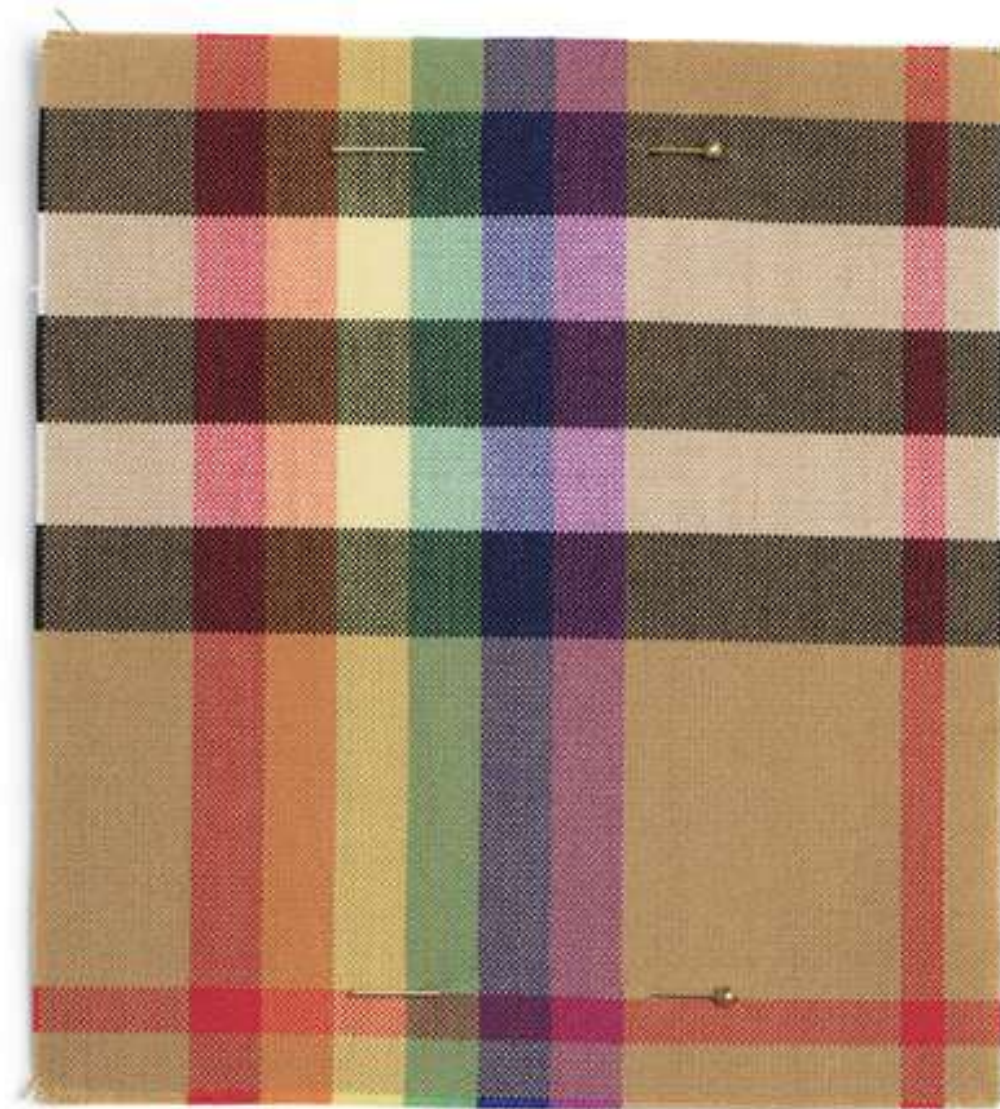

REF: BURR.SS19.01
PVP. 114,96€
PC. 14,2€
PORTUGAL

REF: BURR.SS19.02
PVP. 76,10€
PC. 9,82€
PORTUGAL

REF: BURR.SS19.07
PVP. 244,52€
PC. 29,82€
PAKISTÁN

REF: BURR.SS19.10
PVP. 12,68€
PC. 103,98€
PAKISTÁN



BRUSHED FLEECE
280gr/m2, 100%CO
3€
m2

PRINTED TWILL
110gr/m2, 100%CO
4,10€ m2

REF: BURR.SS19.03
PVP. 83,5€
PC. 10,18€
PAKISTÁN

REF: BURR.SS19.04
PVP. 91,68€
PC. 11,18€
PAKISTÁN

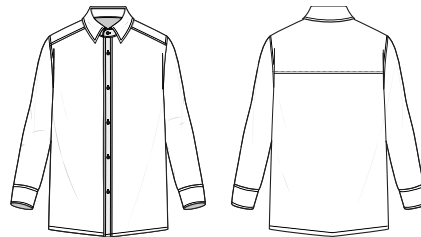

POPELIN
110gr/m2, 100%CO
3,20€
m2

REF: BURR.SS19.09
PVP. 106,60€
CP. 13€
PAKISTÁN

REF: BURR.SS19.08
PVP. 136,45€
CP. 16,64€
PAKISTÁN



TWILL
110gr/m2, 100%CO
3,80€ m2

REF: BURR.SS19.05
PVP. 61,17€
PC. 7,46€
PORTUGAL

REF: BURR.SS19.06
PVP. 75,77€
PC. 9,24€
PORTUGAL



PIQUÉ
160gr/m2, 100%CO
2,80€ m2

FICHAS TÉCNICAS

SUPPLIER: PORTUGUUX S.A

REFERENCE: BURR.SS19.05

STYLE: MEN

GAREMENT: PIQUE POLO

SEASON: SS19

DATE: 16/06/2018

DESIGNER: MIRIAM FRAGA

miriam.fraga.rivas@gmail.com

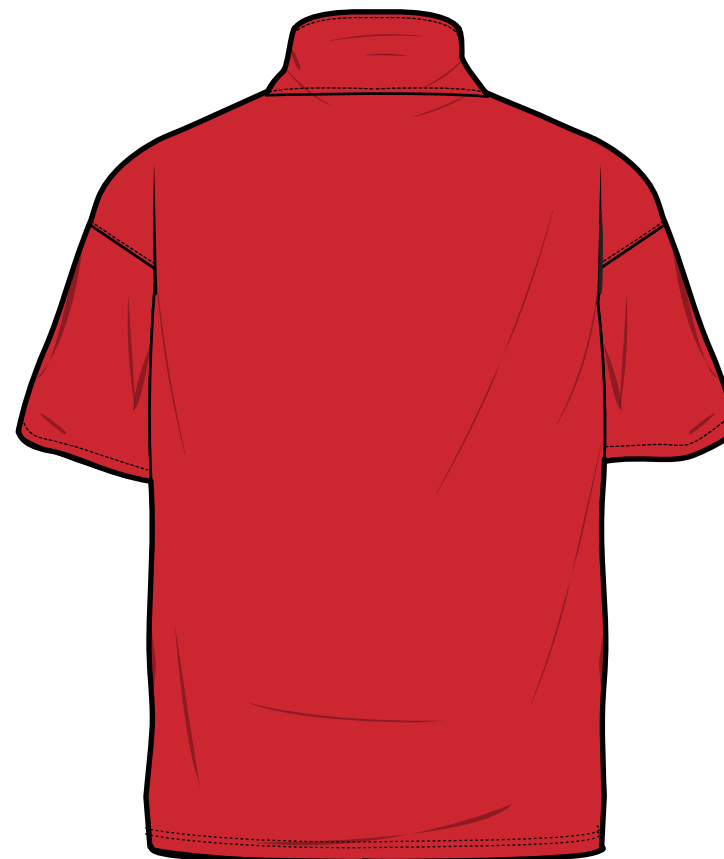

006.ROOF TILE

SUPPLIER: PORTUGUIX S.A

REFERENCE: BURR.SS19.05

STYLE: MEN

GAREMENT: PIQUE POLO

SEASON: SS19

DATE: 16/06/2018

DESIGNER: MIRIAM FRAGA

miriam.fraga.rivas@gmail.com

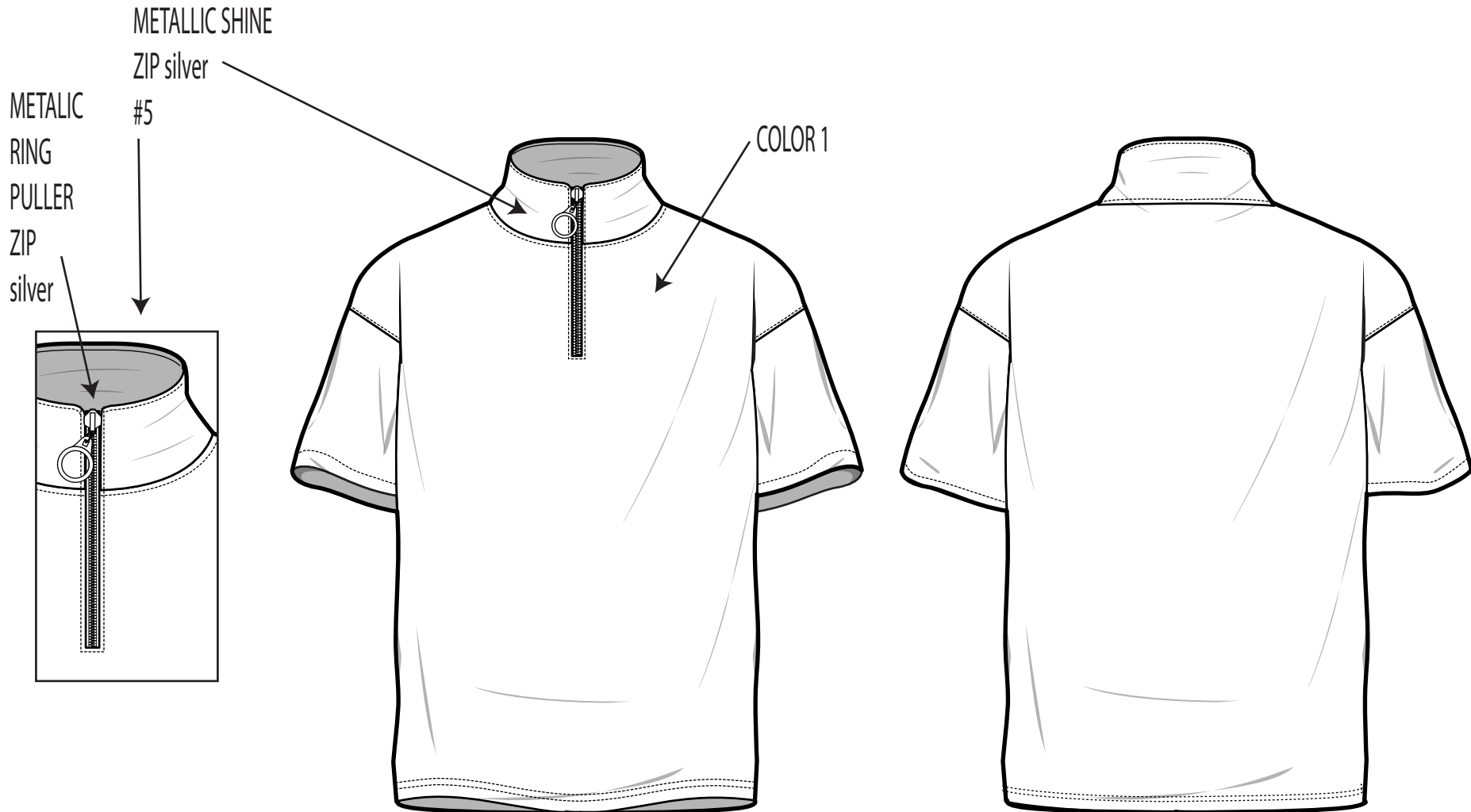

SUPPLIER: PORTUGUIX S.A	REFERENCE: BURR.SS19.05
STYLE: MEN	GAREMENT: PIQUE POLO
SEASON: SS19	DATE: 16/06/2018
DESIGNER: MIRIAM FRAGA	miriam.fraga.rivas@gmail.com

SALES SAMPLE COLOUR: 10975TPX.RASPBERRY RED
PROTO SAMPLE COLOUR: 10975TPX.RASPBERRY RED
SAMPLE SIZE: M
SIZES: S, M, L, XL
FABRIC: COTTON (160gr/m2)
COMPOSITION: 100%CO
FINISHES:

COLOURWAY CODE:	COLOUR 1	COLOUR 2	COLOUR 3
006	10975TPX.RASPBERRY RED		

SUPPLIER: PORTUGUIX S.A

REFERENCE: BURR.SS19.05

STYLE: MEN

GAREMENT: PIQUE POLO

SEASON: SS19

DATE: 16/06/2018

DESIGNER: MIRIAM FRAGA

miriam.fraga.rivas@gmail.com

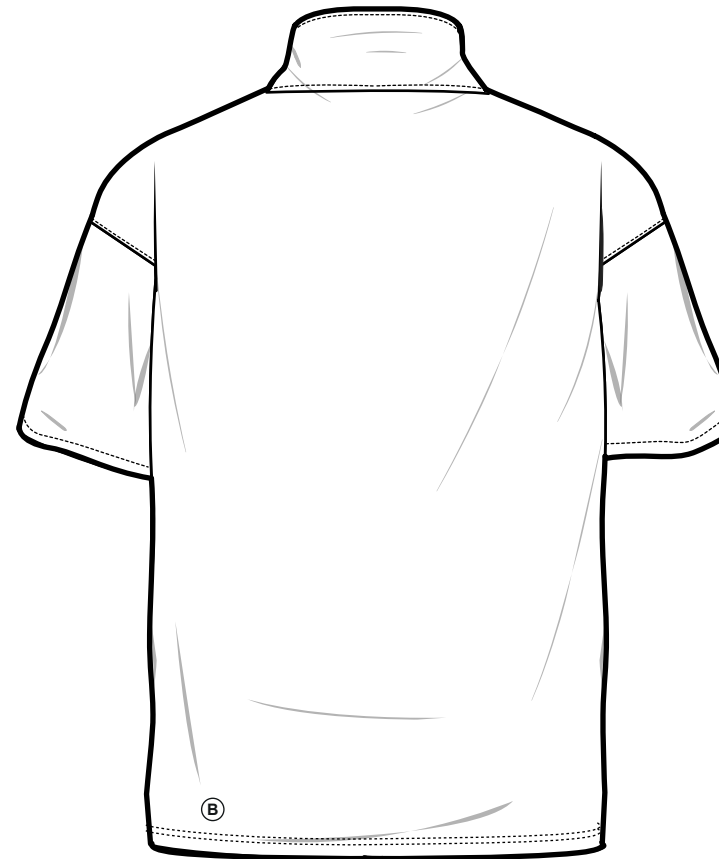
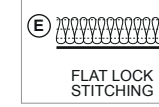
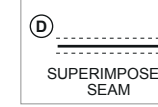
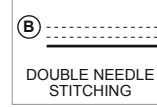

SUPPLIER: PAKI.SL

REFERENCE: BURR.SS19.10

STYLE: MEN

GAREMENT: PRINTED SHORTS

SEASON: S/S 2019

DATE: 16/06/2018

DESIGNER: MIRIAM FRAGA

miriam.fraga.rivas@gmail.com



002.PRINT

SUPPLIER: PAKI.SL

REFERENCE: BURR.SS19.10

STYLE: MEN

GAREMENT: PRINTED SHORTS

SEASON: S/S 2019

DATE: 16/06/2018

DESIGNER: MIRIAM FRAGA

miriam.fraga.rivas@gmail.com

METALIC BRIGHT
SILVER HOOK

SLASH
POCKET

PRINT

METALIC SILVER
ZIPPERED FLY
METALIC
ZIP #5

IRONED
THERMOFIXING

BELT LOOP

PIPED POCKET

HEM

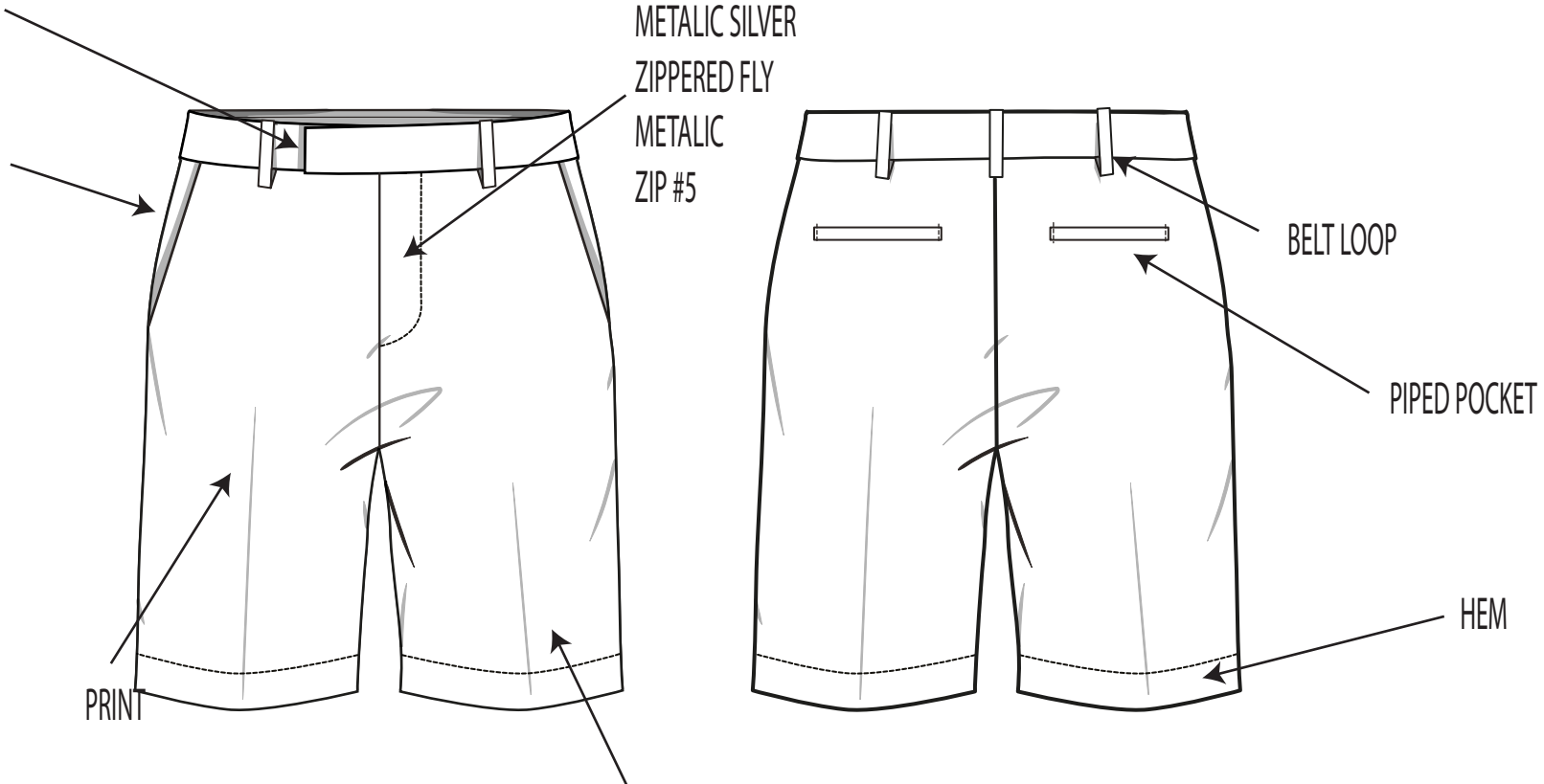

SUPPLIER: PAKI.SL	REFERENCE: BURR.SS19.10
STYLE: MEN	GAREMENT: PRINTED SHORTS
SEASON: S/S 2019	DATE: 16/06/2018
DESIGNER: MIRIAM FRAGA	miriam.fraga.rivas@gmail.com

IT'S NOT REAL SIZE
 you must follow the size: 30 x 15 cm

SUBLIMATE PRINT



CODE:	PRINT		
BACKGROUND:	000PX.WHITE		

SUPPLIER: PAKI.SL

REFERENCE: BURR.SS19.10

STYLE: MEN

GAREMENT: PRINTED SHORTS

SEASON: S/S 2019

DATE: 16/06/2018

DESIGNER: MIRIAM FRAGA

miriam.fraga.rivas@gmail.com



SINGLE NEEDLE
STITCHING



DOUBLE NEEDLE
STITCHING



TRIPLE NEEDLE
STITCHING

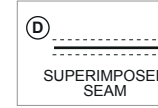

SUPERIMPOSED
SEAM

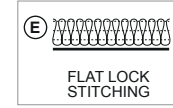

FLAT LOCK
STITCHING



ZIG ZAG
STITCHING

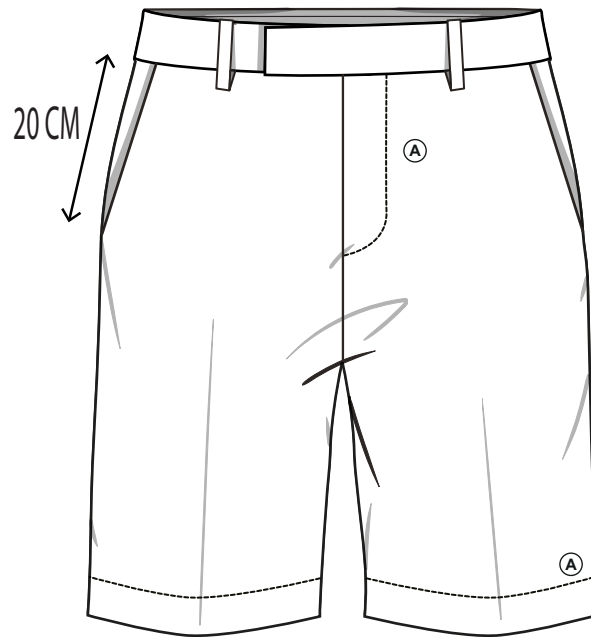

SUPPLIER: PAKI.SL	REFERENCE: BURR.SS19.10
STYLE: MEN	GAREMENT: PRINTED SHORTS
SEASON: S/S 2019	DATE: 16/06/2018
DESIGNER: MIRIAM FRAGA	miriam.fraga.rivas@gmail.com

SALES SAMPLE COLOUR: 002PRINT
PROTO SAMPLE COLOUR: 002.PRINT
SAMPLE SIZE: M
SIZES: S, M, L, XL
FABRIC: COTTON (110gr/m2)
COMPOSITION: 100% CO
FINISHES:

COLOURWAY CODE:	COLOUR 1	COLOUR 2	COLOUR 3
002	SUBLIMATE PRINT		

ESCONDALLO

ref garment BURR.SS19.01

	cost per meter	need	total price
Fabrics			
BRUSHED FLEECE	3,00	1,60	4,80
FABRIC 2	0,00	0,00	0,00
FABRIC 3	0,00	0,00	0,00
			0,00
			0,00
Lining			0,00
Total			4,80
	cost per supplies	need	
Zip	0,00	0,00	0,00
Buttons			0,00
Sublimate Pint	1,50	0,50	0,75
Padd	0,00	0,00	0,00
Supplies			
Elastic rib knit	0,20	1,40	0,28
Sublimate Pint	1,50	1,10	1,65
Embroidery	2,00	1,00	2,00
Packaging	0,60	1,00	0,60
Total			5,28
	(price/minute)	(minuts)	
Minute Cost	0,14	10,00	1,40
Cutting	0,14	6,00	0,84
Out Work			
Assembling	0,14	3,00	0,42
Finishing	0,00	0,00	0,00
Total			2,66
Grading Cost per piece / Need	0,14	2,00	0,28
Transport			1,00
Extras			0,00
Production Cost			14,02
			14,02
Retail Margin / Markup			8,20
Retail / Public Selling Price			114,96

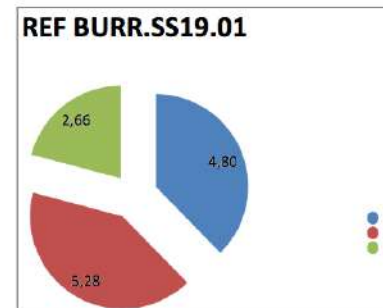

ref garment BARR.SS19.02

	cost per meter	need	total price
Fabrics			
BRUSHED FLEECE	3,00	1,50	4,50
FABRIC 2	0,00	0,00	0,00
FABRIC 3	0,00	0,00	0,00
			0,00
			0,00
Lining			0,00
Total			4,50
	cost per supplies	need	
Zip	0,00	0,00	0,00
Buttons			0,00
Eyelets	0,00		0,00
Padd	0,00	0,00	0,00
Supplies			
Rubber band 0'5	0,00	0,00	0,00
Prints	0,00	0,00	0,00
Embroidery	2,00	0,40	0,80
Packaging	0,60	1,00	0,60
Total			1,40
	(price/minute)	(minuts)	
Minute Cost	0,14	8,00	1,12
Out Work			
Cutting	0,14	4,00	0,56
Assembling	0,14	3,00	0,42
Finishing	0,00	0,00	0,00
Total			2,10
Grading Cost per piece / Need	0,14	2,00	0,28
Transport			1,00
Extras			0,00
Production Cost			9,28
			9,28
Retail Margin / Markup			8,20
Retail / Public Selling Price			76,10

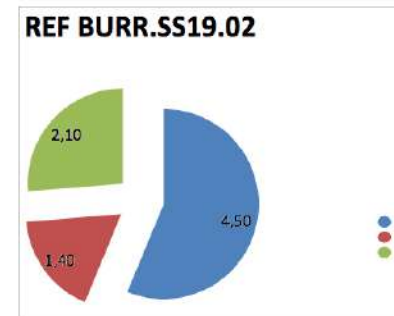

	cost per meter	need	total price
Fabrics			
POPELIN	3,20	1,60	5,12
FABRIC 2	0,00	0,00	0,00
FABRIC 3	0,00	0,00	0,00
			0,00
			0,00
Linning			0,00
Total			5,12
	cost per supplies	need	
Supplies			
Zip	0,00	0,00	0,00
Buttons	0,10	7,00	0,70
Eyelets	0,00		0,00
Padd	0,00	0,00	0,00
Rubber band 0'5	0,00	0,00	0,00
Prints	0,00	0,00	0,00
Embroidery	0,00	0,00	0,00
Packaging	0,60	1,00	0,60
Total			1,30
	(price/minute)	(minutes)	
Out Work			
Minute Cost	0,12	12,00	1,44
Cutting	0,12	6,00	0,72
Assembling	0,12	3,00	0,36
Finishing	0,00	0,00	0,00
Total			2,52
Grading Cost per piece / Need	0,12	2,00	0,24
Transport			1,00
Extras			0,00
Production Cost			10,18
Retail Margin / Markup			8,20
Retail / Public Selling Price			83,48

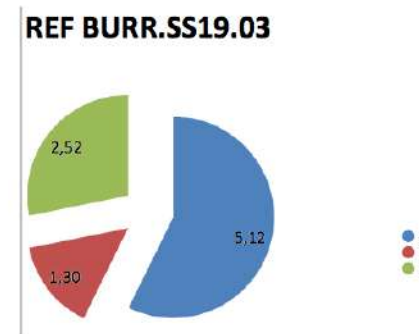

ref garment BARR.SS19.04

	cost per meter	need	total price
POPELIN	3,20	1,80	5,76
FABRIC 2	0,00	0,00	0,00
FABRIC 3	0,00	0,00	0,00
Fabrics			0,00
			0,00
Lining			0,00
Total			5,76
	cost per supplies	need	
Zip	0,00	0,00	0,00
Buttons	0,10	7,00	0,70
Eyelets	0,00		0,00
Padd	0,00	0,00	0,00
Supplies			0,00
Rubber band 0'5	0,00	0,00	0,00
Prints	0,00	0,00	0,00
Embroidery	0,00	0,00	0,00
Packaging	0,60	1,00	0,60
Total			1,30
	(price/minute)	(minuts)	
Minute Cost	0,12	14,00	1,68
Cutting	0,12	7,00	0,84
Out Work			0,36
Assembling	0,12	3,00	0,36
Finishing	0,00	0,00	0,00
Total			2,88
Grading Cost per piece / Need	0,12	2,00	0,24
Transport			1,00
Extras			0,00
Production Cost			11,18
			11,18
Retail Margin / Markup			8,20
Retail / Public Selling Price			91,68

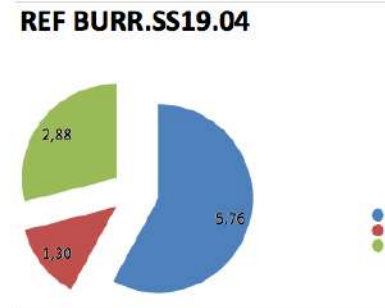

ref garment BARR.SS19.05

	cost per meter	need	total price
PIQUÉ	2,80	1,20	3,36
FABRIC 2	0,00	0,00	0,00
FABRIC 3	0,00	0,00	0,00
Fabrics			0,00
			0,00
Lining			0,00
Total			3,36

	cost per supplies	need	
Zip	0,12	1,00	0,12
Buttons			0,00
Eyelets	0,00	0,00	0,00
Padd	0,00	0,00	0,00
Supplies			0,00
Rubber band 0'5	0,00	0,00	0,00
Prints	0,00	0,00	0,00
Cord	0,00	0,00	0,00
Packaging	0,60	1,00	0,60
Total			0,72

	(price/minute)	(minuts)	
Minute Cost	0,14	8,00	1,12
Cutting	0,14	4,00	0,56
Assembling	0,14	3,00	0,42
Finishing	0,00	0,00	0,00
Total			2,10

Grading Cost per piece / Need	0,14	2,00	0,28
Transport			1,00
Extras			0,00
Production Cost			7,46
			7,46
Retail Margin / Markup			8,20
Retail / Public Selling Price			61,17

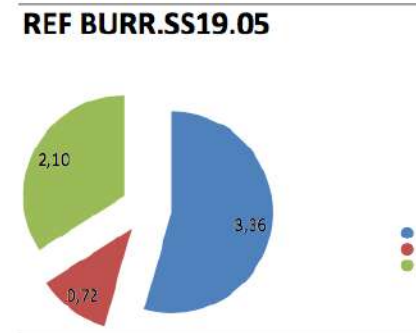

ref garment BURR.SS19.06

	cost per meter	need	total price
Fabrics			
PIQUÉ	2,80	1,10	3,08
BRUSHED FLEECE	0,00	0,60	0,00
FABRIC 3	0,00	0,00	0,00
			0,00
			0,00
Lining			0,00
Total			3,08
	cost per supplies	need	
Zip	0,12	1,00	0,12
Buttons			0,00
Eyelets	0,00	0,00	0,00
Padd	0,00	0,00	0,00
Supplies			
Elastic rib knit	0,20	0,40	0,08
Prints	1,50	0,60	0,90
EMBROIDERY	2,00	0,40	0,80
Packaging	0,60	1,00	0,60
Total			2,50
	(price/minute)	(minutes)	
Minute Cost	0,14	9,00	1,26
Out Work			
Cutting	0,14	5,00	0,70
Assembling	0,14	3,00	0,42
Finishing	0,00	0,00	0,00
Total			2,38
Grading Cost per piece / Need	0,14	2,00	0,28
Transport			1,00
Extras			0,00
Production Cost			9,24
			9,24
Retail Margin / Markup			8,20
Retail / Public Selling Price			75,77

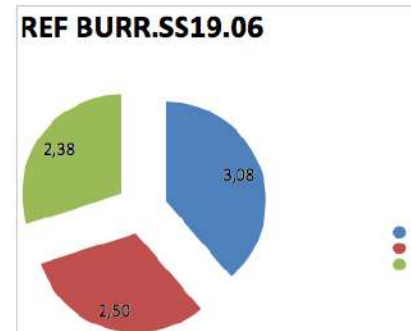

ref garment BURR.SS19.07

	cost per meter	need	total price
Fabrics			
PRINTED TWILL	4,10	3,00	12,30
FABRIC 2	0,00	0,00	0,00
FABRIC 3	0,00	0,00	0,00
			0,00
			0,00
Linning	2,00	3,00	6,00
Total			18,30
	cost per supplies	need	
Supplies			
Zip	0,12	1,00	0,12
Buttons	0,10	3,00	0,30
Eyelets	0,04	2,00	0,08
Sublimate print	1,50	0,50	0,75
Rubber band 0'5	0,00	0,00	0,00
Prints	1,50	2,50	3,75
Cord	0,00	0,00	0,00
Packaging	0,60	1,00	0,60
Total			5,60
	(price/minute)	(minuts)	
Out Work			
Minute Cost	0,12	24,00	2,88
Cutting	0,12	12,00	1,44
Assembling	0,12	3,00	0,36
Finishing	0,00	0,00	0,00
Total			4,68



Grading Cost per piece / Need	0,12	2,00	0,24
Transport			1,00
Extras			0,00
Production Cost			29,82
			29,82
Retail Margin / Markup			8,20
Retail / Public Selling Price			244,52

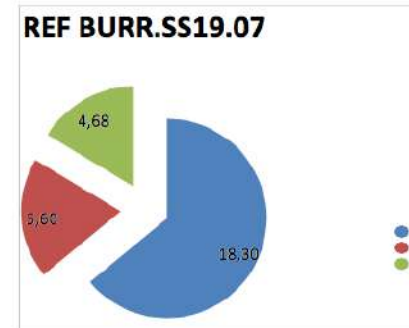

ref garment BARR.SS19.08

	cost per meter	need	total price
TWILL	3,80	1,20	4,56
PRINTED TWILL	4,10	0,60	2,46
FABRIC 3	0,00	0,00	0,00
			0,00
			0,00
Linning	2,00	1,80	3,60
Total			10,62
	cost per supplies	need	
Zip	0,12	1,00	0,12
Buttons			0,00
Eyelets	0,00	0,00	0,00
Padd	0,00	0,00	0,00
Rubber band 0'5	0,00	0,00	0,00
Sublimate Prints	1,50	0,60	0,90
Cord	0,00	0,00	0,00
Packaging	0,60	1,00	0,60
Total			1,62
	(price/minute)	(minuts)	
Minute Cost	0,12	19,00	2,28
Cutting	0,08	9,00	0,72
Assembling	0,08	3,00	0,24
Finishing	0,00	0,00	0,00
Total			3,24



Grading Cost per piece / Need	0,08	2,00	0,16
Transport			1,00
Extras			0,00
Production Cost			16,64
			16,64
Retail Margin / Markup			8,20
Retail / Public Selling Price			136,45

REF BARR.SS19.08

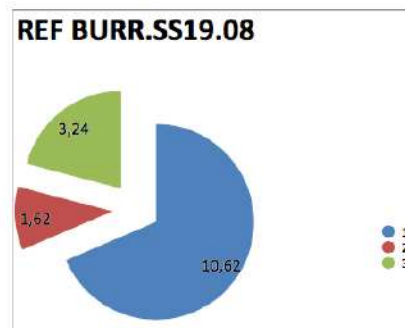

ref garment BARR.SS19.09

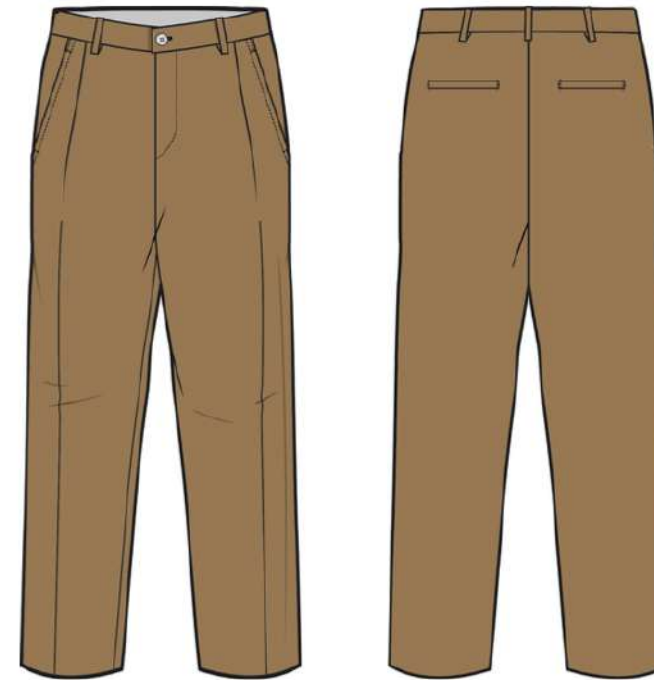

	cost per meter	need	total price
TWILL	3,80	1,80	6,84
FABRIC 2	0,00	0,00	0,00
FABRIC 3	0,00	0,00	0,00
			0,00
			0,00
Lining	2,00	0,20	0,40
Total			7,24

	cost per supplies	need	
Zip	0,12	1,00	0,12
Buttons	0,10	2,00	0,20
Eyelets	0,00		0,00
Padd	0,00	0,00	0,00
Rubber band 0'5	0,00	0,00	0,00
Prints	0,00	0,00	0,00
Cord	0,00	0,00	0,00
Packaging	0,60	1,00	0,60
Total			0,92

	(price/minute)	(minutes)	
Minute Cost	0,12	18,00	2,16
Cutting	0,12	9,00	1,08
Assembling	0,12	3,00	0,36
Finishing	0,00	0,00	0,00
Total			3,60

Grading Cost per piece / Need	0,12	2,00	0,24
Transport			1,00
Extras			0,00
Production Cost			13,00
			13,00
Retail Margin / Markup			8,20
Retail / Public Selling Price			106,60

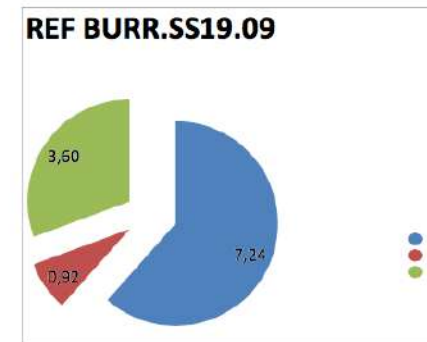

ref garment **BURR.SS19.10**

	cost per meter	need	total price
Fabrics			
PRINTED TWILL	4,10	1,20	4,92
FABRIC 2	0,00	0,00	0,00
FABRIC 3	0,00	0,00	0,00
			0,00
			0,00
Linning	2,00	0,20	0,40
Total			5,32
	cost per supplies	need	
Supplies			
Zip	0,12	1,00	0,12
Buttons	0,10	2,00	0,20
Eyelets	0,00	0,00	0,00
Padd	0,00	0,00	0,00
Rubber band 0'5	0,00	0,00	0,00
Prints	1,50	1,20	1,80
Cord	0,00	0,00	0,00
Packaging	0,60	1,00	0,60
Total			2,72
	(price/minute)	(minuts)	
Out Work			
Minute Cost	0,14	14,00	1,96
Cutting	0,14	7,00	0,98
Assembling	0,14	3,00	0,42
Finishing	0,14	0,00	0,00
Total			3,36
Grading Cost per piece / Need	0,14	2,00	0,28
Transport			1,00
Extras			0,00
Production Cost			12,68
			12,68
Retail Margin / Markup			8,20
Retail / Public Selling Price			103,98



REF BURR.SS19.10

