AUDACE

FRIVOLE

SIMPLICITÉ

AUTHENTIQUE

AFRICAINE

L'Eternel est mon berger

23 *Psaume de David.*
L'Eternel est mon berger[a],
Je ne manquerai de rien.

2 Grâce à lui, je me repose dans des prairies verdoyantes,
et c'est lui qui me conduit au bord des eaux calmes.

3 Il me rend des forces neuves,
et, pour l'honneur de son nom,
il me mène pas à pas sur le droit chemin.

4 Si je devais traverser la vallée où règnent les ténèbres de la mort[b],
je ne craindrais aucun mal, car tu es auprès de moi:
ta houlette me conduit et ton bâton me protège.

5 Pour moi, tu dresses une table[c]
aux yeux de mes ennemis,
tu oins de parfums ma tête[d],
tu fais déborder ma coupe.

6 Oui, toute ma vie,
ta bonté et ton amour m'accompagneront
et je pourrai retourner[e] au temple de l'Eternel
tant que je vivrai[f].

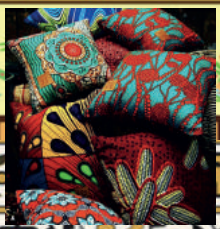

Fila Elle

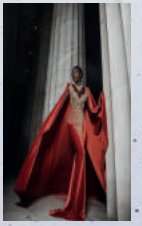

Type de vêtements :
Robe de Gala

Designer :
Claude Lavie Kameni pour Laviebyck

Saison :
Printemps/Été 2019

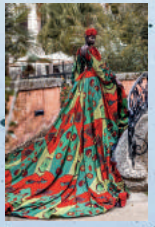

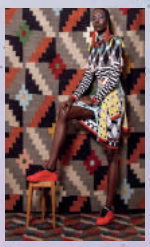

Type de vêtements :
Pulle et Jupe

Designer :
MAXHOSA

Saison :
Printemps/Été 2019

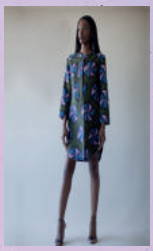

Type de vêtements :
Robe

Designer :
ADITÉE

Saison :
Non spécifié

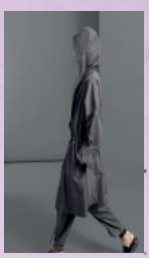

Type de vêtements :
Manteau style Trench

Designer :
Tavan dt Mitto

Saison :
Printemps/Été 2017

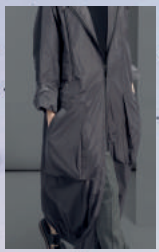

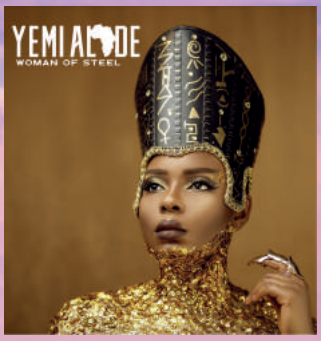

Yemi Alade est uyne artiste Nigériane du monde de la musique. Son dernier album < Woman of steel> se taille une place dans la scène musicale Nigériane. Yemi Fait partie des rares chanteuses africaines dont leur musique traverse tous le continant africain.

Fenty est une marque de vêtements haute couture , crée par Rihanna en mai 2019. En fondant fenty, Rihanna devient la première femme de couleur faisant partie du groupe LVMH.

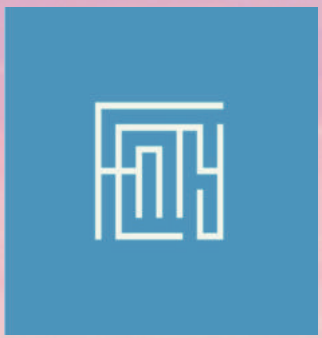

Tyler Perry est un acteur, cinéaste et dramaturge afro-américain. Lasse que ses oeuvres ne soient pas reconnu à hollywood, il fonde sa propre maison de production. De ce fait il devient le premier homme de couleur à posséder un studio de production cinématographique au États-Unis.