

PLANTA DISTRIBUCIÓN

ESCALA 1:25

PROYECTO  
**VIVIENDA UNIPERSONAL**

ESTUDIANTE: FRANZ R. VON KÖLLER G.  
PROFESOR: ROLANDO MADRIGAL.

VIVIENDA UNIPERSONAL PARA PERSONAS  
EN SITUACIÓN DE CALLE EGRESADAS  
DE SISTEMAS DE APOYO DEL PANI

- Contenido
- L1. Planta de distribución
  - L2. Planta de conjunto
  - L3. Corte A-A
  - L4. Corte B-B & Corte C-C
  - L5. Corte isométrico & Corte de muro
  - L6. Detalle constructivo I
  - L7. Detalle constructivo II
  - L8. Detalle constructivo III

**PLANTA ARQUITECTÓNICA**

ESCALA	FECHA	LAMINA
1:25	21/04/20	L1

PASEO DE LOS ESTUDIANTES

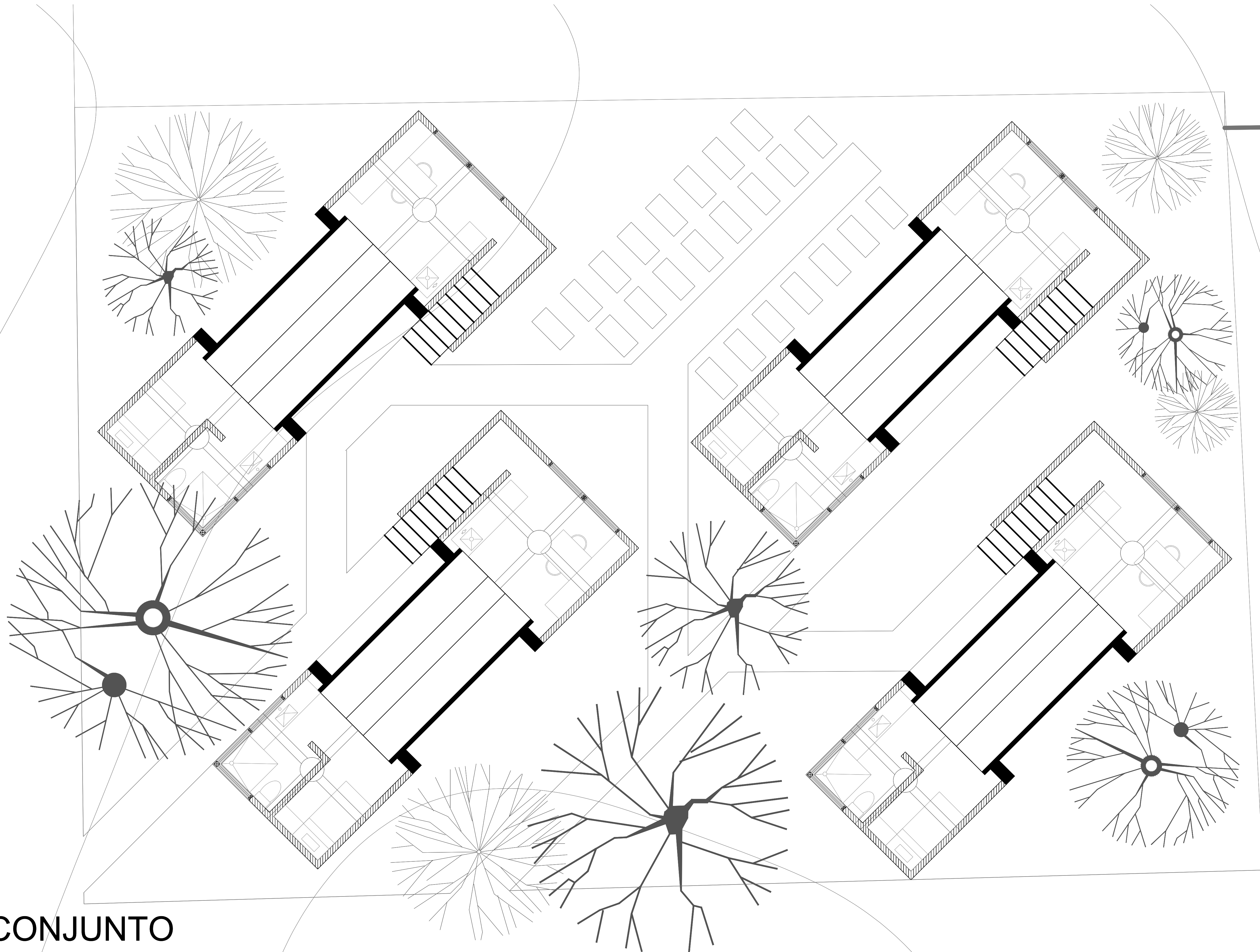
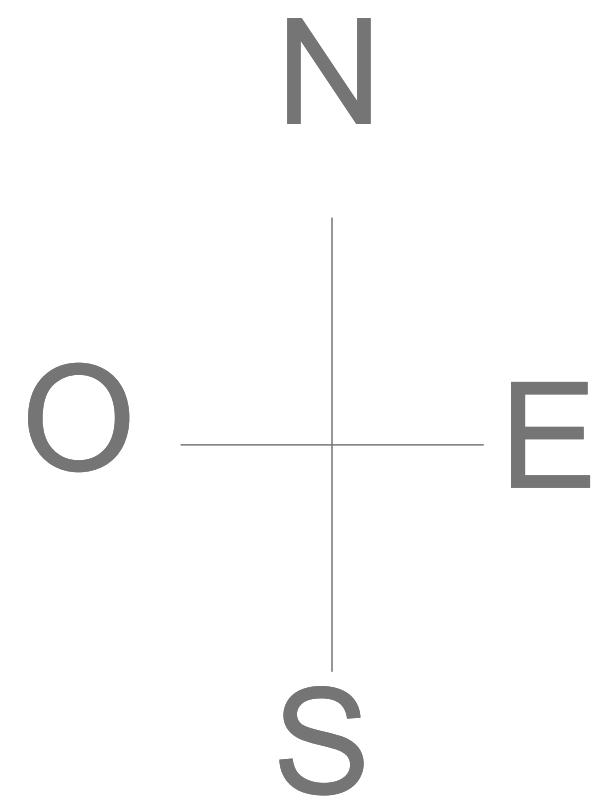

PLANTA DE CONJUNTO  
ESCALA 1:50

AVENIDA 10

PROYECTO  
**VIVIENDA UNIPERSONAL**

ESTUDIANTE: FRANZ R. VON KÖLLER G.  
PROFESOR: ROLANDO MADRIGAL.

VIVIENDA UNIPERSONAL PARA PERSONAS  
EN SITUACIÓN DE CALLE EGRESADAS  
DE SISTEMAS DE APOYO DEL PANI

- Contenido
- L1. Planta de distribución
  - L2. Planta de conjunto
  - L3. Corte A-A
  - L4. Corte B-B & Corte C-C
  - L5. Corte isométrico & Corte de muro
  - L6. Detalle constructivo I
  - L7. Detalle constructivo II
  - L8. Detalle constructivo III

**PLANTA ARQUITECTÓNICA**

ESCALA	FECHA	LAMINA
1:25	21/04/20	L2

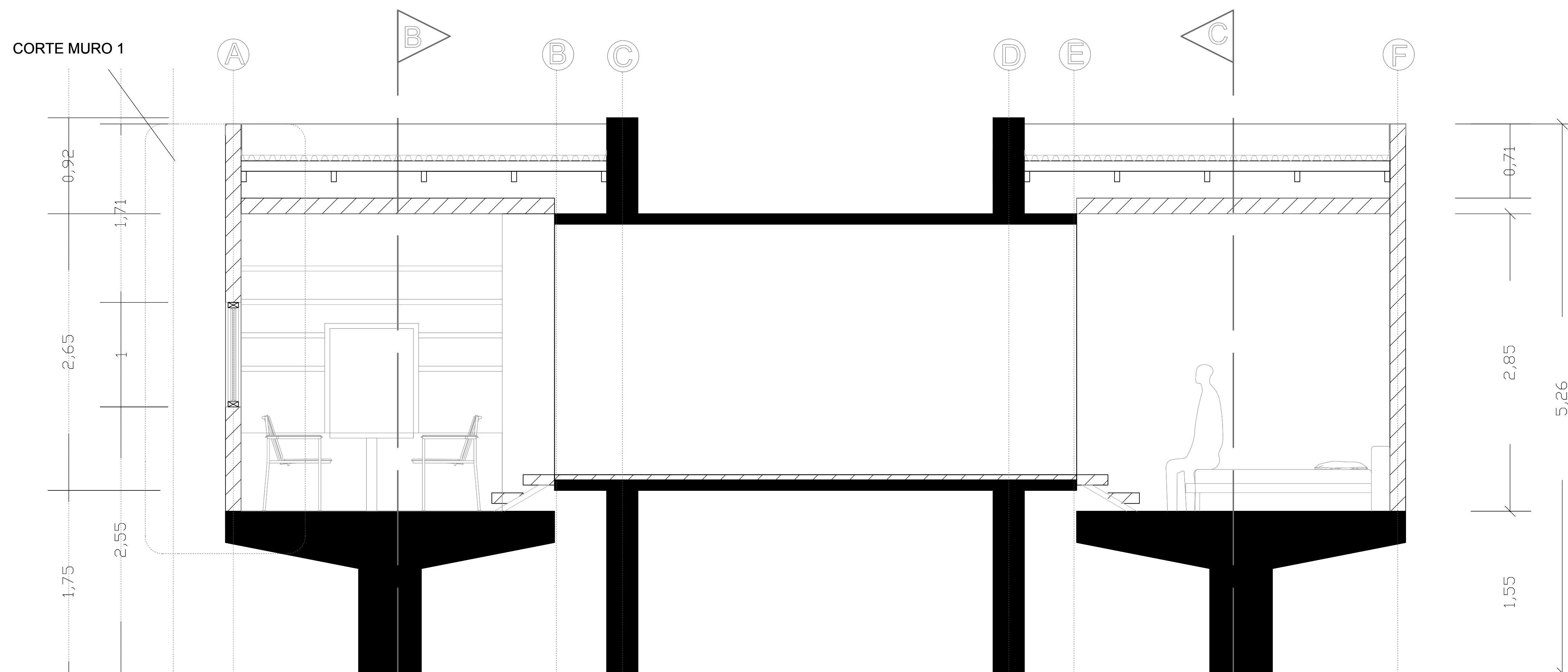

CORTE A-A  
ESCALA 1:25

PROYECTO  
**VIVIENDA UNIPERSONAL**

ESTUDIANTE: FRANZ R. VON KÖLLER G.  
PROFESOR: ROLANDO MADRIGAL

VIVIENDA UNIPERSONAL PARA PERSONAS  
EN SITUACIÓN DE CALLE EGRESADAS  
DE SISTEMAS DE APOYO DEL PANI

- Contenido
- L1. Planta de distribución
  - L2. Planta de conjunto
  - L3. Corte A-A
  - L4. Corte B-B & Corte C-C
  - L5. Corte isométrico & Corte de muro
  - L6. Detalle constructivo I
  - L7. Detalle constructivo II
  - L8. Detalle constructivo III

**CORTE A-A**

ESCALA	FECHA	LAMINA
1:25	21/04/20	L3

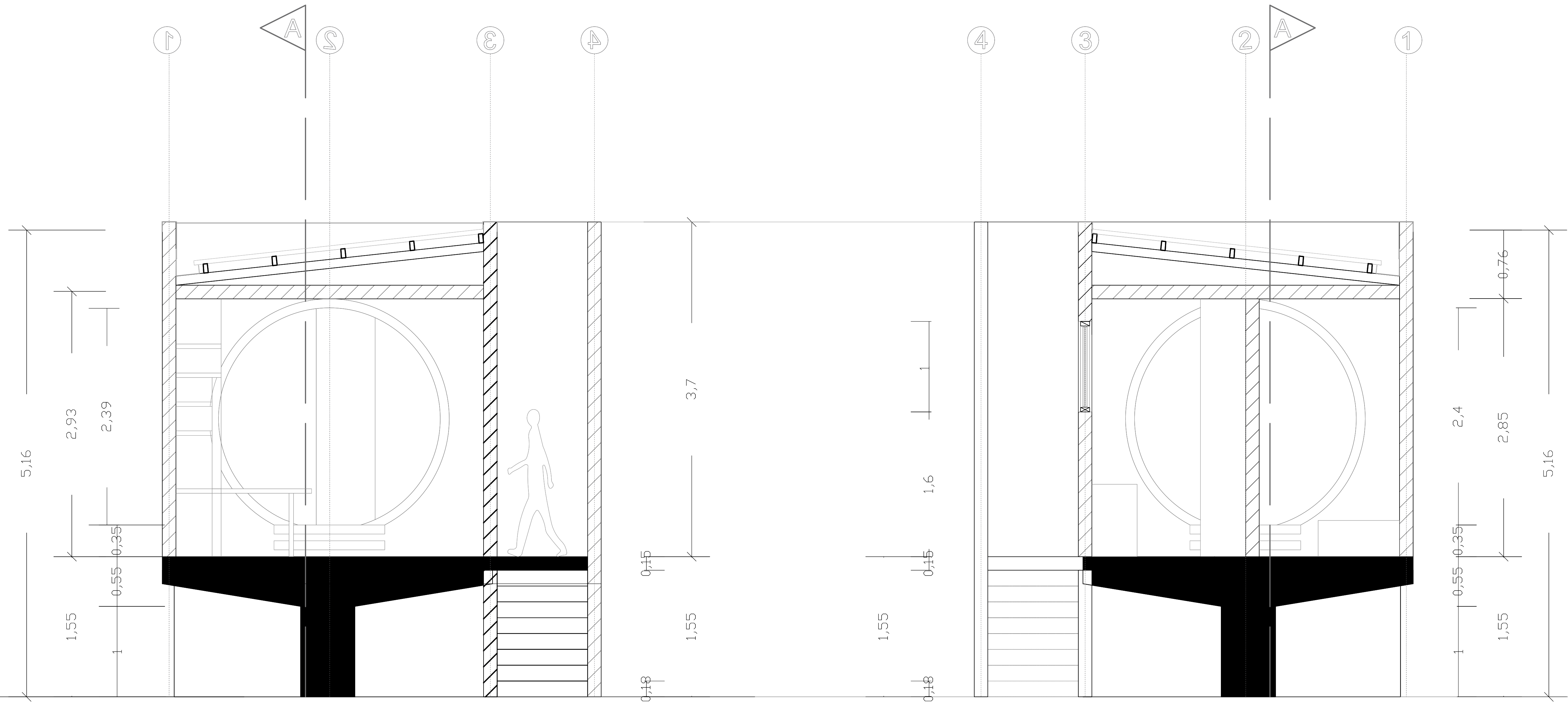

**CORTE B-B**  
ESCALA 1:25

**CORTE C-C**  
ESCALA 1:25

PROYECTO  
**VIVIENDA UNIPERSONAL**

ESTUDIANTE: FRANZ R. VON KÖLLER G.  
PROFESOR: ROLANDO MADRIGAL

VIVIENDA UNIPERSONAL PARA PERSONAS  
EN SITUACIÓN DE CALLE EGRESADAS  
DE SISTEMAS DE APOYO DEL PANI

- Contenido
- L1. Planta de distribución
  - L2. Planta de conjunto
  - L3. Corte A-A
  - L4. Corte B-B & Corte C-C
  - L5. Corte isométrico & Corte de muro
  - L6. Detalle constructivo I
  - L7. Detalle constructivo II
  - L8. Detalle constructivo III

**CORTE B-B & CORTE C-C**

ESCALA	FECHA	LAMINA
1:25	21/04/20	L4

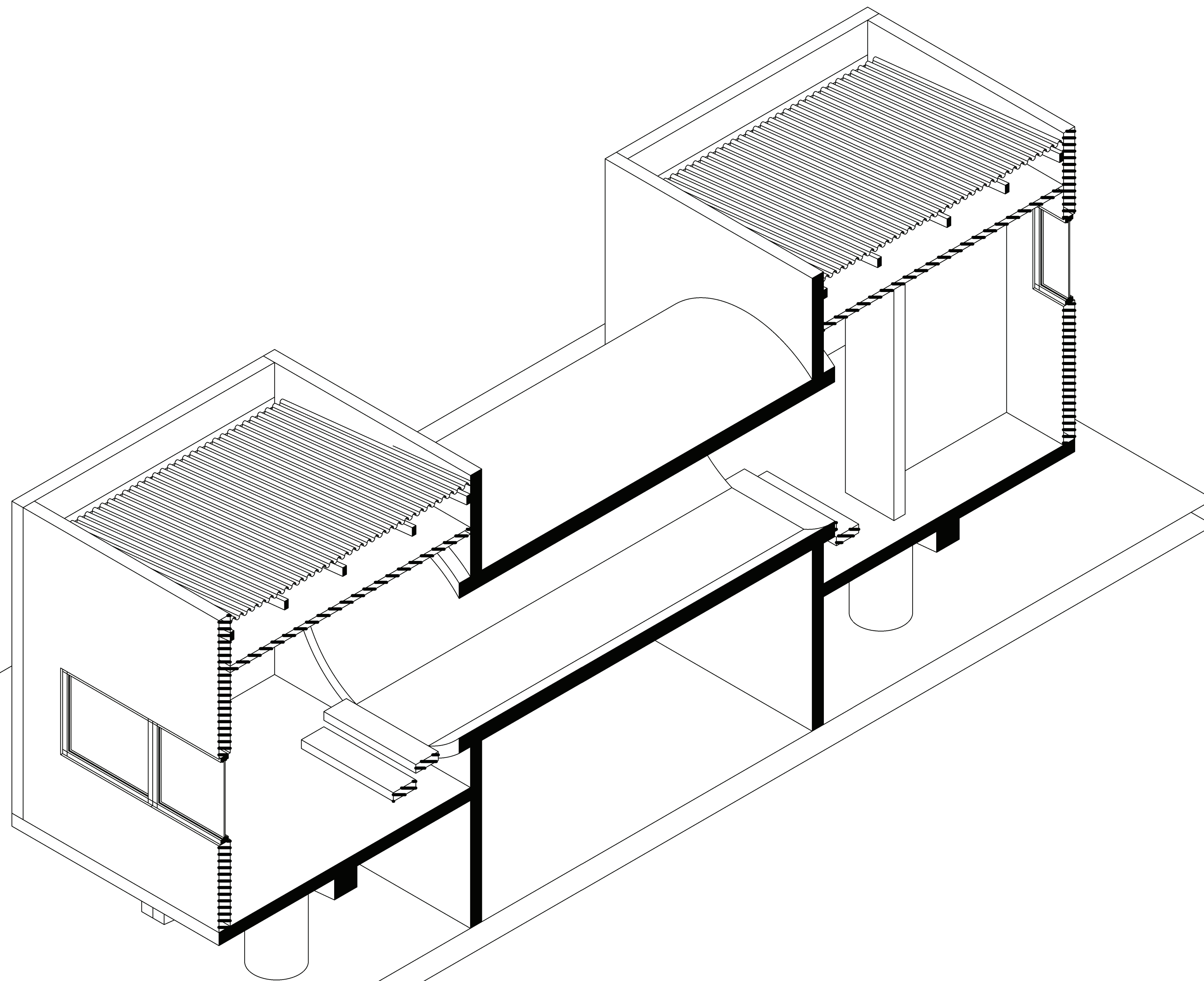

**CORTE ISOMÉTRICO  
ESCALA 1:25**

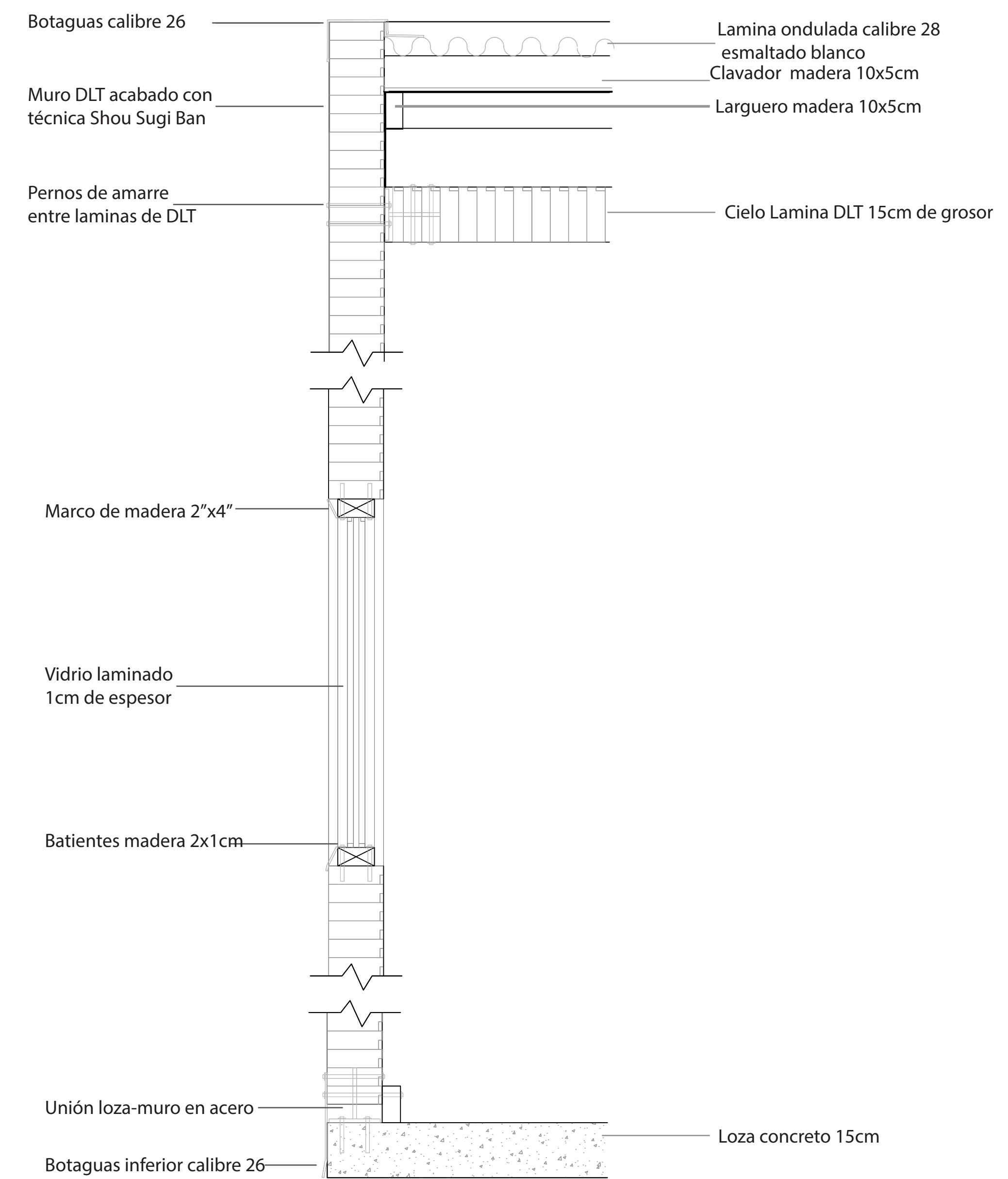

**CORTE MURO  
ESCALA 1:10**

**PROYECTO  
VIVIENDA  
UNIPERSONAL**

ESTUDIANTE: FRANZ R. VON KÖLLER G.  
PROFESOR: ROLANDO MADRIGAL

VIVIENDA UNIPERSONAL PARA PERSONAS  
EN SITUACIÓN DE CALLE EGRESADAS  
DE SISTEMAS DE APOYO DEL PANI

- Contenido
- L1. Planta de distribución
  - L2. Planta de conjunto
  - L3. Corte A-A
  - L4. Corte B-B & Corte C-C
  - L5. Corte isométrico & Corte de muro
  - L6. Detalle constructivo I
  - L7. Detalle constructivo II
  - L8. Detalle constructivo III

**CORTE ISOMÉTRICO  
& CORTE DE MURO**

ESCALA	FECHA	LAMINA
1:25	21/04/20	L5

# DETALLE I: PUERTA CORREDIZA

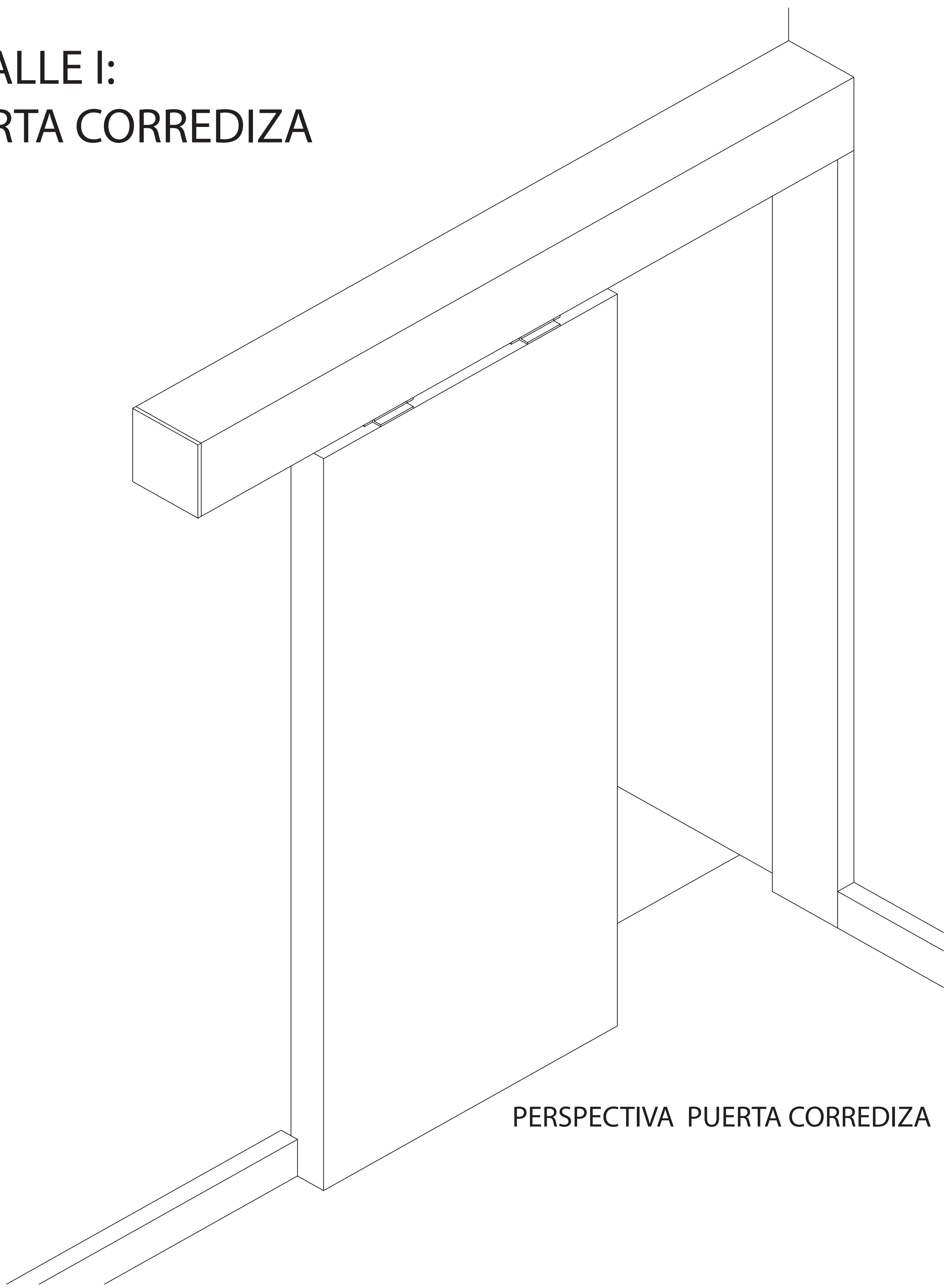

PERSPECTIVA PUERTA CORREDIZA

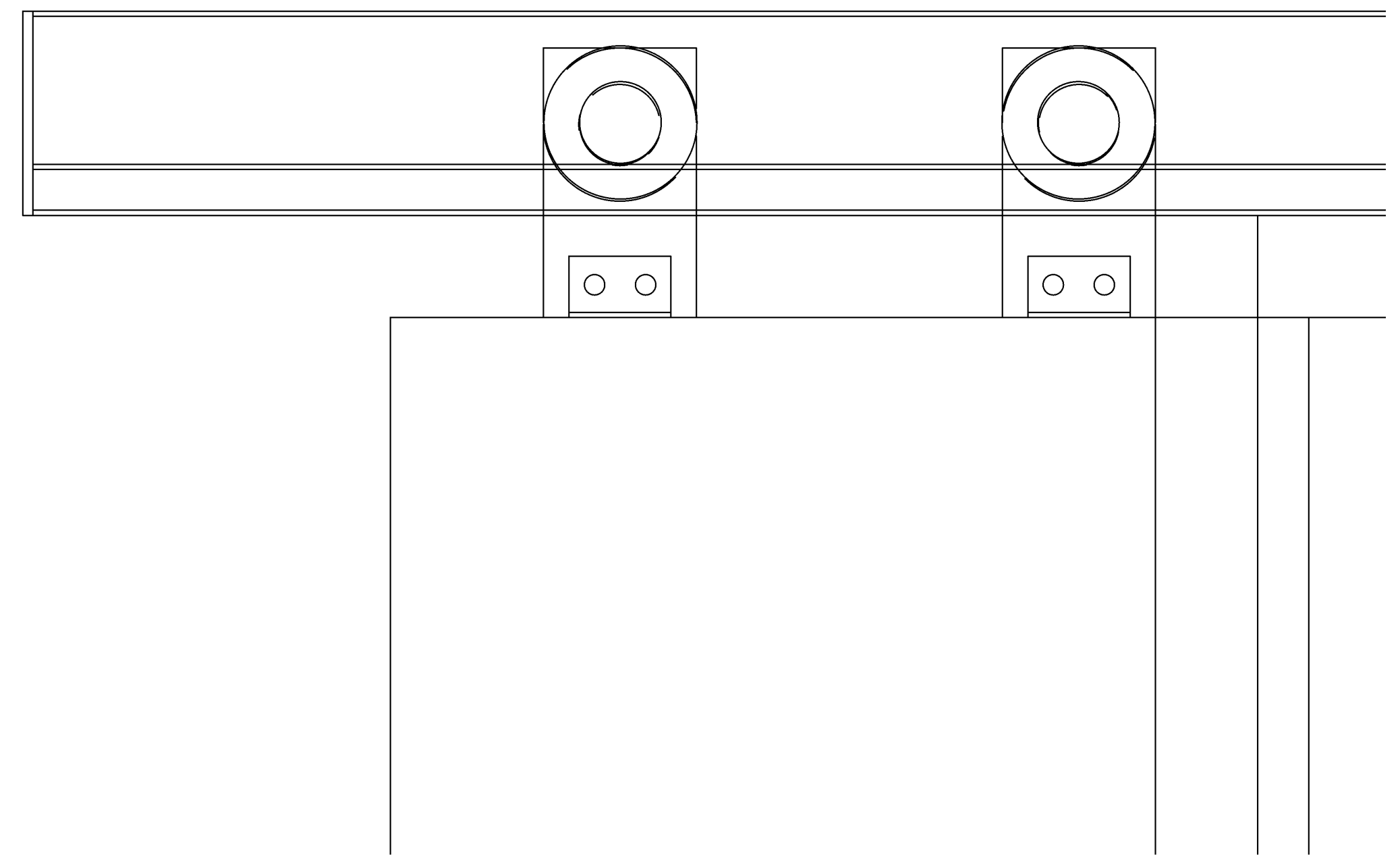

VISTA FRONTAL PUERTA CORREDIZA

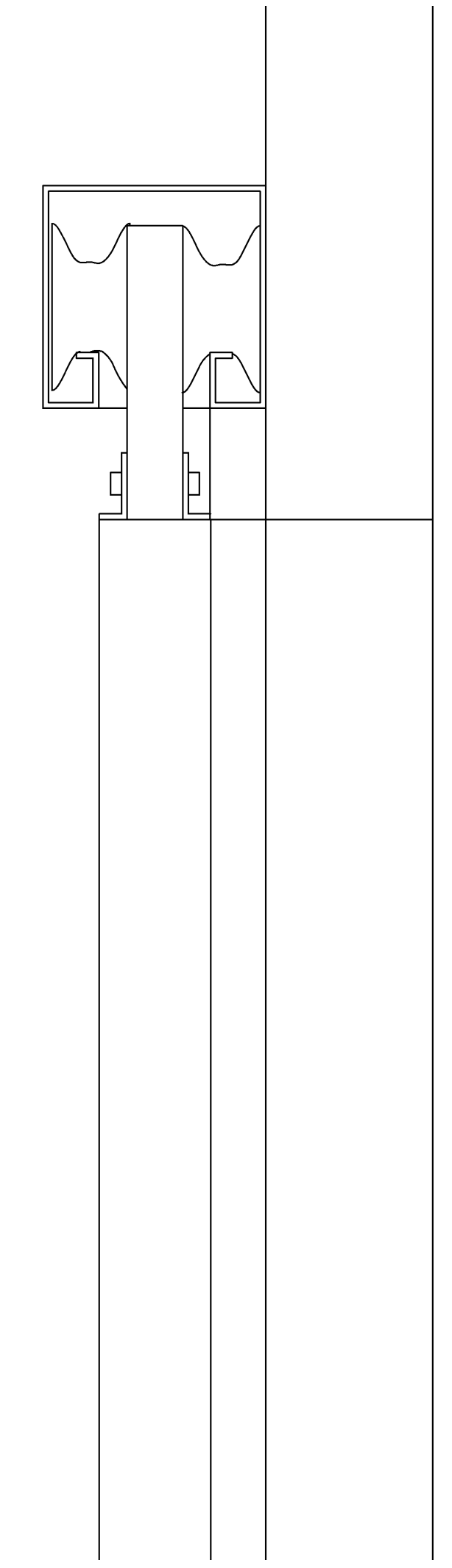

VISTA LATERAL PUERTA CORREDIZA

PROYECTO  
**VIVIENDA UNIPERSONAL**

ESTUDIANTE: FRANZ R. VON KÖLLER G.  
PROFESOR: ROLANDO MADRIGAL

VIVIENDA UNIPERSONAL PARA PERSONAS EN SITUACIÓN DE CALLE EGRESADAS DE SISTEMAS DE APOYO DEL PANI

Contenido  
L1. Planta de distribución  
L2. Planta de conjunto  
L3. Corte A-A  
L4. Corte B-B & Corte C-C  
L5. Corte isométrico & Corte de muro  
L6. Detalle constructivo I  
L7. Detalle constructivo II  
L8. Detalle constructivo III

## DETALLE CONSTRUCTIVO I

ESCALA	FECHA	LAMINA
1:5	21/04/20	L6

# DETALLE II: UNIÓN PARED-PISO

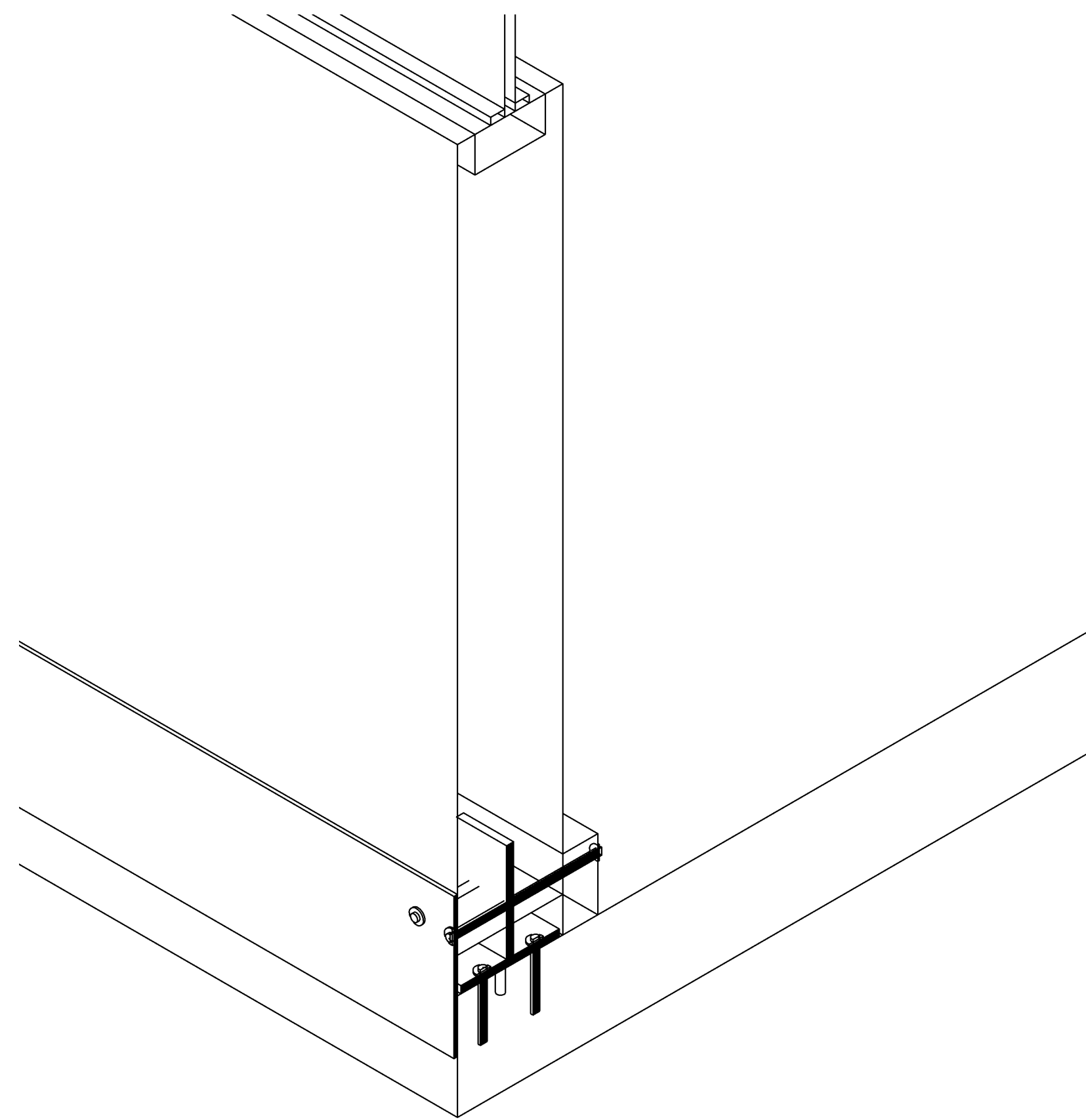

PERSPECTIVA UNIÓN PARED-PISO

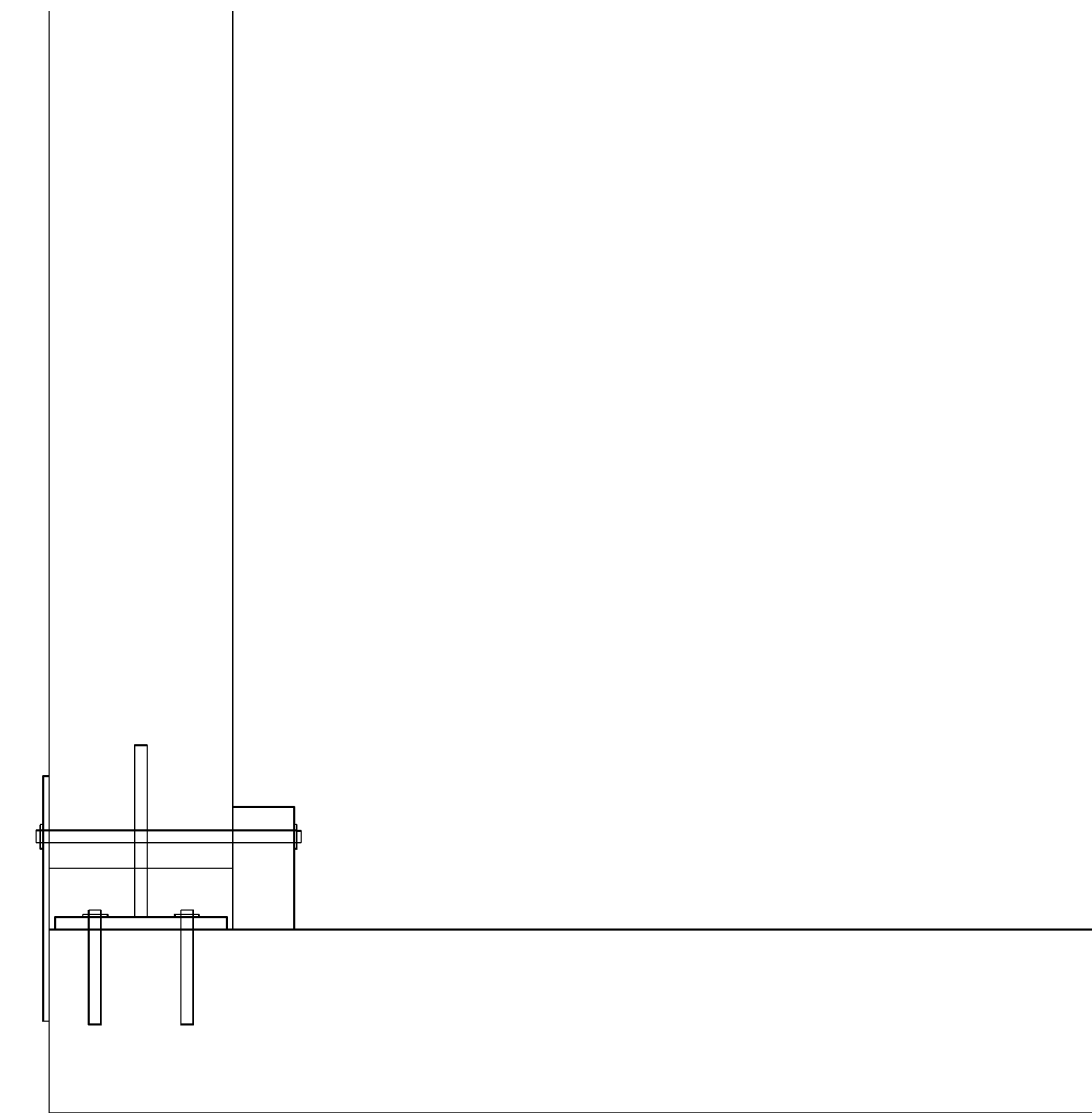

VISTA LATERAL UNIÓN PARED-PISO



VISTA FRONTAL UNIÓN PARED-PISO

PROYECTO  
**VIVIENDA  
UNIPERSONAL**

ESTUDIANTE: FRANZ R. VON KÖLLER G.  
PROFESOR: ROLANDO MADRIGAL

VIVIENDA UNIPERSONAL PARA PERSONAS  
EN SITUACIÓN DE CALLE EGRESADAS  
DE SISTEMAS DE APOYO DEL PANI

Contenido  
L1. Planta de distribución  
L2. Planta de conjunto  
L3. Corte A-A  
L4. Corte B-B & Corte C-C  
L5. Corte isométrico & Corte de muro  
L6. Detalle constructivo I  
L7. Detalle constructivo II  
L8. Detalle constructivo III

**DETALLE  
CONSTRUCTIVO II**

ESCALA	FECHA	LAMINA
--------	-------	--------

1:5

21/04/20

# DETALLE III: CANOA

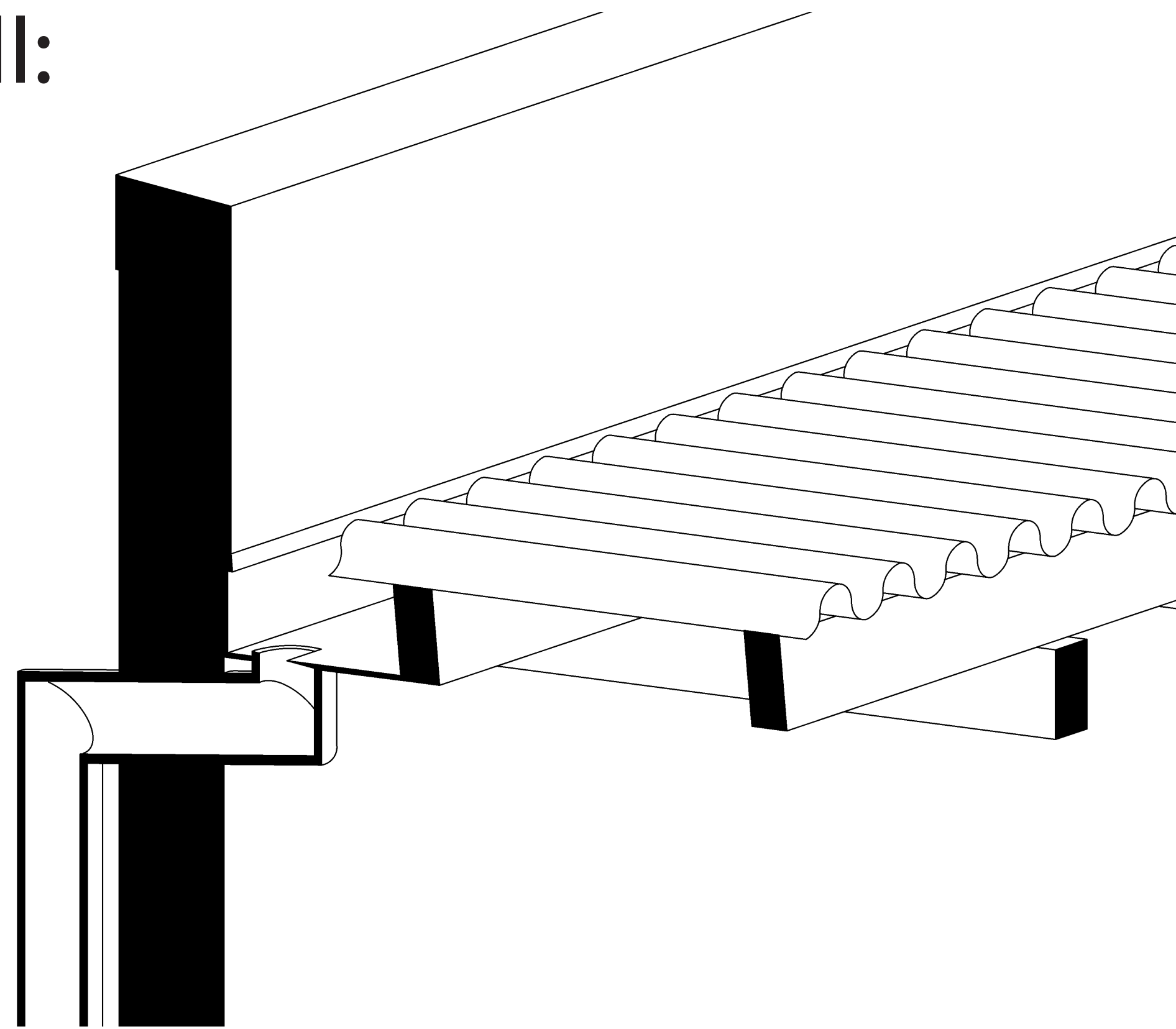

PERSPECTIVA CANOA

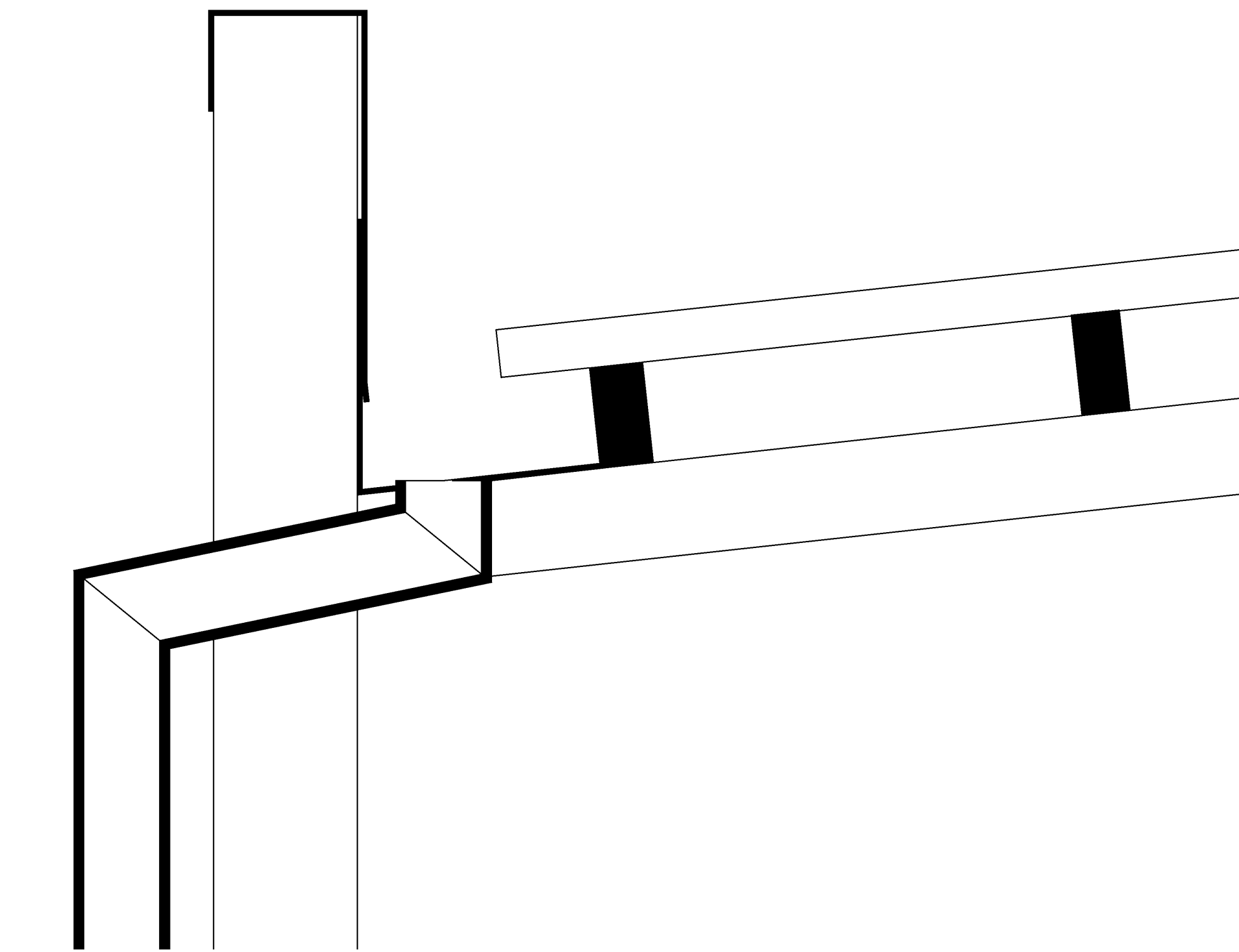

VISTA LATERAL CANOA

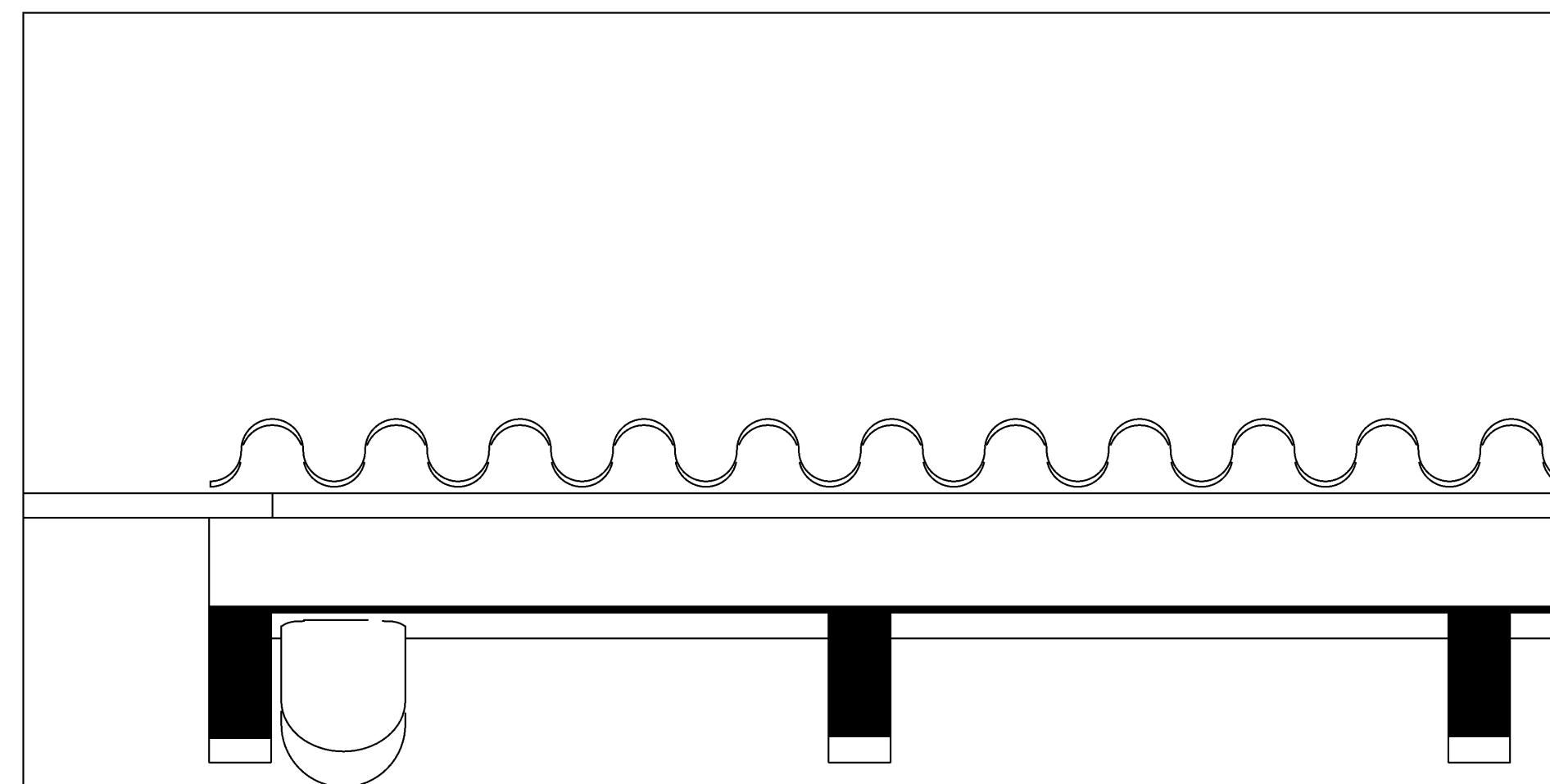

VISTA FRONTAL CANOA

## PROYECTO VIVIENDA UNIPERSONAL

ESTUDIANTE: FRANZ R. VON KÖLLER G.  
PROFESOR: ROLANDO MADRIGAL

VIVIENDA UNIPERSONAL PARA PERSONAS  
EN SITUACIÓN DE CALLE EGRESADAS  
DE SISTEMAS DE APOYO DEL PANI

Contenido  
L1. Planta de distribución  
L2. Planta de conjunto  
L3. Corte A-A  
L4. Corte B-B & Corte C-C  
L5. Corte isométrico & Corte de muro  
L6. Detalle constructivo I  
L7. Detalle constructivo II  
L8. Detalle constructivo III

## DETALLE CONSTRUCTIVO III

ESCALA FECHA LAMINA

1:5

21/04/20