8 Miles d'Eminem

J'ai choisi le film 8 Miles d'Eminem, puisqu'il raconte la vie du célèbre rappeur. Eminem a grandi dans un milieu très pauvre et difficile. Dès son enfance, il a connu de l'intimidation et de nombreux échecs scolaire. Malgré cela, il n'a jamais abandonné son rêve de faire carrière dans le milieu du rap. Il a su manier les mots pour livrer ses messages et ainsi se faire entendre. Chaques fois que je rencontre une difficulté à l'école ou dans la vvie je pense à Eminem et son parcours et je me dis que si lui il a réussis alors moi aussi je peux.

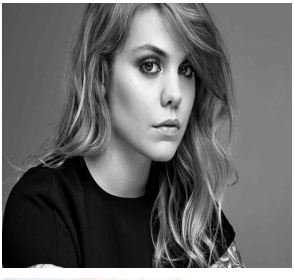

L'album comme des enfants de Coeur de Pirate

Coeur de Pirate a toujours fais partie de mon adolescence. Cette jeune femme viens d'un milieu familial stable de classe moyene tout comme moi. Je crois que je m'inspire d'elle par son côté femme-enfant, son côté naif. Elle est une femme forte mais capable d'une grande sensibilité. De la voir évoluer à chagun de ses albums, m'inspire beaucoup. Par contre, de tous les albums, c'est son premier Comme des enfants qui reste le plus inspirent. Par l'innocence des paroles et la sincérité avec laquel elle dépeint le parcours de l'adolescence, cela reste l'album le plus sincère qu'il soit.

Les petites tempêtes par Valérie Chevalier

Valérie Chevalier vient d'un milieu modeste et d'une bonne famille. Elle a commenée à écrire vers l'âge de 17 ans. C'est une femme passionnée, intelligente et fonceuse. Ont la retrouve dans plusieurs sphères artistiques, à la tété, à la radio, dans des émissions etc...Elle à su persévérer et ce mettre de l'avant. Avec son livre, Les petites tempêtes, elle a réussi à bien interprêter les petits malheurs de notre quotidien. Aussi, le personnage principale me ressemble beaucoup. C'est une artiste, qui malgré ses réussites, se cherche beaucoup tout au long de sa vie.