AVA

COLLECTION PRINTEMPS - ÉTÉ

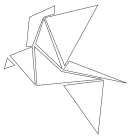

Développement de produit

Travail présenté à
Nathalie Simard

Par

Chanel Castonguay, Camille Portugais,
Léa Quesnel et Audrey Brunelle

Collège LaSalle
12 avril 2017

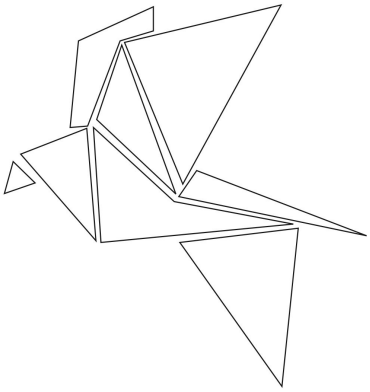

AVA

COLLECTION PRINTEMPS - ÉTÉ

AVA

IMAGES D'INSPIRATION

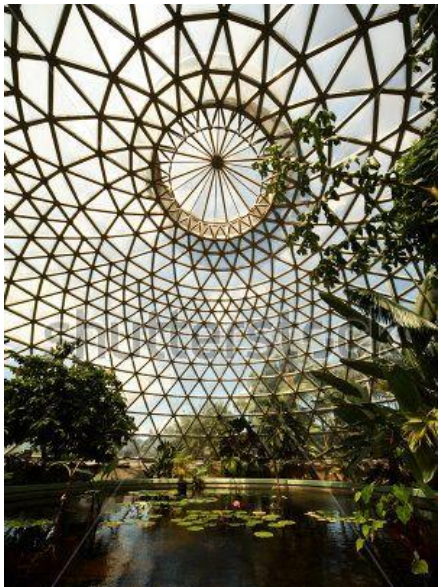

DENIM

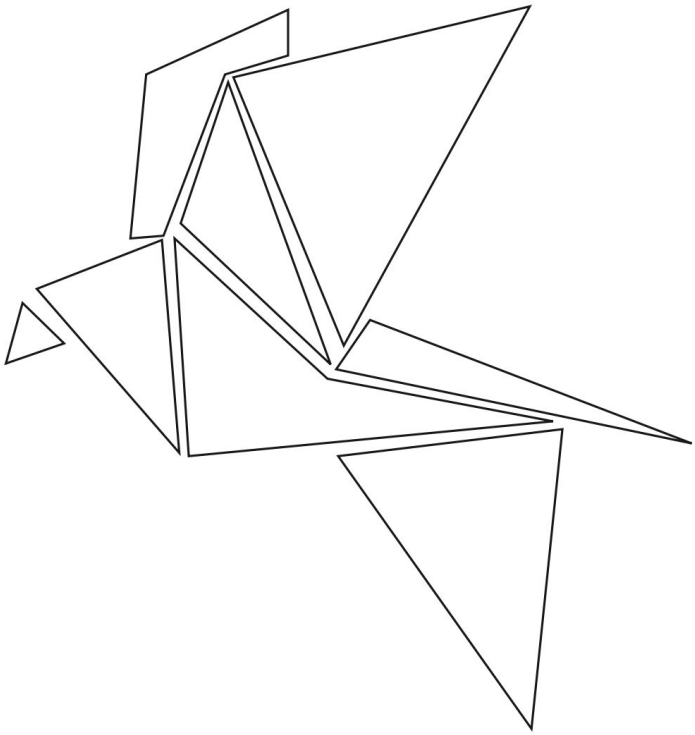

MINI JUPE

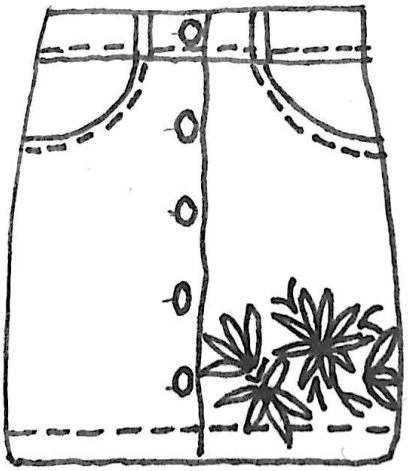

Numéro de style: #AD860927

Descriptions:
Jupe courte en denim avec une insertion de broderie. Assortie dans deux couleurs : le bleu et le noir.

Swatches:

JUPE MIDI

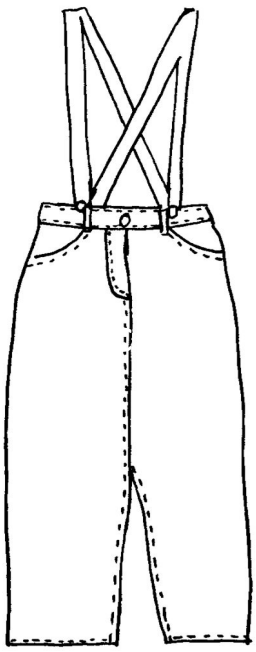

Numéro de style: #BD54078

Descriptions:
Jupe midi avec quatres poches en denim lavé, avec bretelle amovible, ouverture sur le devant et fermeture à glissière avec bouton., Disponible dans le bleu lavé et le denim noir.

Swatches:

ROBE

Numéro de style: #1252472

Descriptions: Robe ajustée avec un col en V. Des patchs rectangulaire en denim pâle amène une touche de couleur sur chaque côté de la robe.

Swatches:

VESTE EN DENIM

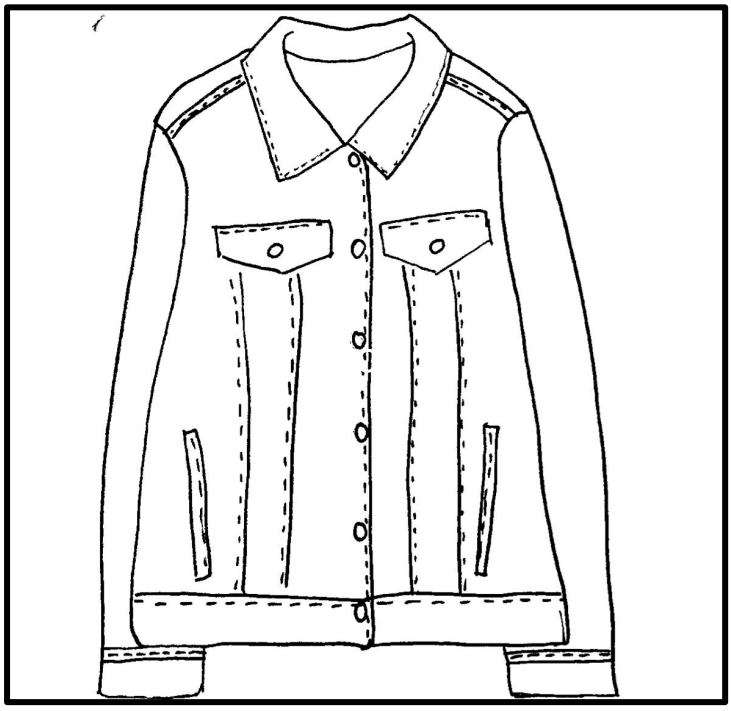

Numéro de style: #1231C523

Descriptions:
Veste en denim lavée, deux poches à rabat boutonnés au niveau de la poitrine et deux poches latérales aux hanches. Boutons en métal sur le bas des manches et sur le devant.

Swatches:

DENIM ÉVASÉ

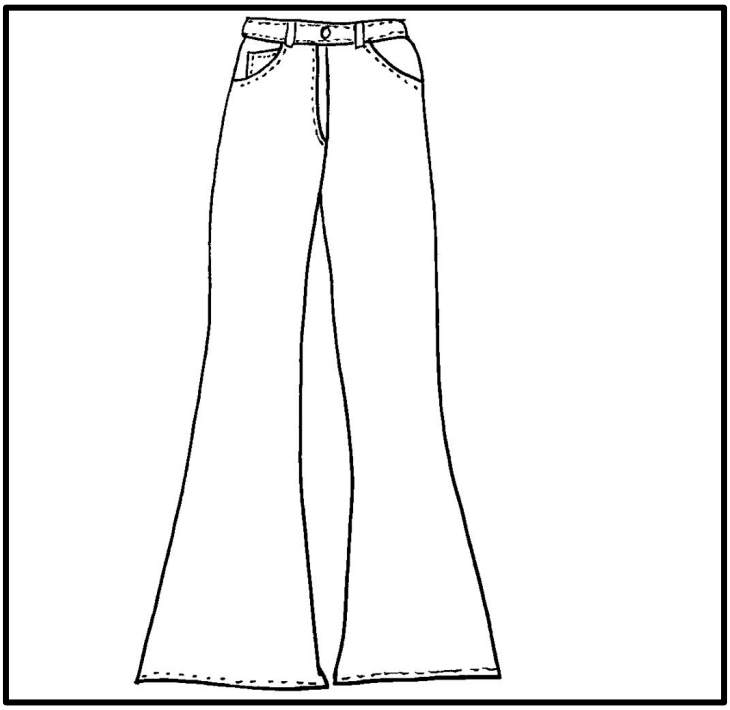

Numéro de style: #J2K213

Descriptions:
Pantalon large en denim à taille haute., deux poches en avant, deux poches en arrière et fermeture à glissière à l'avant avec rabat.

Swatches:

MOM JEANS

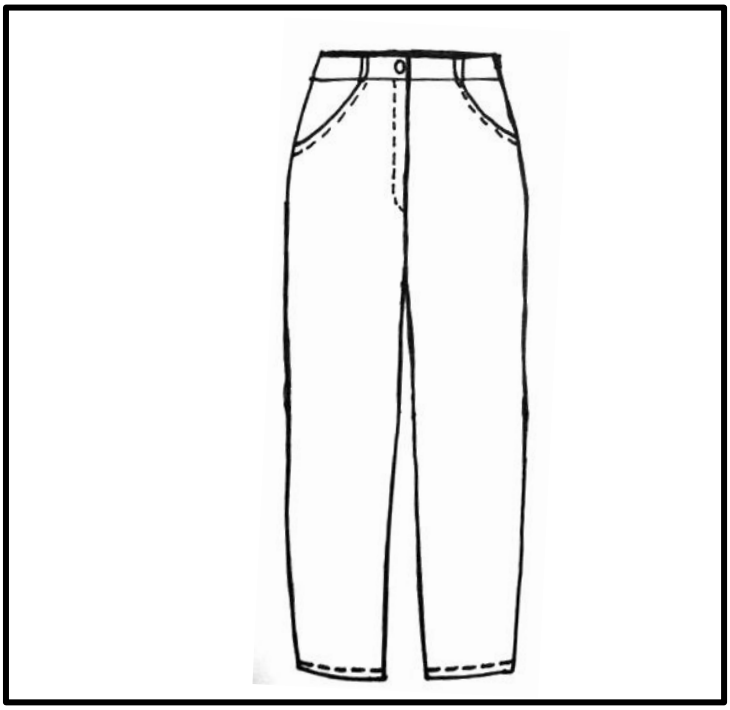

Numéro de style: #2135467

Descriptions:
Jeans à taille haute rétro ayant deux poches en avant, deux poches en arrière et une fermeture à glissière à l'avant avec rabat

Swatches:

SOIE

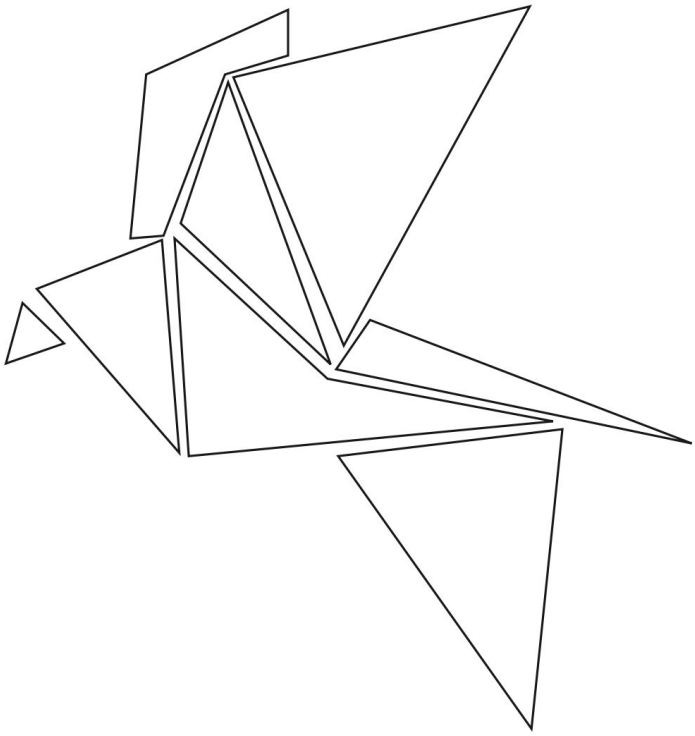

KIMONO BRODÉ

Numéro de style: #AKI678S

Descriptions:
Veste kimono doublée et imprimée, manches trois quarts et amples, ouverture sur le devant et sans fermeture, poid léger à moyen.

Swatches:

CAMISOLE

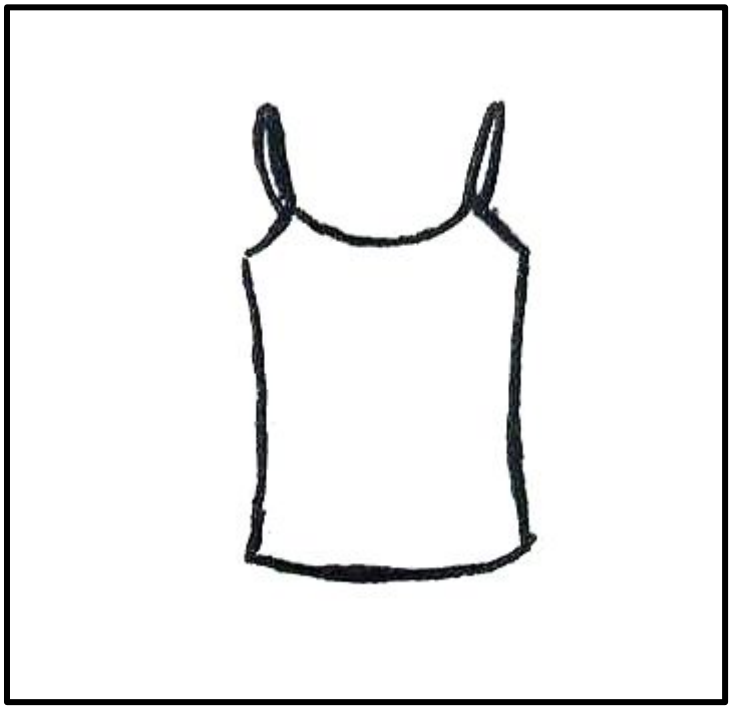

Numéro de style: #ACA001S

Descriptions:
Cette camisole est fait de soie fluide. Très simple qui est tout aussi sublime portée seule ou en superposition.

Swatches:

CAMISOLE

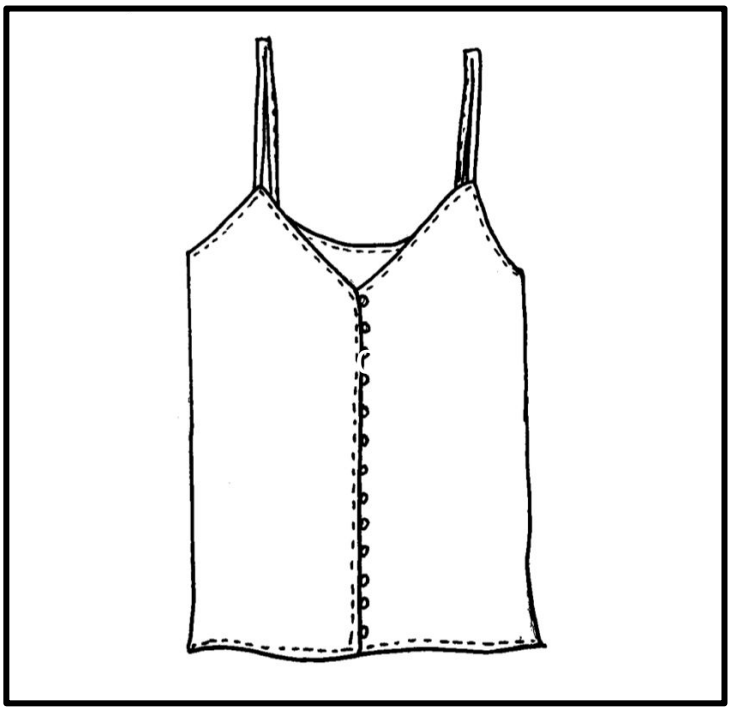

Numéro de style: #AJU66S

Descriptions:
Son tissu soyeux, lisse et brillant lui donne un allure chic et ses petits boutons une touche vintage. Les bretelles sont très mince et l'encolure est en "V".

Swatches:

VESTE DE STYLE "BOMBER JACKET"

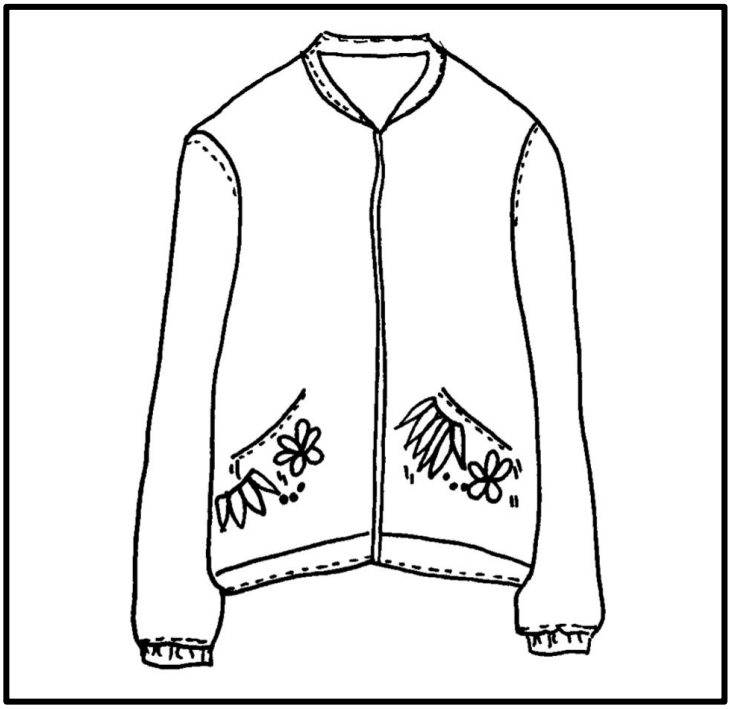

Numéro de style: #ABO878S

Descriptions:
Veste courte de style "Bomber" en soie, col rond et poignets resserrés par un élastique. Deux poches latérales, ainsi qu'une fermeture à glissière. Disponible avec ou sans broderie au niveau des poches.

Swatches:

AVA

PANTALON BRODÉ

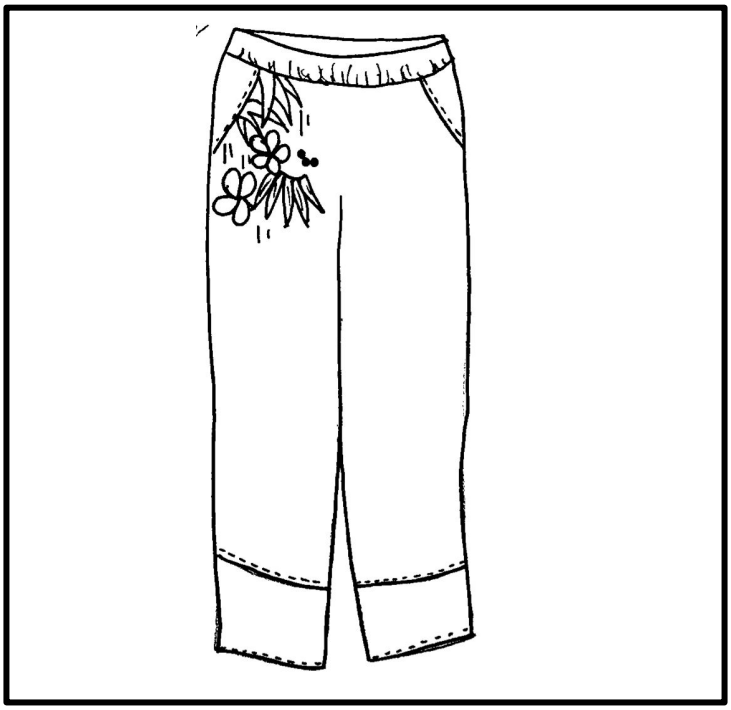

Numéro de style: #2131355

Descriptions:
Pantalon fluide avec broderie du côté gauche. Élastique à la taille, aucune fermeture, deux poches latérales, de poid léger.

Swatches:

CRÊPE

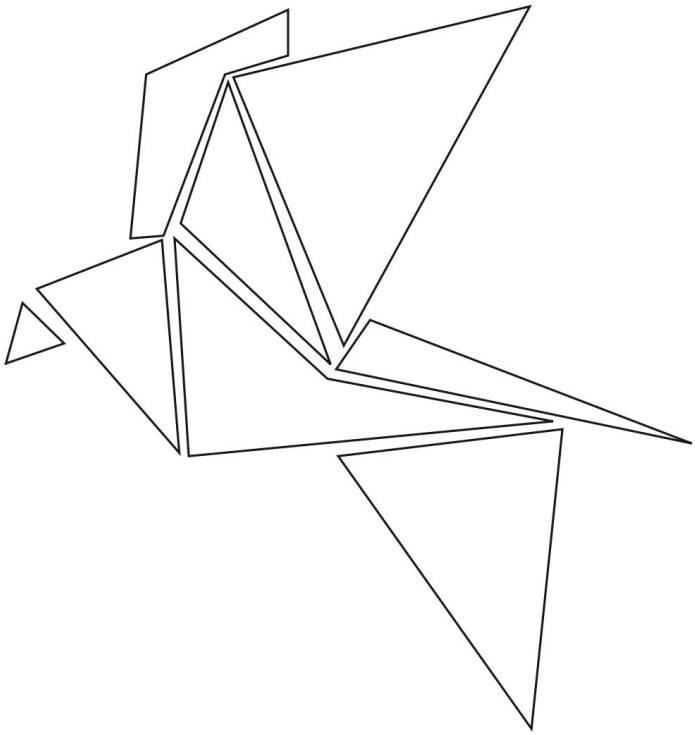

SHORT

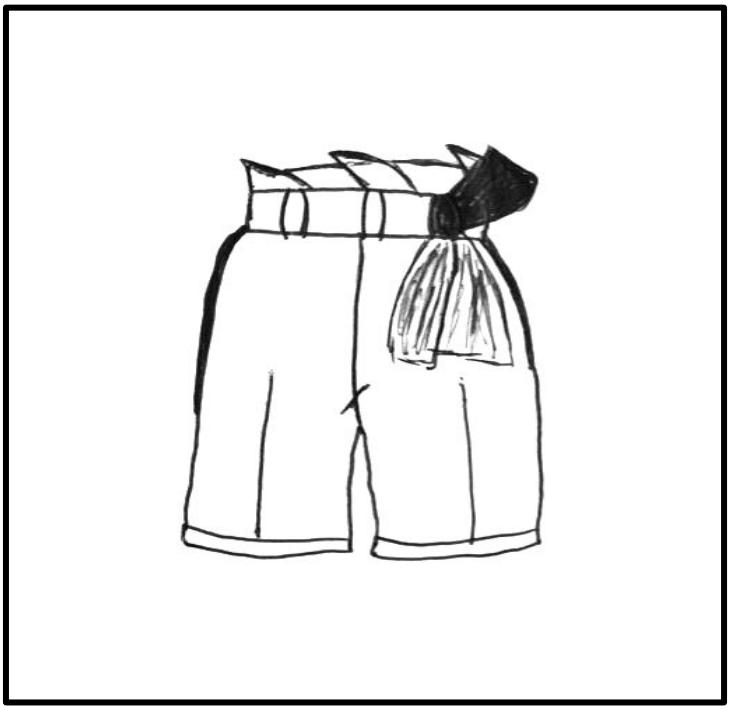

Numéro de style: #CDB2340

Descriptions:
Shorts de style bermuda légère, tombée ample, ceinture avec une boucle et un élastique au niveau de la taille en dessous de la ceinture.

Swatches:

PANTALON PALAZZO

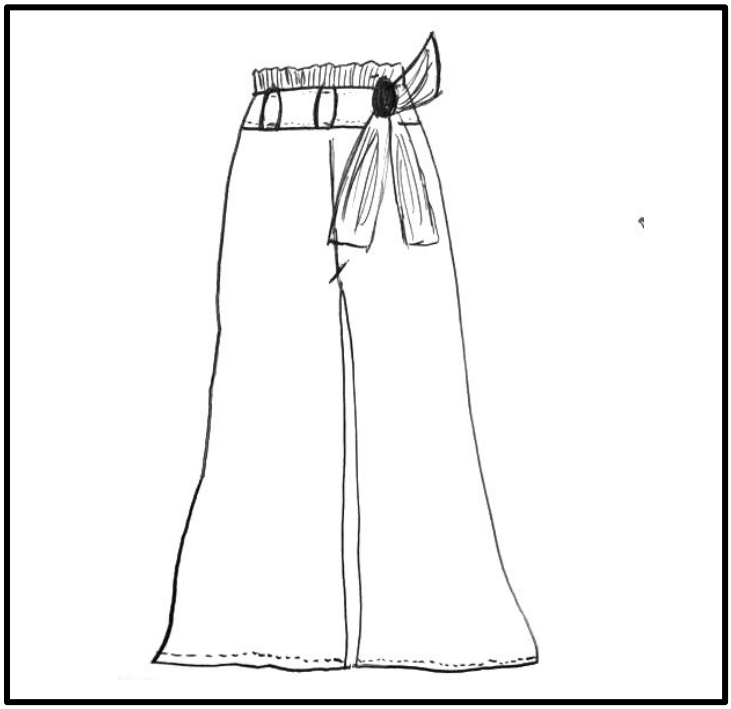

Numéro de style: #JDF284F

Descriptions:
Pantalon palazzo très ample et léger. Une ceinture en boucle ajuste la taille grâce à un élastique en dessous de la ceinture.

Swatches:

COMBISHORT

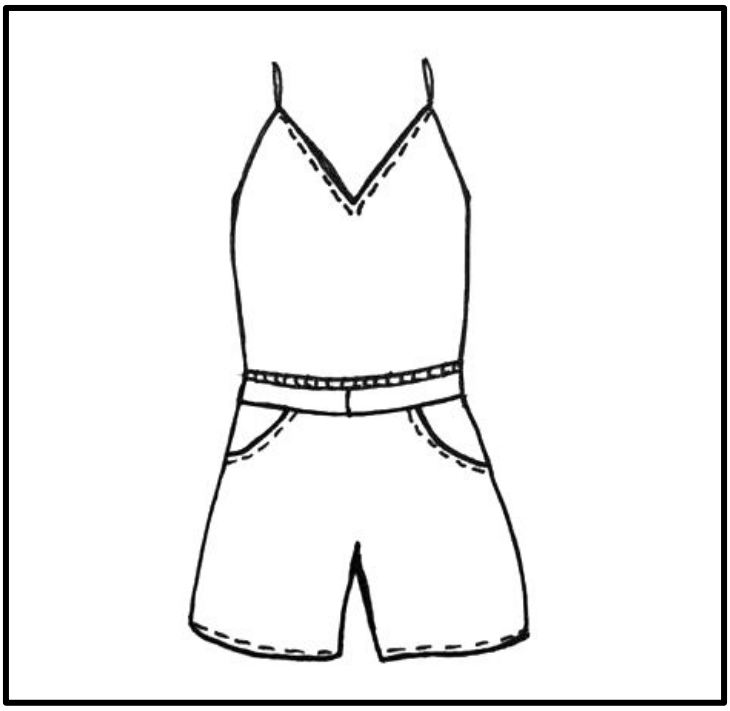

Numéro de style: #123256

Descriptions:
Cette combinaison est composée d'une paire de short ayant des poches et une camisole intégrée avec des bretelles minces. Elle est ajustée au niveau de la taille grâce à un élastique.

Swatches:

JUPE MIDI

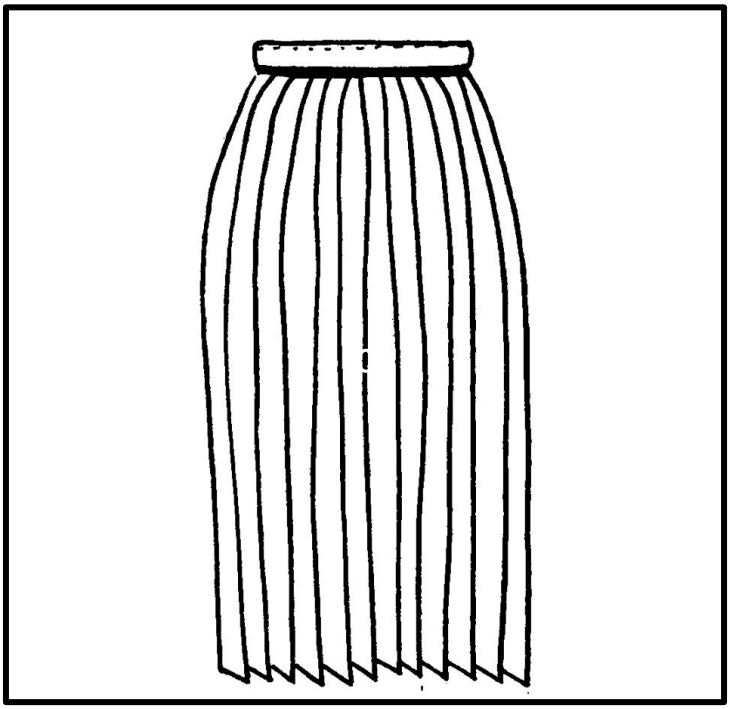

Numéro de style: #C21C2145

Descriptions:
Jupe plissée en crêpe. Modèle de longueur genou, avec élastique à la taille. Le tissu est doublé.

Swatches:

VESTE KIMONO

Numéro de style: #12514256

Descriptions:
Veste kimono longueur genou, col à revers, manches trois quart large et ceinture assortie. Disponible en beige, noir ainsi qu,'avec un imprimé floral

Swatches:

POPELINE

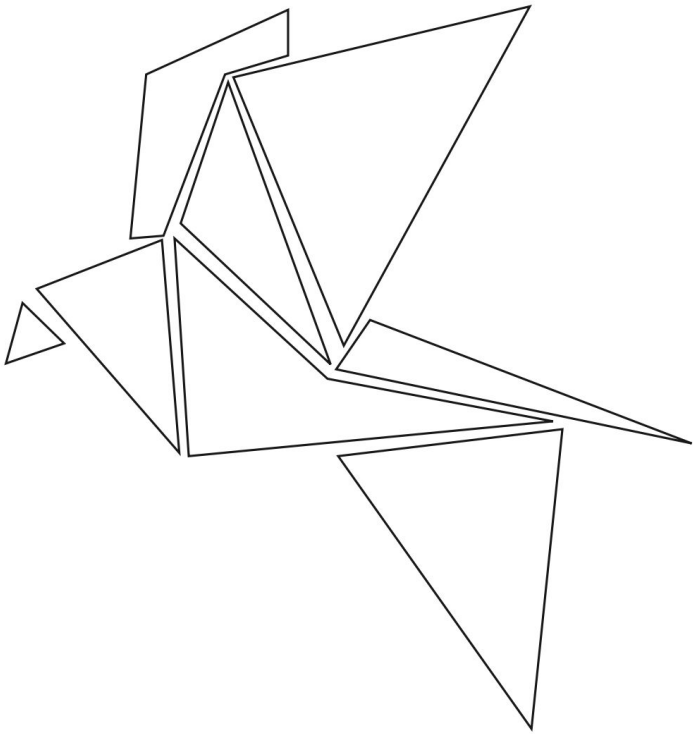

BLOUSE ÉPAULES DÉNUDÉES

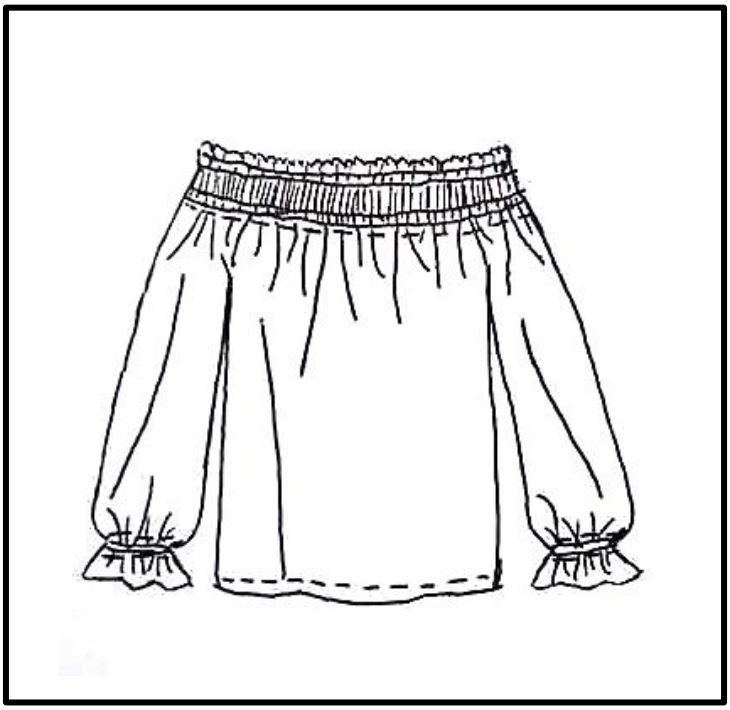

Numéro de style: #1213548

Descriptions:
Cette blouse à épaules dénudées, munie d'une large encolure élastique à manche longue avec un élastique au poignet pour ensuite avoir une manche évasée. L'encolure est finalisée, avec des petites ondulations dans le tissus.

Swatches:

ROBE CHEMISE

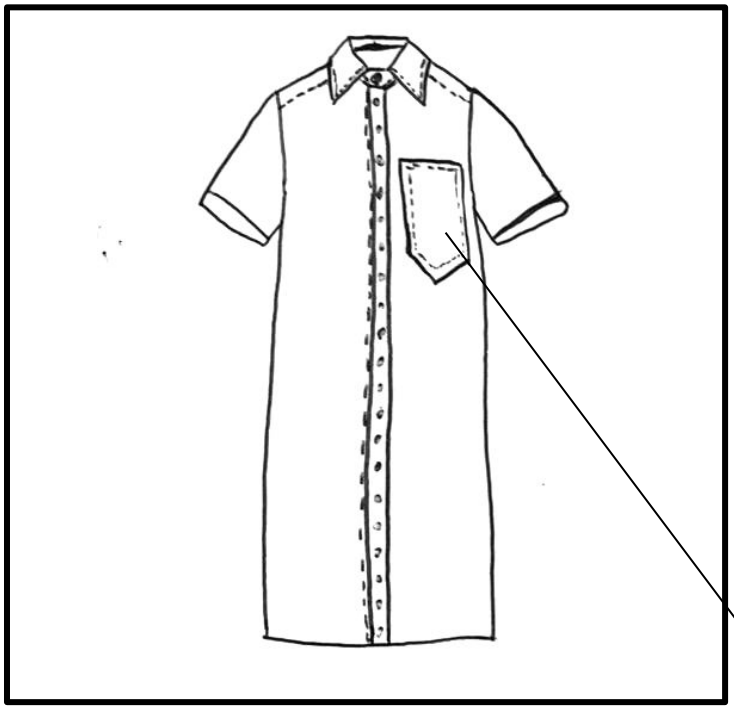

Numéro de style: #JBC945D

Descriptions:
Robe chemise à tomber droite, manche courte, grande poche du côté gauche avec imprimé de fleurs et boutons de métal sur le devant.

Swatches:

CHANDAIL / BLOUSE

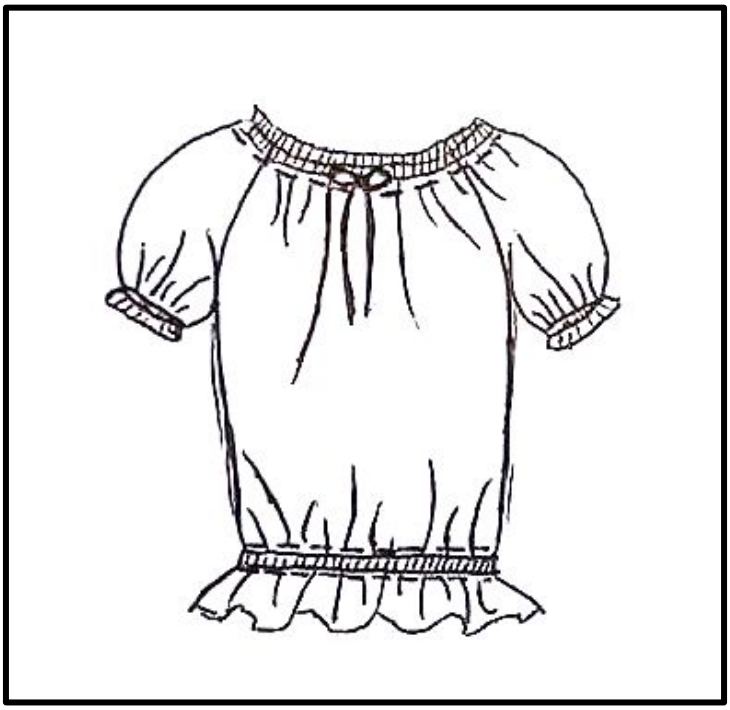

Numéro de style: #C6U12525

Descriptions:
Blouse à manche courte bouffante avec un encolure en rond élastique qui possède au centre une petite boucle. Au bas des manches et de la blouse possède un élastique pour ensuite que la blouse soit évasée.

Swatches:

CHEMISE BASIC

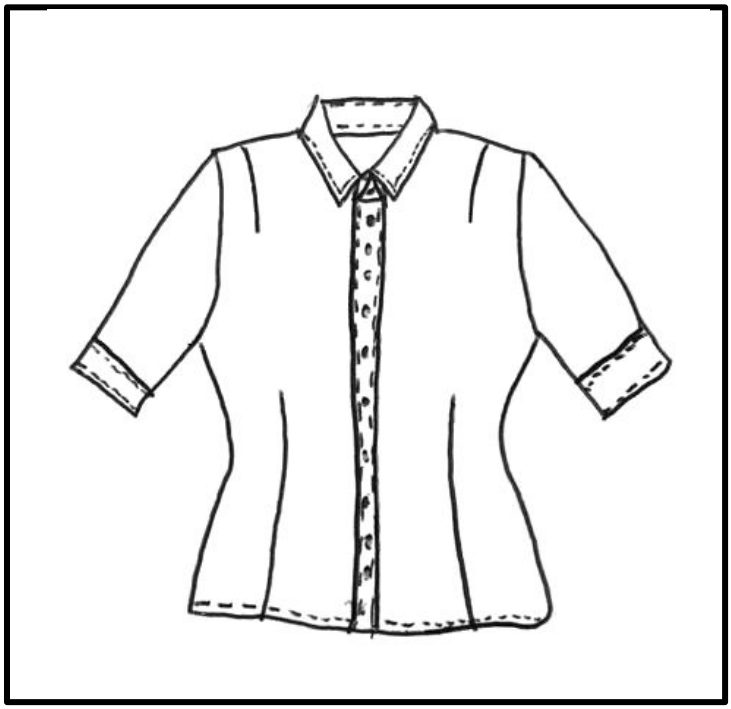

Numéro de style: #CK62425

Descriptions:
Blouse ajustée à manches courtes. Boutons en métal sur le devant ainsi que pour les manches.

Swatches:

AVA

BLOUSE SANS MANCHE

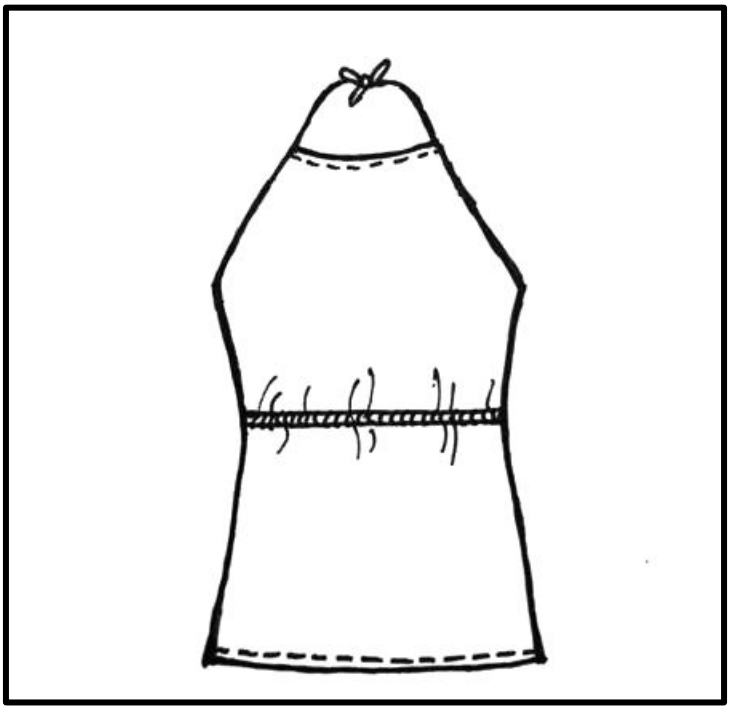

Numéro de style: #EG8793

Descriptions:
Cette chemise sans manche est idéale pour cette saison printemps/été. Elle est ajustée au niveau de la taille grâce à un élastique et elle a un noeud pour s'attacher dans le coup.

Swatches:

JERSEY

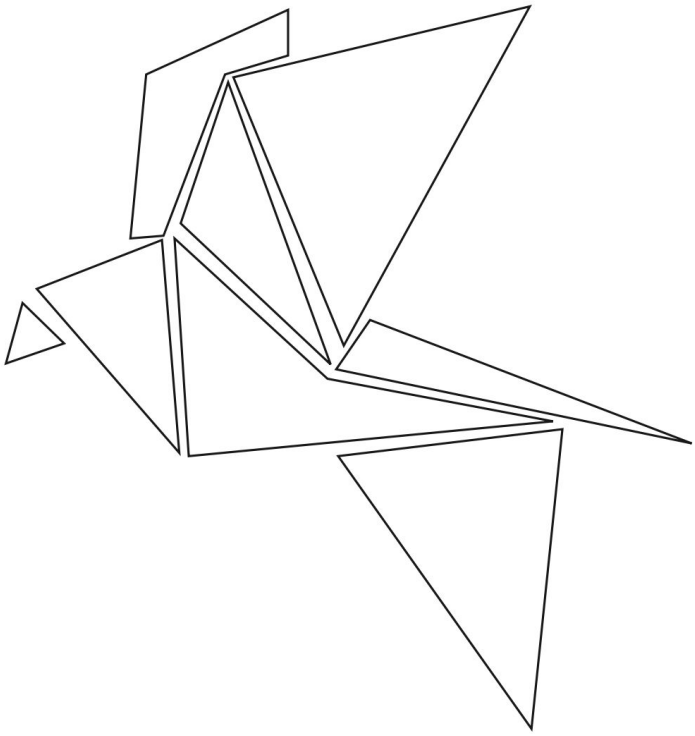

CAMISOLE BASIC

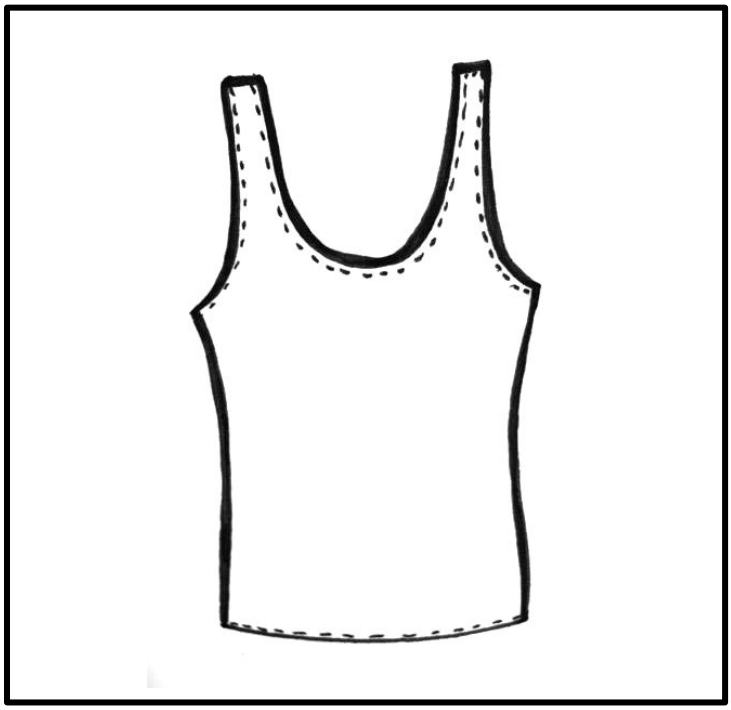

Numéro de style: #CCA770J

Descriptions:
Camisole ajustée en maille extensibles, avec bordures contrastantes et bretelles larges.

Swatches:

JUSTAUCORPS

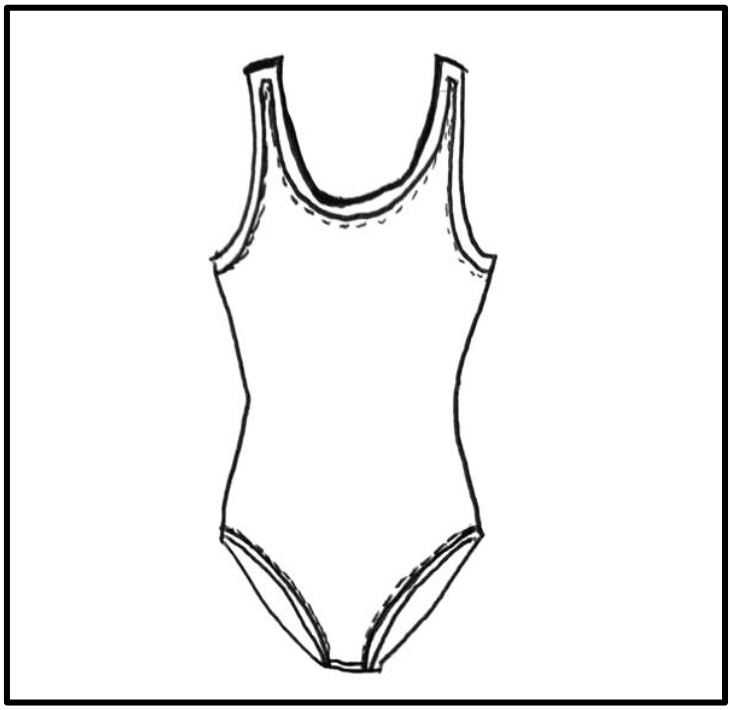

Numéro de style: #JCB94420

Descriptions:
Justaucorps très moulant de style camisole. Bretelle moyennement large, avec bordures contrastantes.

Swatches:

T-SHIRT BASIC

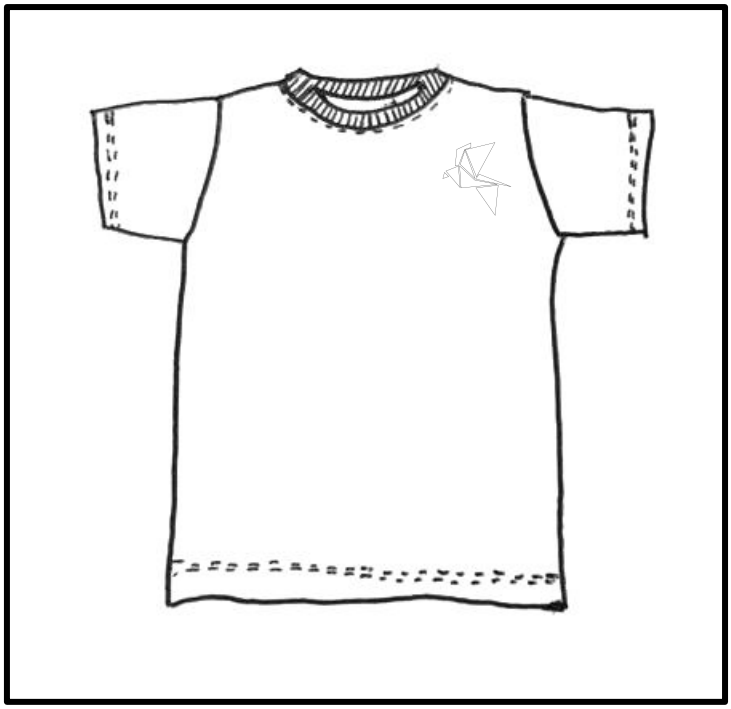

Numéro de style: #CTS945J

Descriptions:
T-shirt basic à manche courte et col rond. Oiseau brodé sur le côté droit au dessus de la poitrine.

Swatches:

CAMISOLE

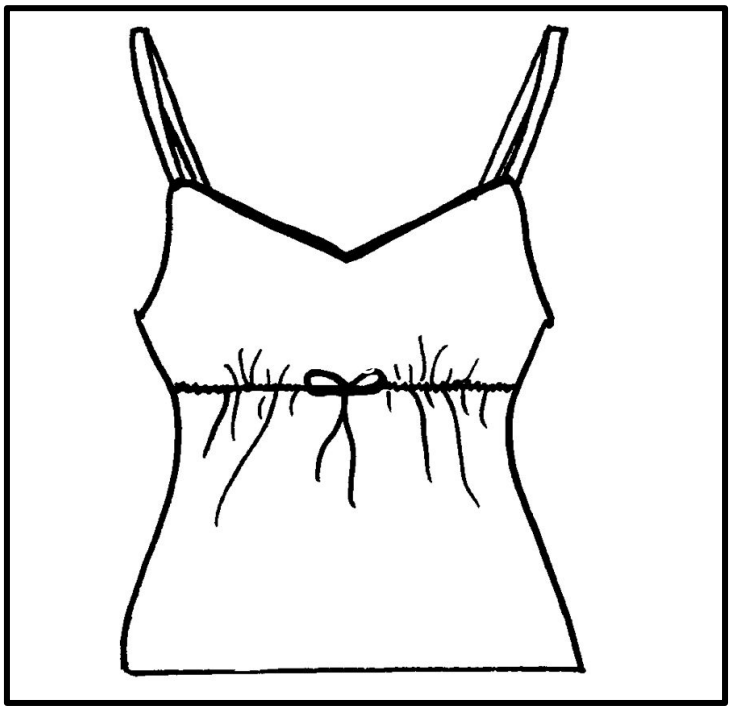

Numéro de style: #C4C2536

Descriptions:
Camisole légère à silhouette sablier, petite corde faisant le tour du buste créant une boucle sur le devant et bretelle fines.

Swatches:

ROBE

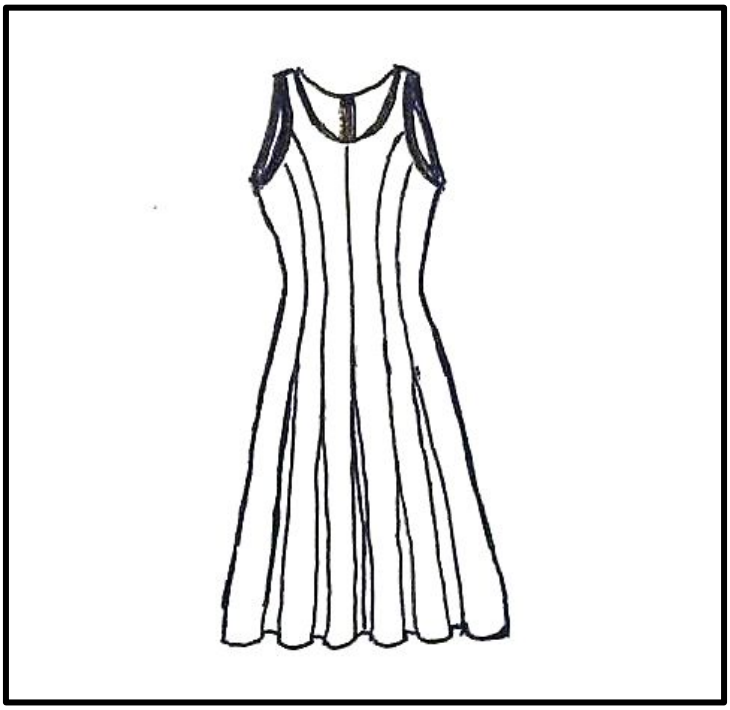

Numéro de style: #CRC283J

Descriptions: Robe fluide et légère sans manche. Elle possède une encolure ronde et la robe descend en haut des genoux.

Swatches:

Bibliographie

http://www2.hm.com/fr_ca/index.html?gclid=CjwKEAjw_bHHBRD4gbKukMiVgUOSJADrO8ZZMdQSspEHHVDnUtQz9gOrXDKGE6pnwvrmOpjGI9hkARoC1m7w_wcB&s_kwcid=AL!8601!3!153967240922!e!!g!!h%26m&ef_id=VavElQAAAA87bsgQ:20170411164042:s

http://www.vogue.fr/mode/mannequins/diaporama/top-alessandra-ambrosio-looks-festival-coachella-boheme/42375

https://www.instagram.com/p/BN6gDAHF-Rk/?taken-by=zara&hl=fr

https://www.instagram.com/p/BRI4YUMAVV1/?taken-by=zara&hl=fr

https://www.zara.com/ca/fr/femme/chaussures/tout-voir-c719531.html