

侘 **W A**

寂 **B I**

— **S A**

B I

COLECCIÓN MUJER



WABI - SABI

(n.) La capacidad de ver
la belleza en la imperfección;
La aceptación del ciclo de la
vida y la muerte.

WABI-SABI

Imperfect, Impermanent, Incomplete

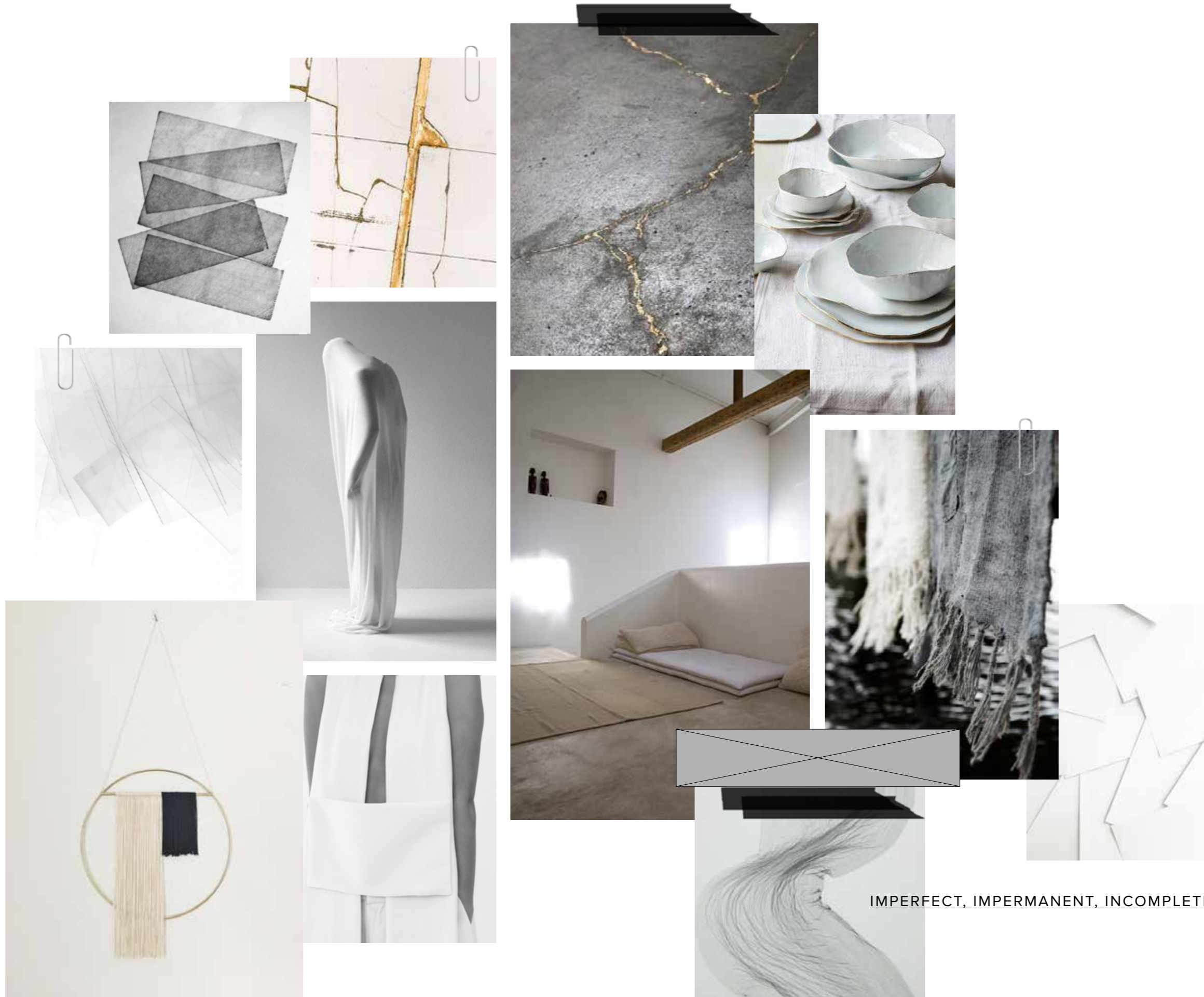

IMPERFECT, IMPERMANENT, INCOMPLETE

CONCEPTO

Wabi-Sabi es una colección atemporal de entretiempo desarrollada a partir de la estética japonesa. Siguiendo la inspiración, la colección presenta piezas minimalistas y relajadas que se mezclan con cortes a sangre, costuras hilbanadas, costuras abiertas, para denotar siempre el estilo imperfecto, impermanente e incompleto. Todo esto utilizando siempre materiales lo más naturales posibles como las lanas y el algodón.

Igual que el Kintsugi, la técnica para arreglar fracturas con polvo de oro, se han unido piezas clave con hilos dorados haciendo recordar esta técnica.



TARGET

La colección Wabi-Sabi se dirige a aquellas mujeres que buscan un estilo delicado y con carácter con prendas de alta calidad.



WABI-SABI



Imperfect, Impermanent, Incomplete

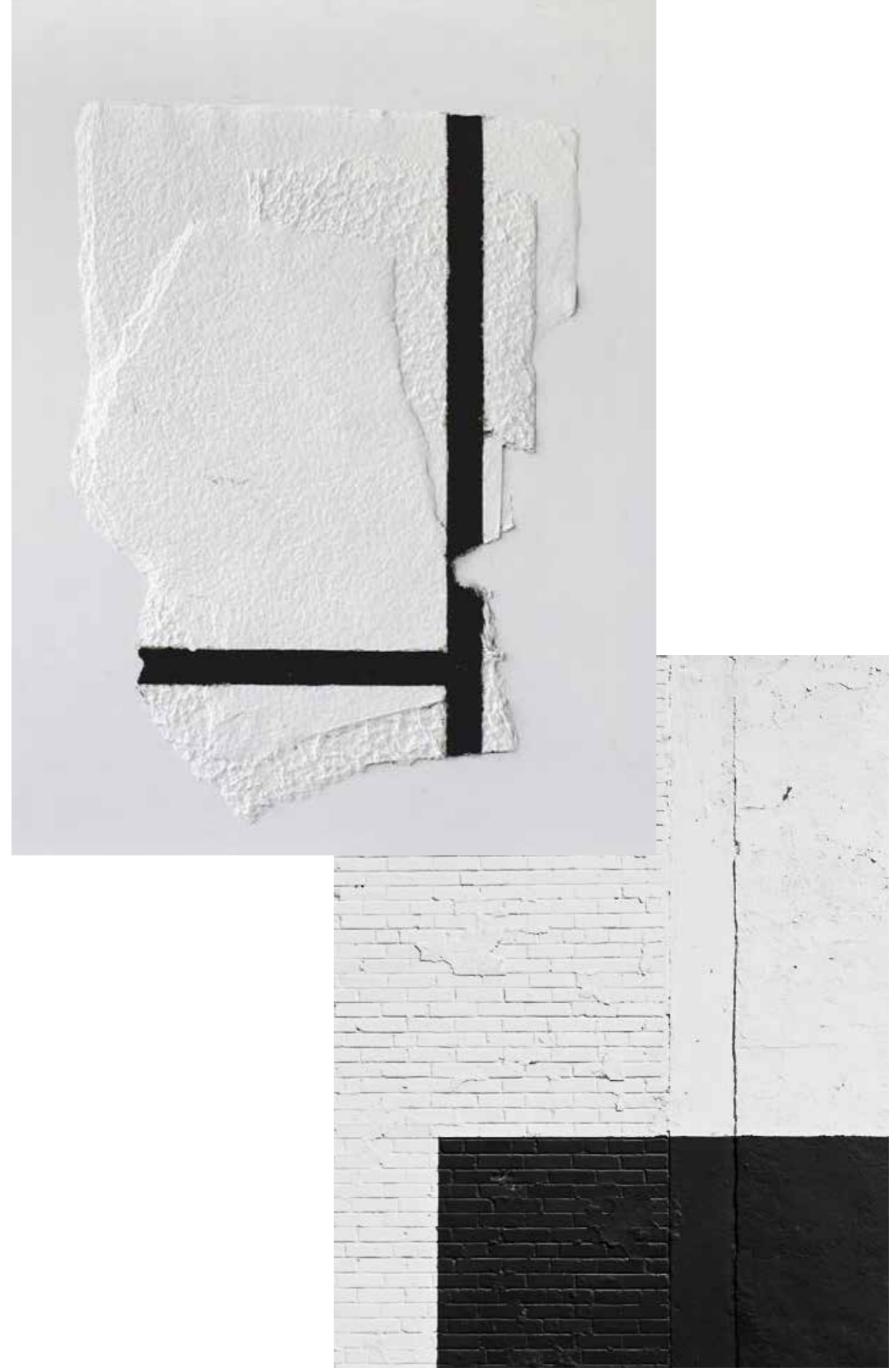



LOOK 1

Jersei de manga larga de tricot que deja entrever la piel en las diferentes puntadas. Se combina con una falda pantalón que va abrochada con un lazo.



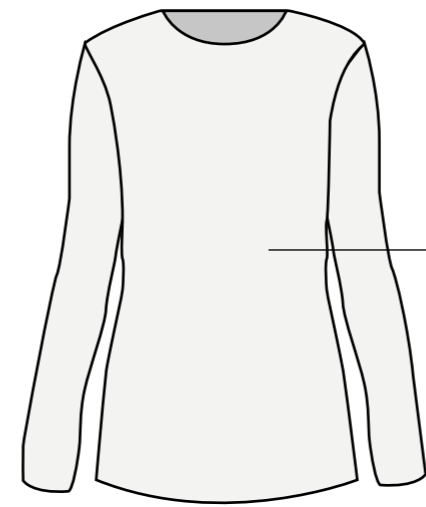

DIFERENTES PUNTADAS
PARA DARLE
TRANSPARENCIA

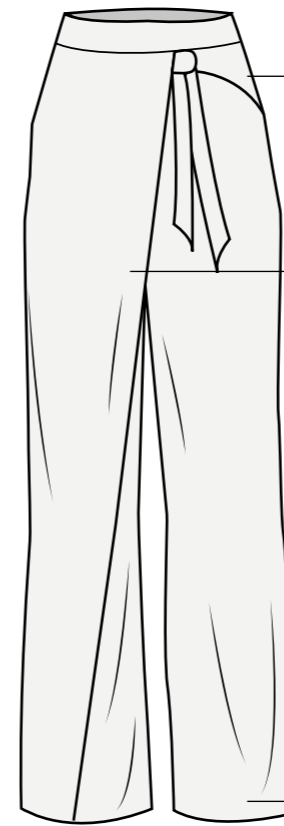

LAZADA

FALDA

CORTE A SANGRE



001, 010

LOOK 2

Mono de cuerpo entero y manga larga con escote cruzado, en forma de v pronunciado igual que en la parte de la espalda. En la espalda incorpora dos bolsillos plastrones.

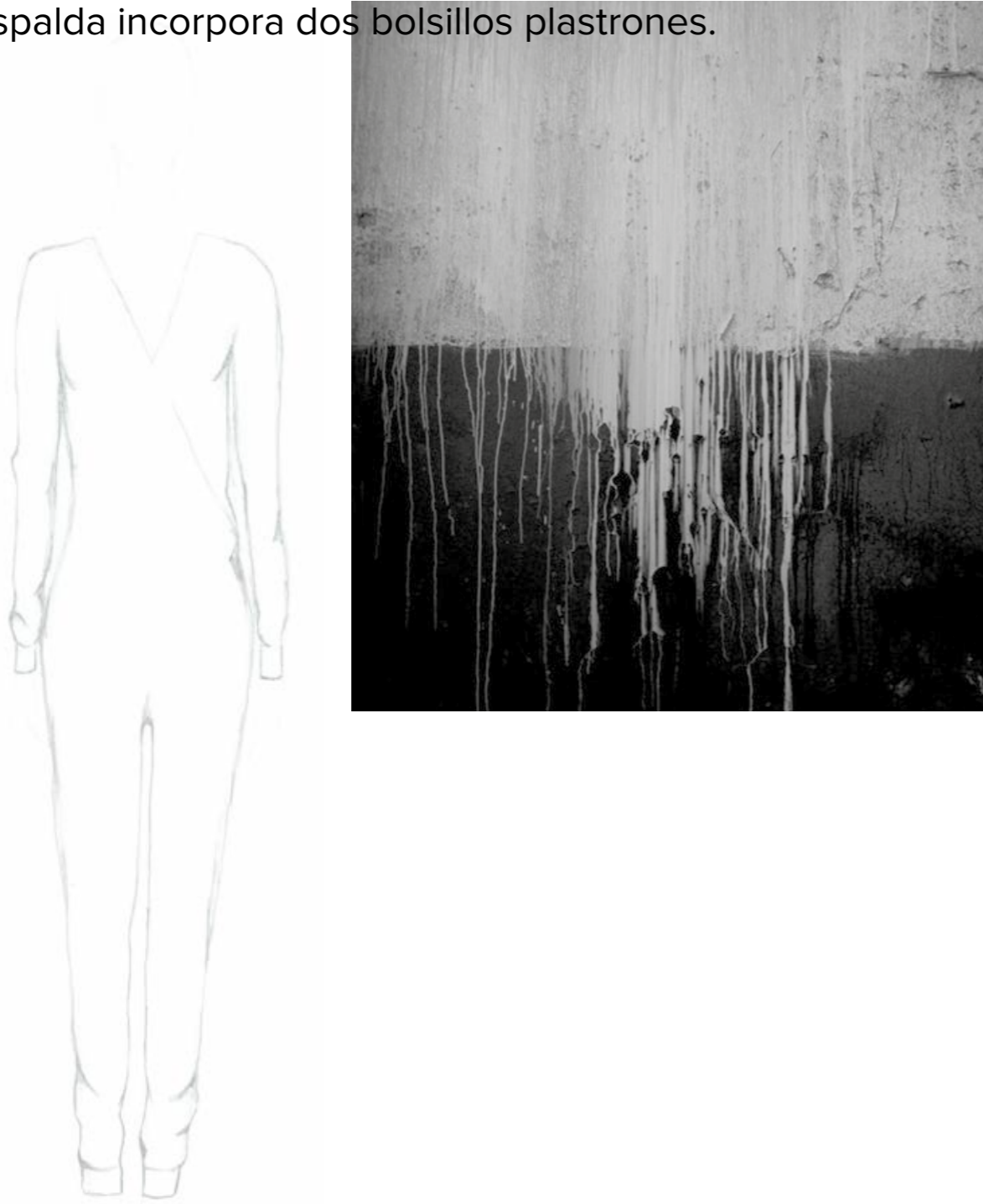

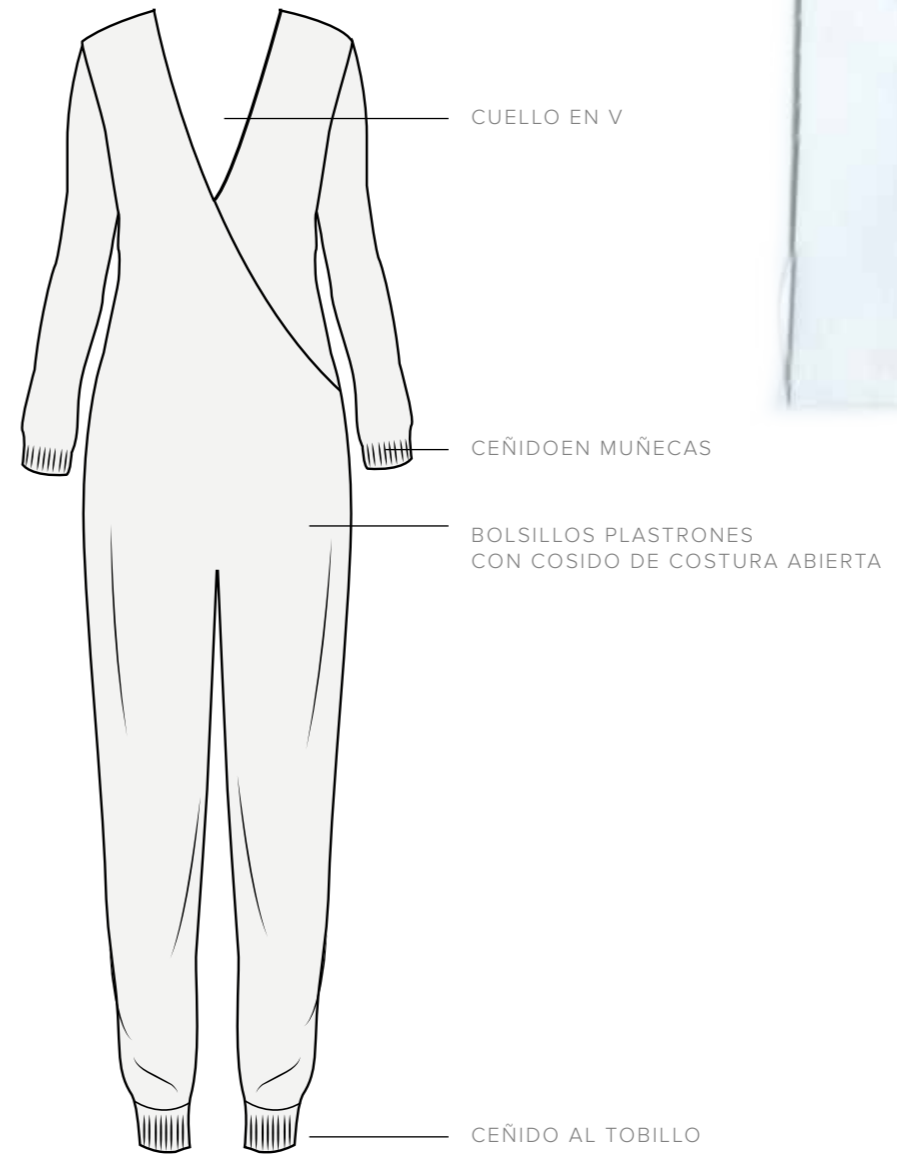



LOOK 3

Vestido de manga larga asimétrico con puños. Abierto por el dentro de la parte delantera hasta la parte de la espalda. Hilvanado en la parte central con hilo dorado y bajo cortado a sangre y abrochado con botones. El cuello va con costura de repulgo en hilo dorado.

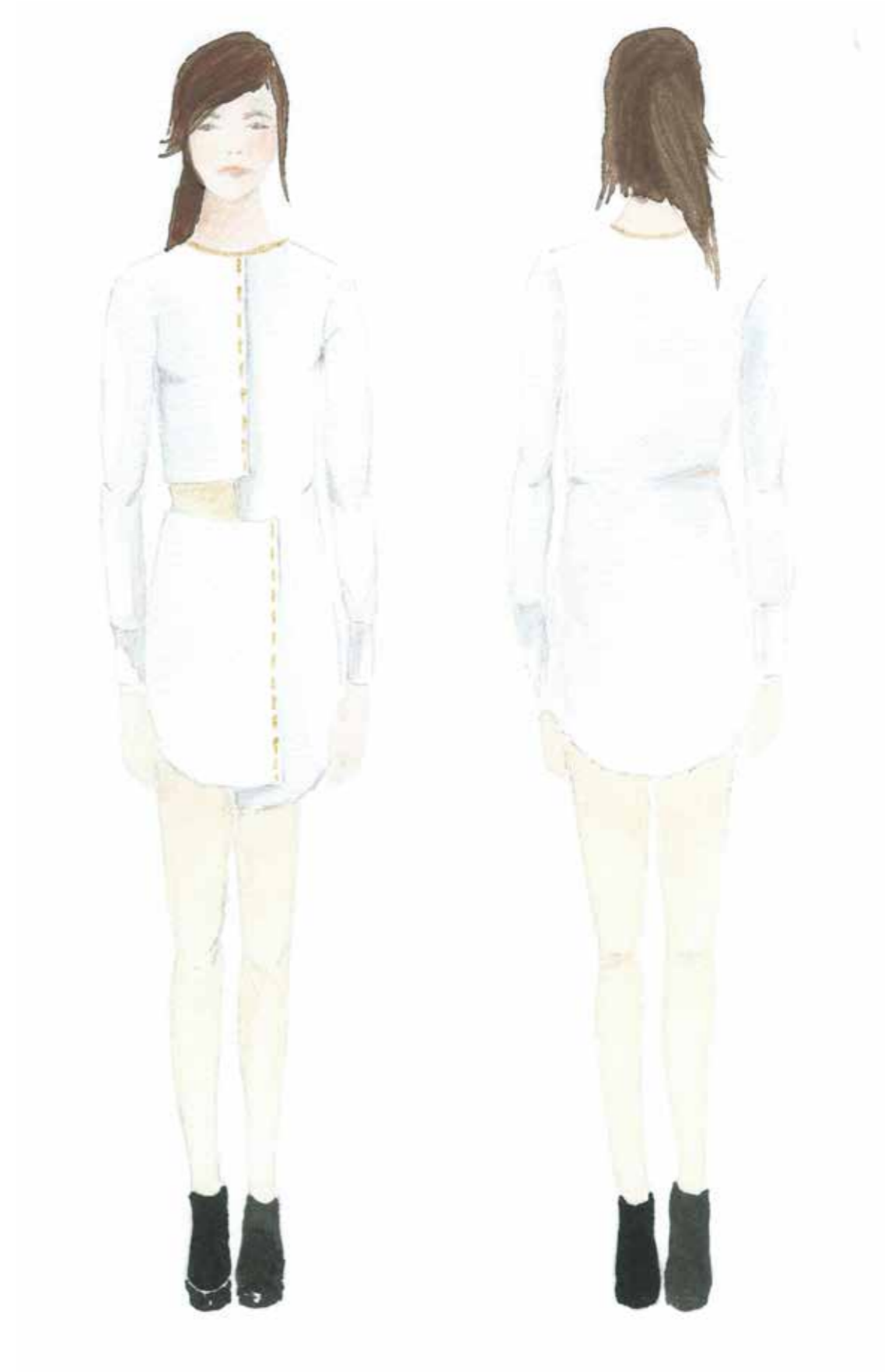

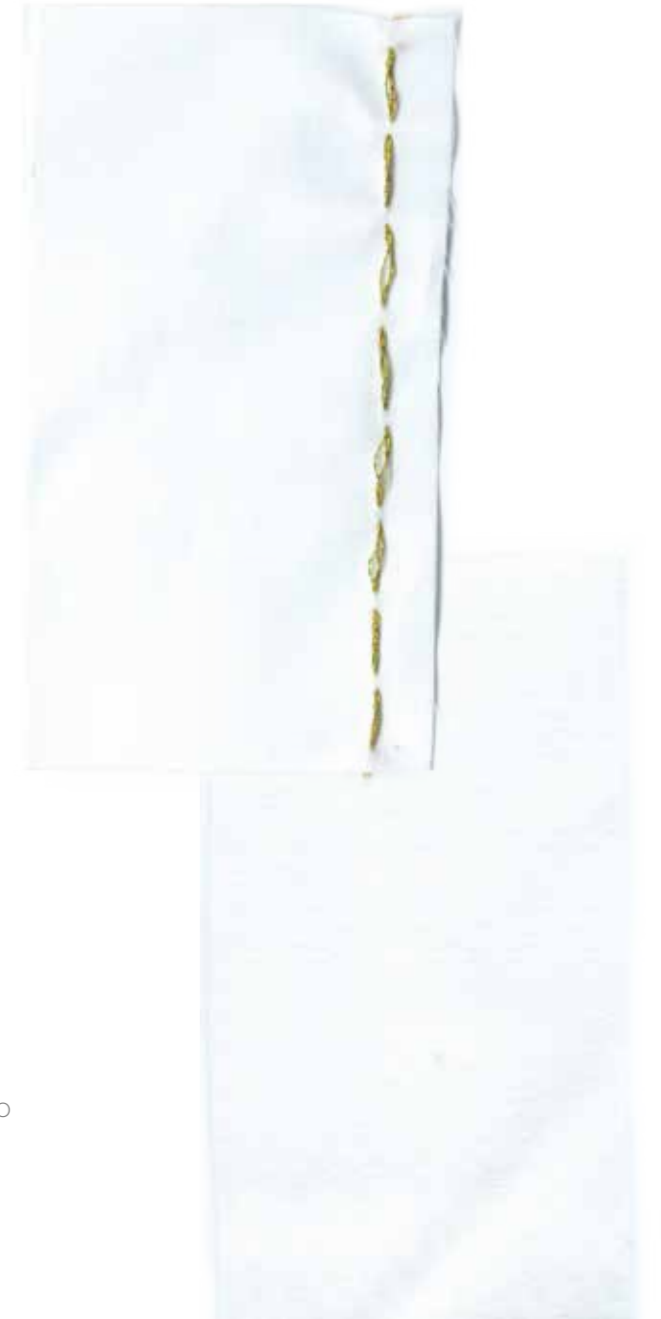
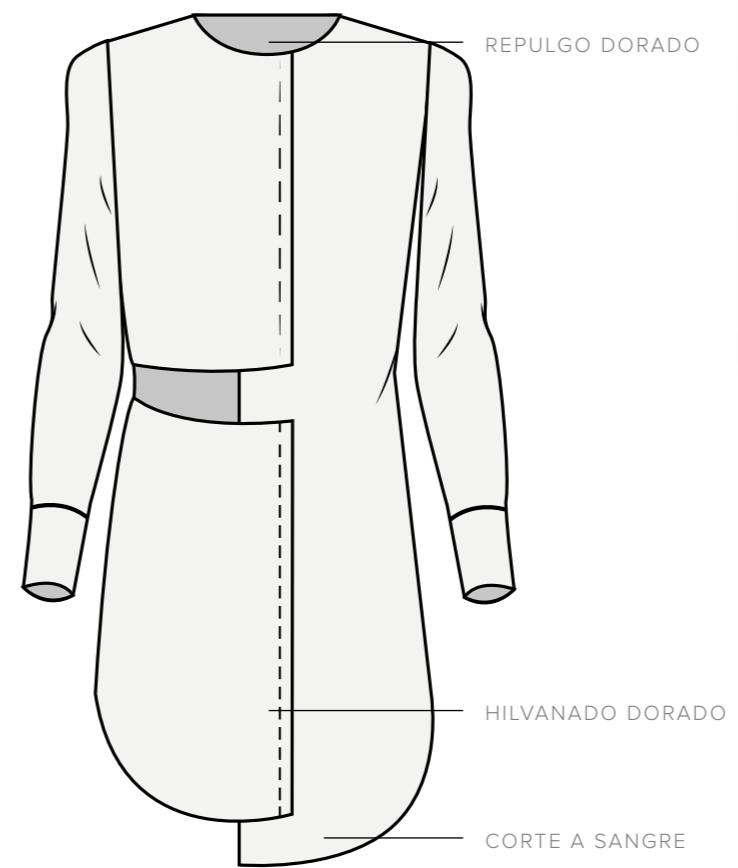

— 004 / 01

LOOK 4

Mono de cuerpo entero que se ciñe a la altura de la cintura con una lazada. Lleva repulgo dorado en el cuello y costuras abiertas en el cosido de la lazada. El bajo va cortado a sangre.

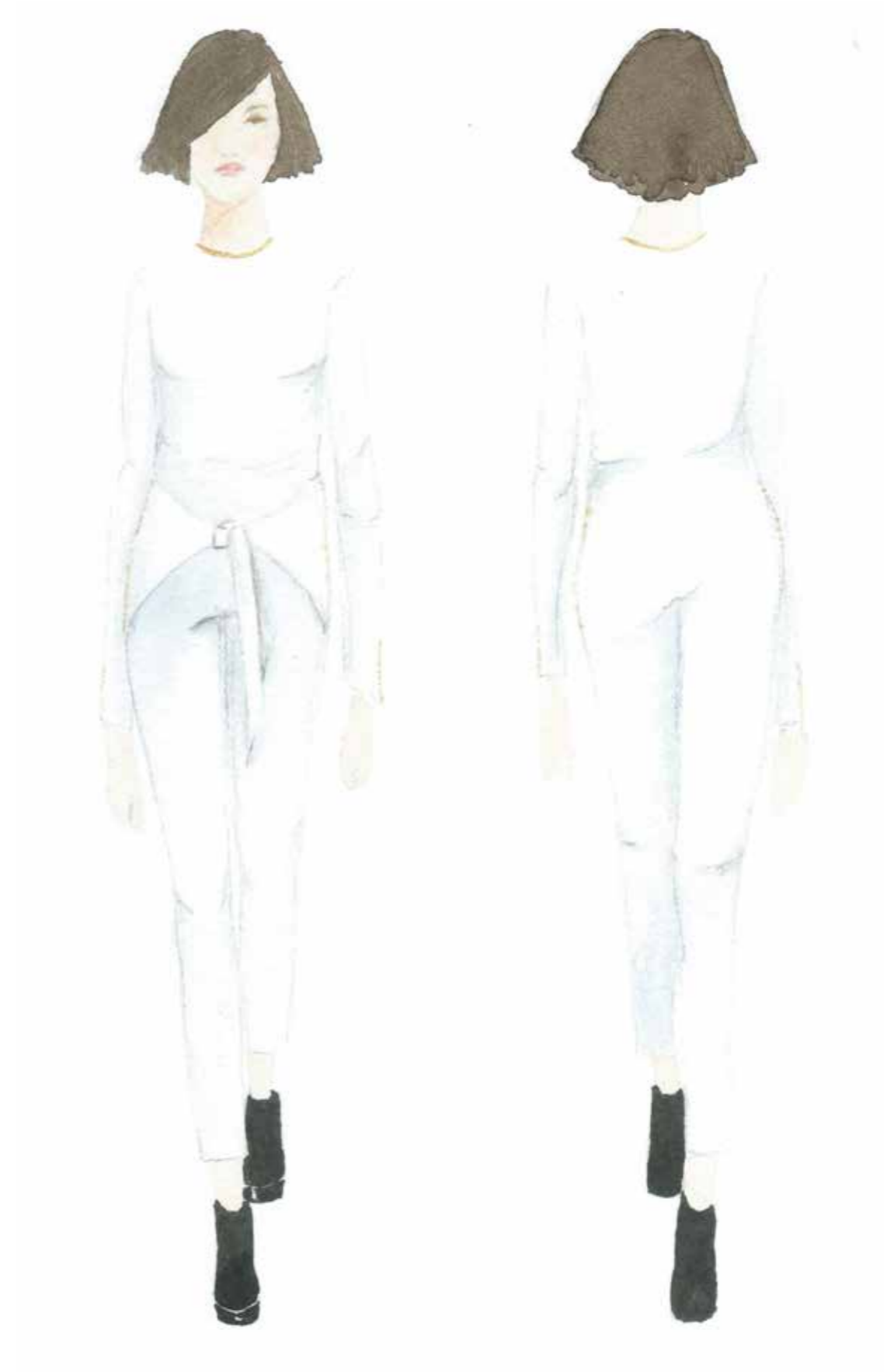
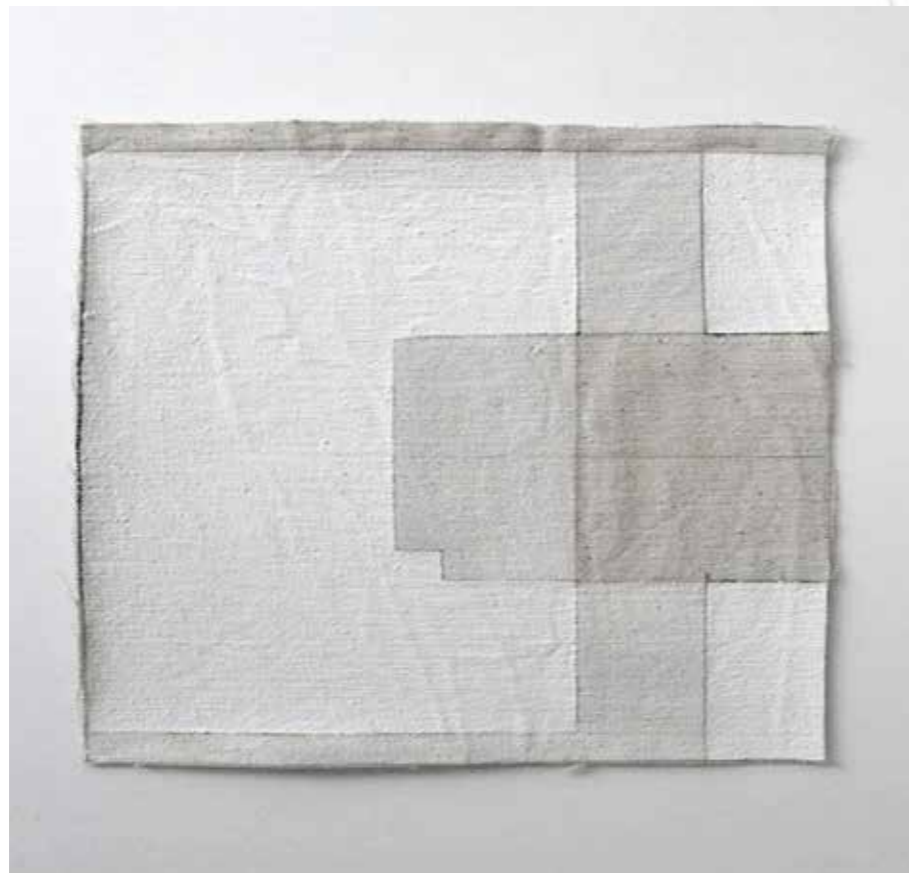

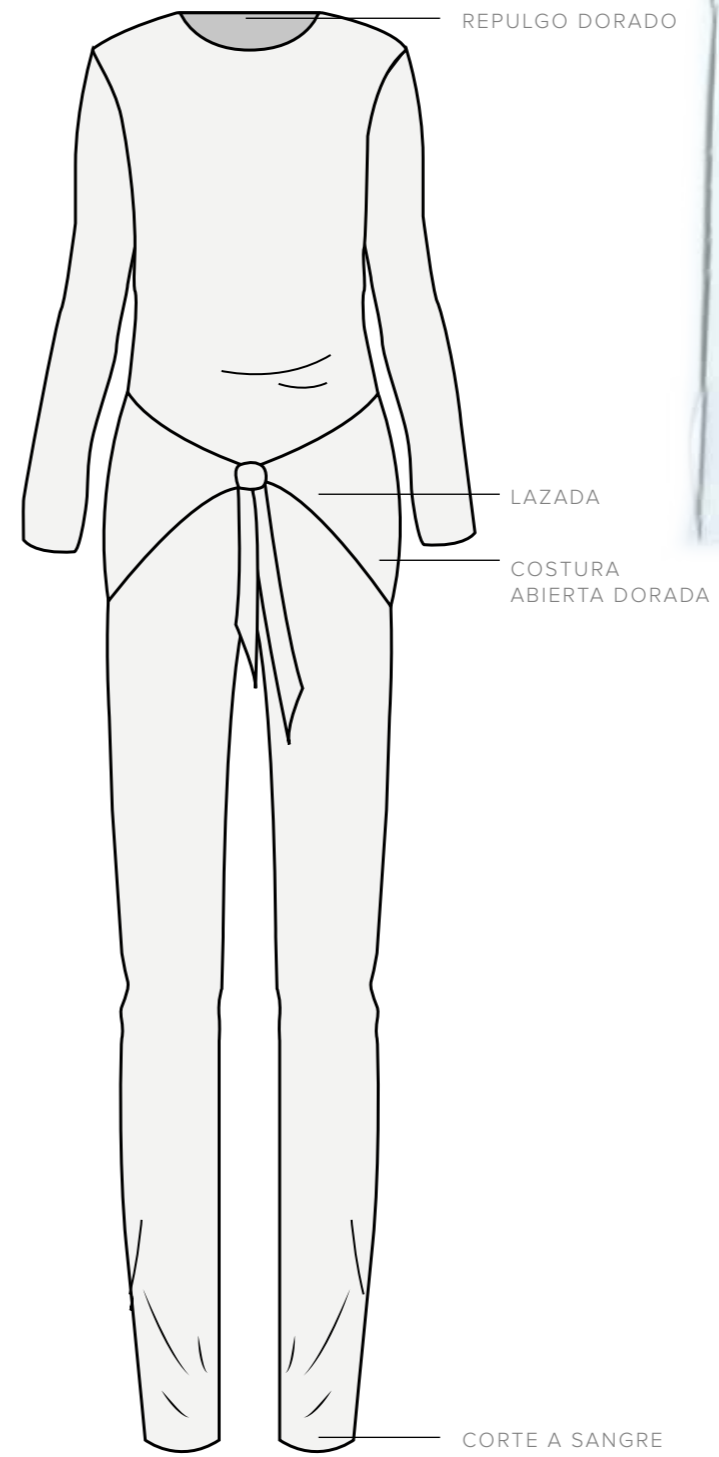

— 004 / 02

LOOK 5

Jersei de punto combinado con pantalón palazzo. Costuras de los bolsillos hilvanados y bajos del pantalón con corte a sangre.



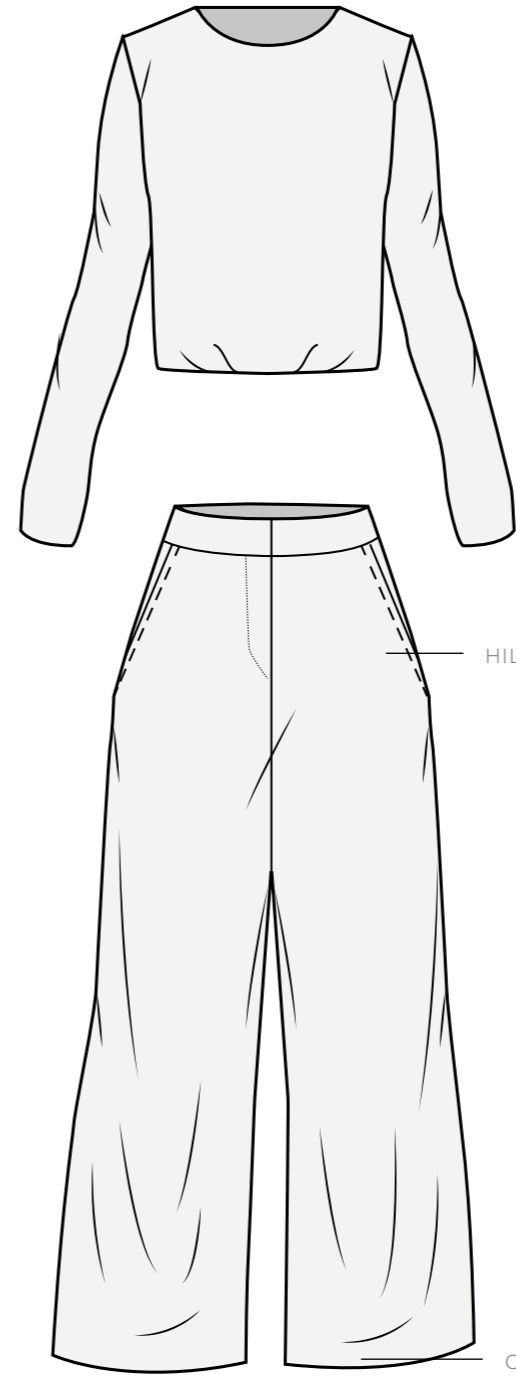

HILVANADO DORADO

CORTE A SANGRE



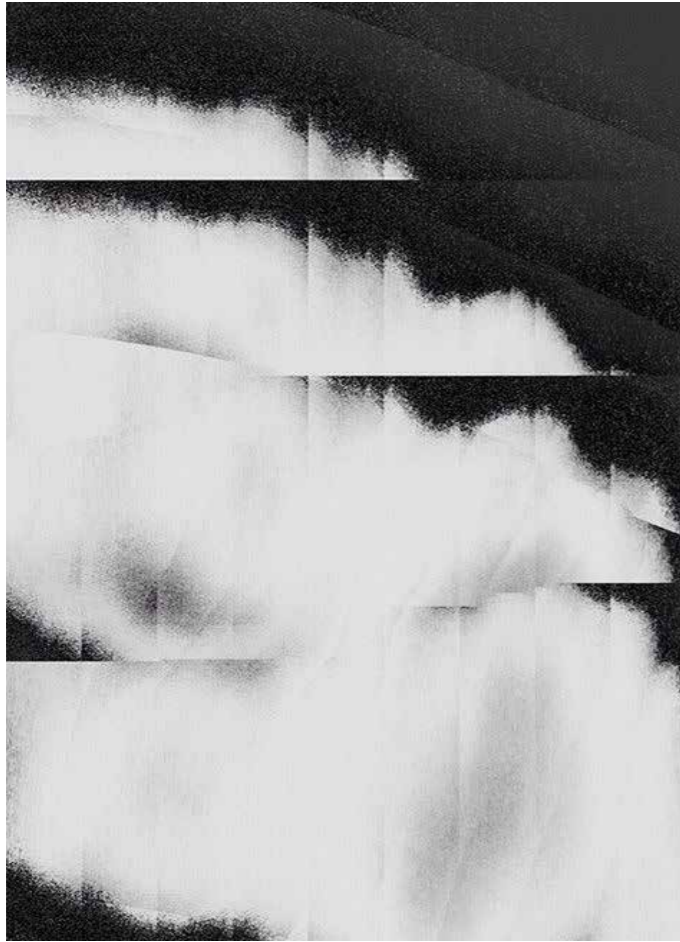

LOOK 6

Jersei de cuello redondo con chaleco incorporado que se ata por los laterales con cintas. El cuerpo del chaleco es más corto por el delantero que por la espalda. Chaleco cosido por los hombros y atado por los laterales con cintas. En el cosido de los hombros lleva un hilbanado en hilo dorado.



003 / 01

LOOK 7

Jersei amplio de tricot con pantalones ajustados con pinzas. El pantalón lleva costura abierta con hilo dorado en la parte superior. Los bajos con corte a sangre.



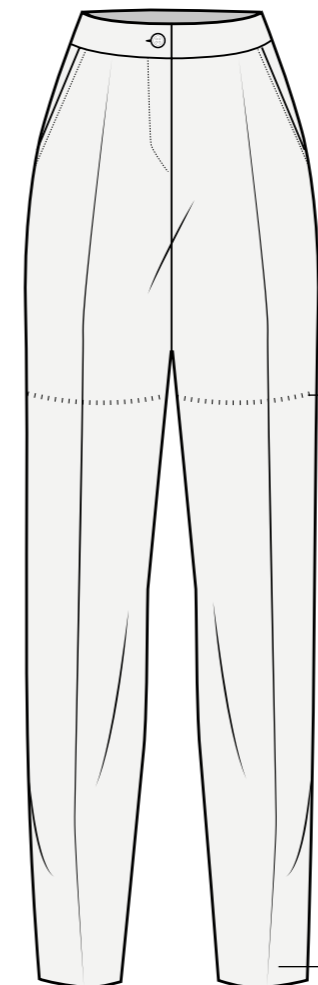
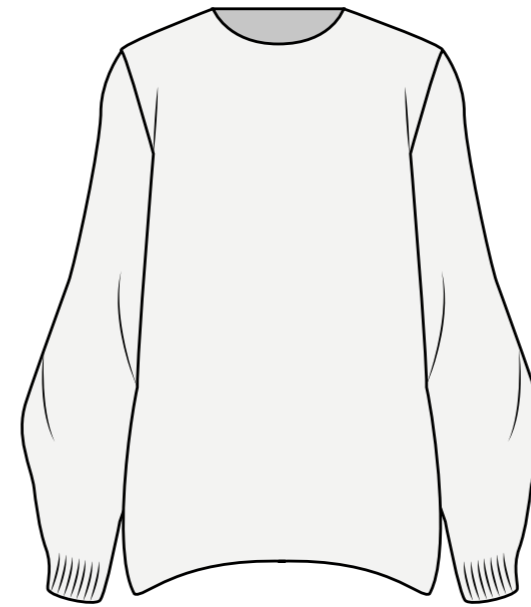

COSTURA ABIERTA DORADA

CORTE A SANGRE



002, 011 / 02

LOOK 8

Camisa de manga larga con corte asimétrico delantero y trasero. Con un lazo que se ciñe con un nudo. Pantalón ajustado con la parte inferior en costura abierta con hilo dorado y bajos con corte a sangre.

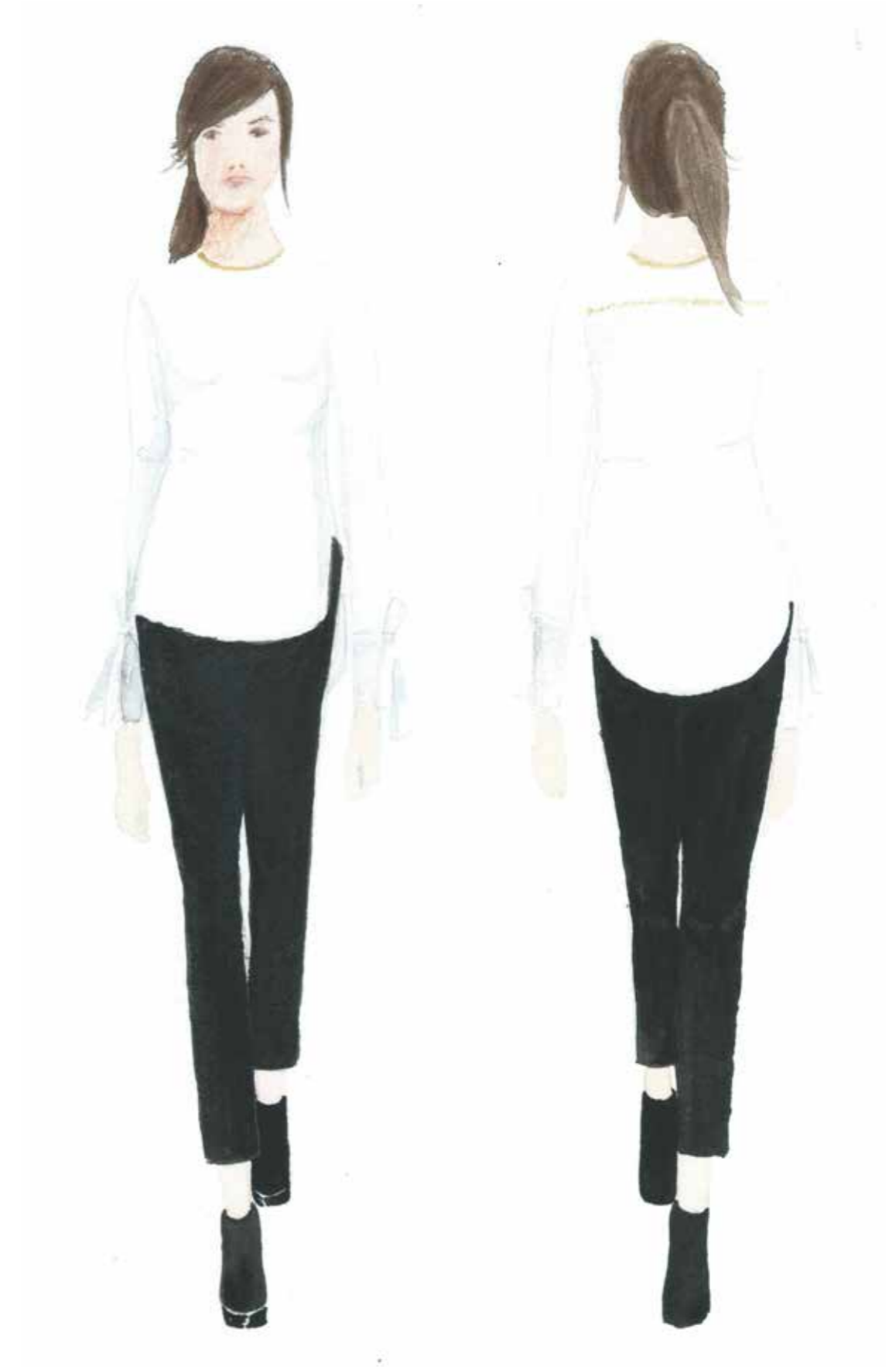

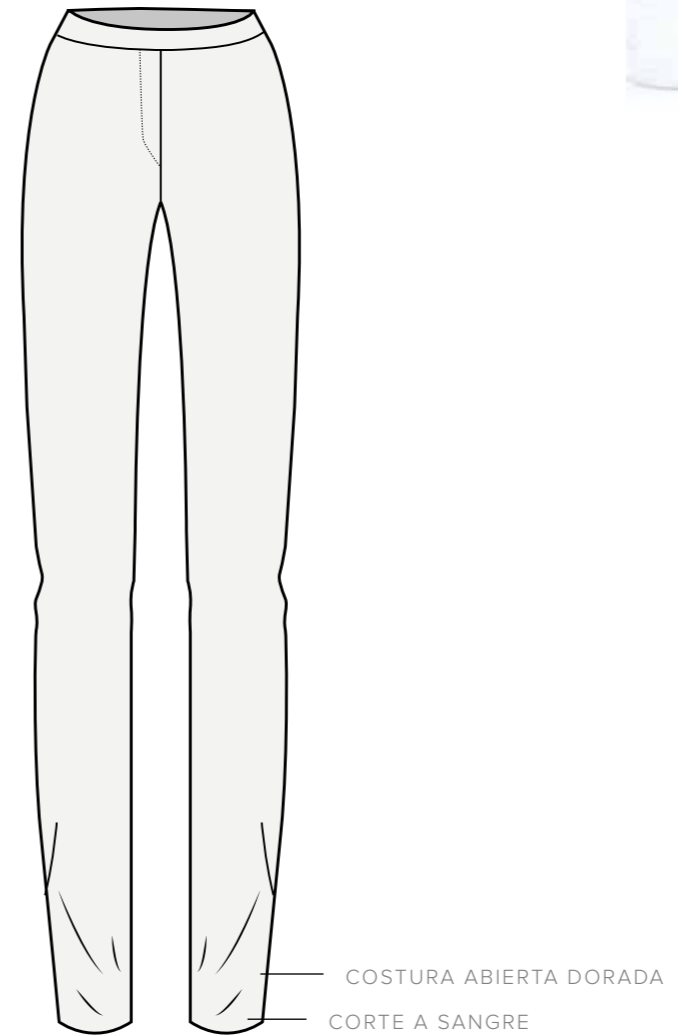
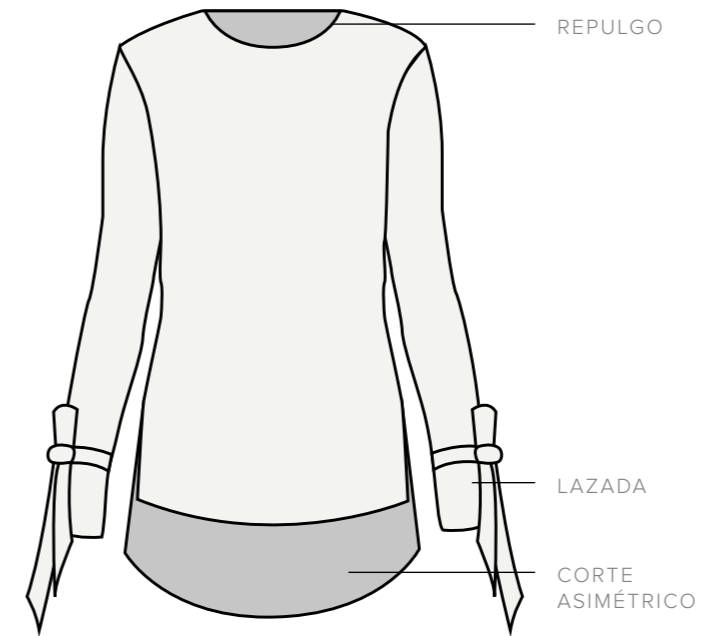



LOOK 9

Conjunto de top asimétrico con cuello en v que cruza por la parte delantera y trasera. Lleva costura hilvanada de color oro y se ajusta en la cintura con una lazada. La falda presenta una abertura lateral del mismo punto.



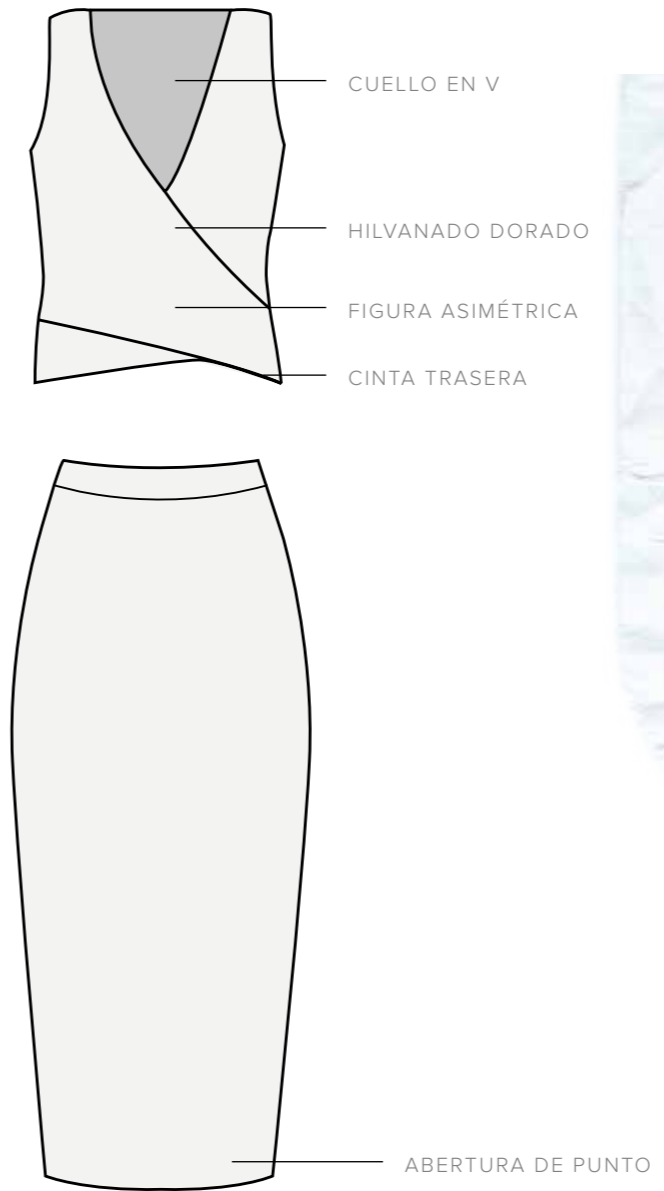

006, 0112 / 01

LOOK 10

Camisa de manga tres cuartos y asimétrica que se abrocha en la espalda con un botón en forma de lágrima. Lleva repulgo dorado en el cuello. El pantalón estilo jogging va ceñido en la parte del tobillo.

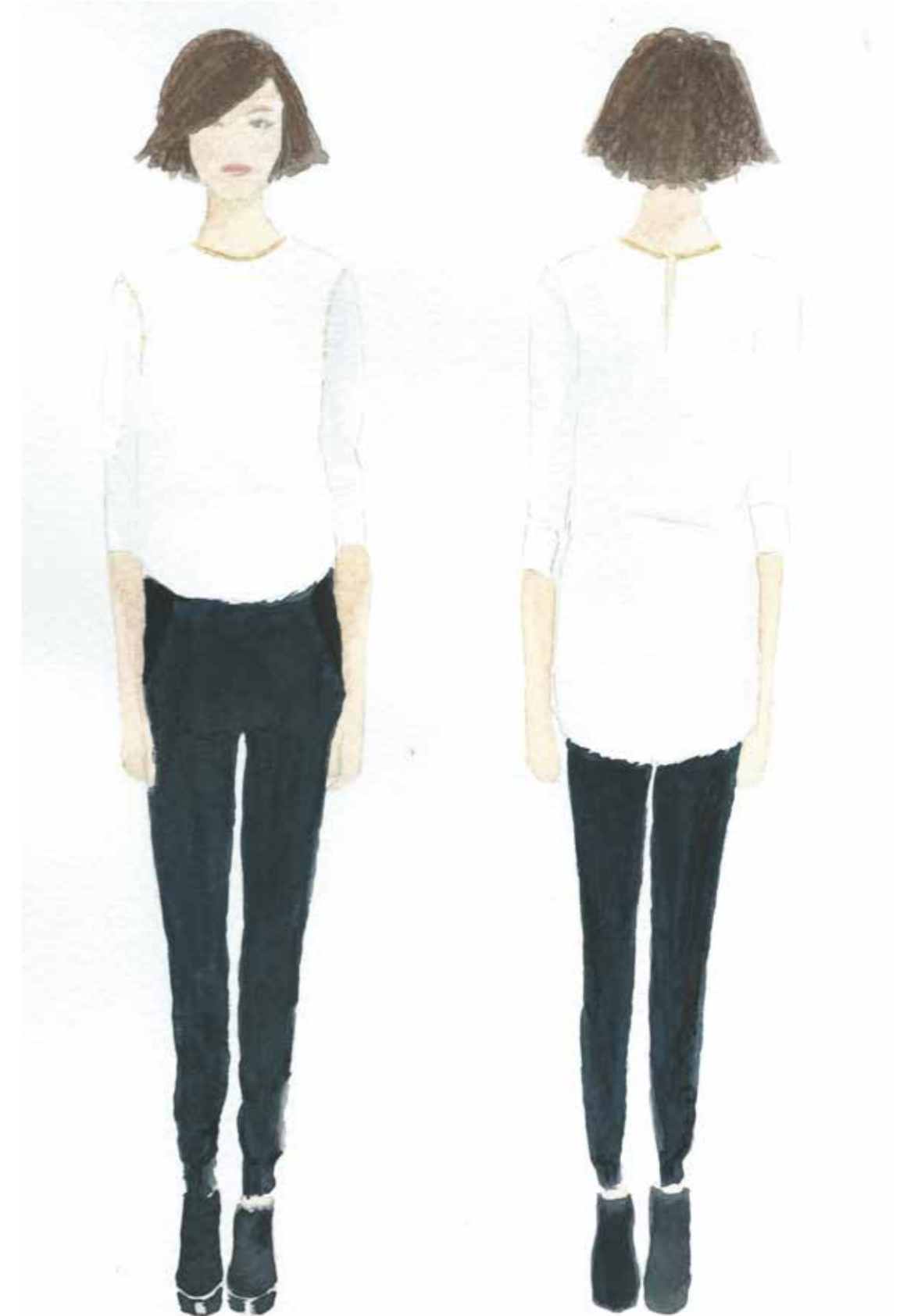

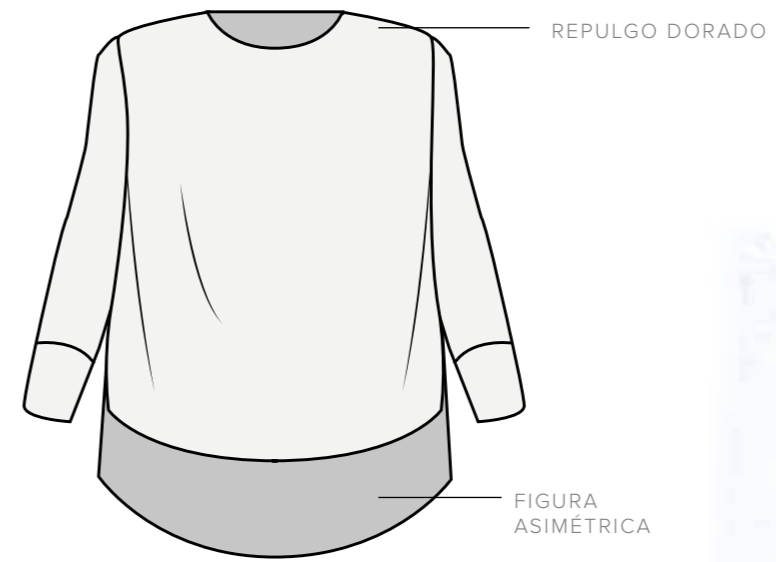

005, 009

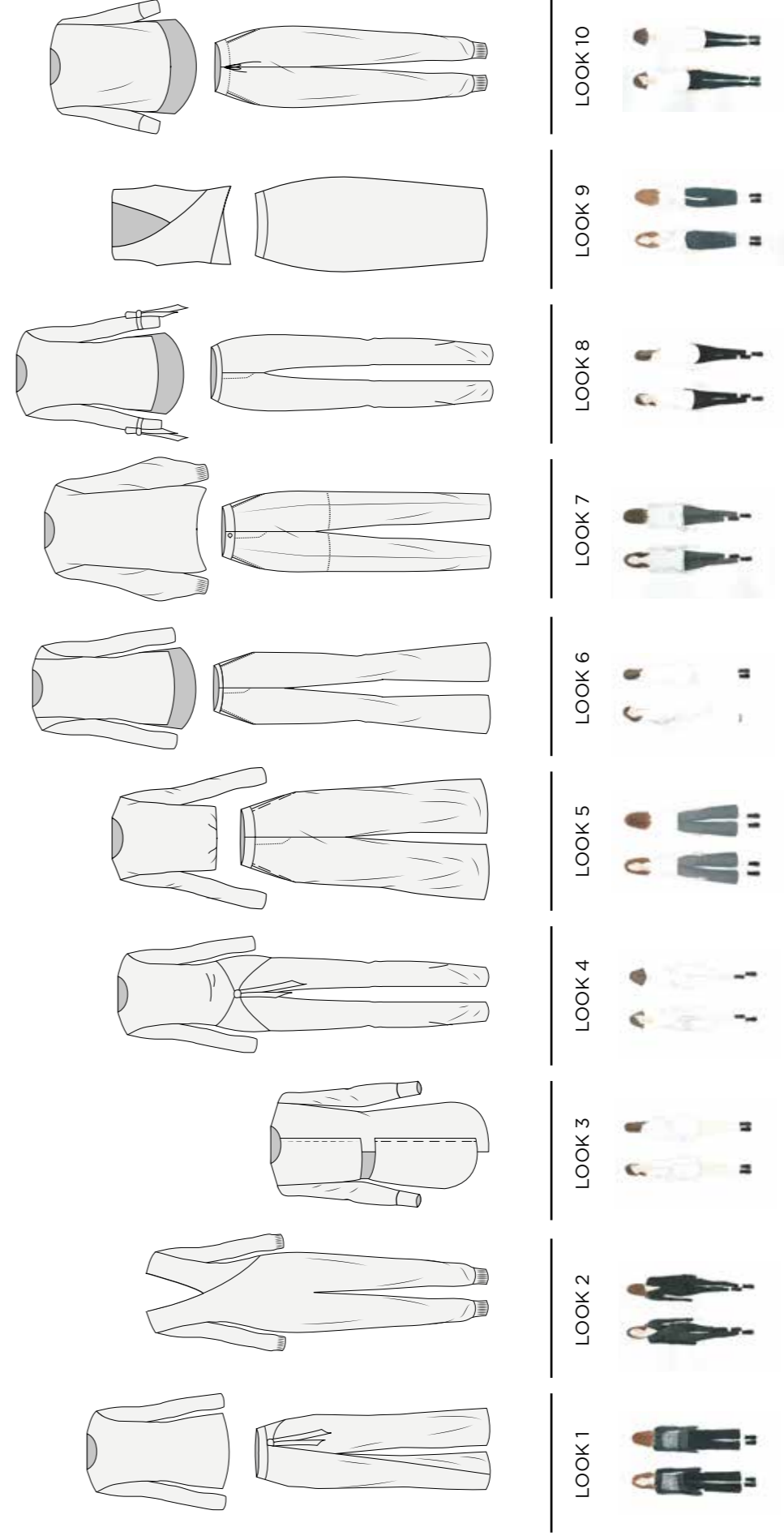

WABI-SABI

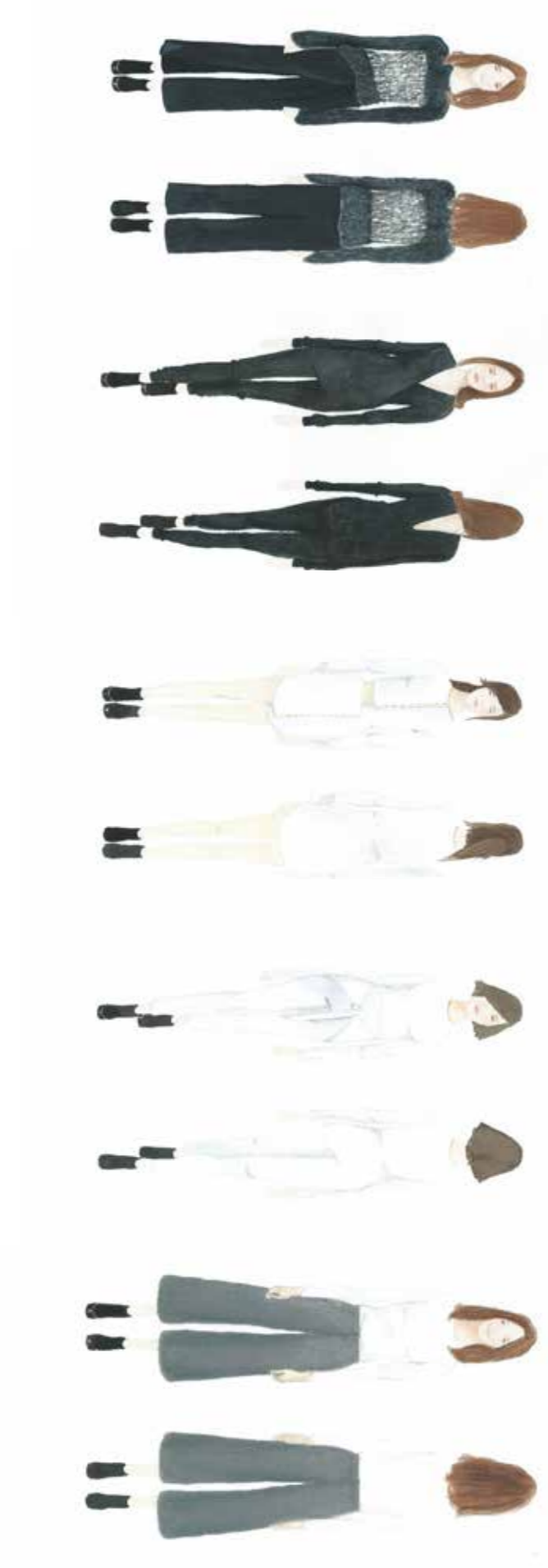

Imperfect, Impermanent, Incomplete

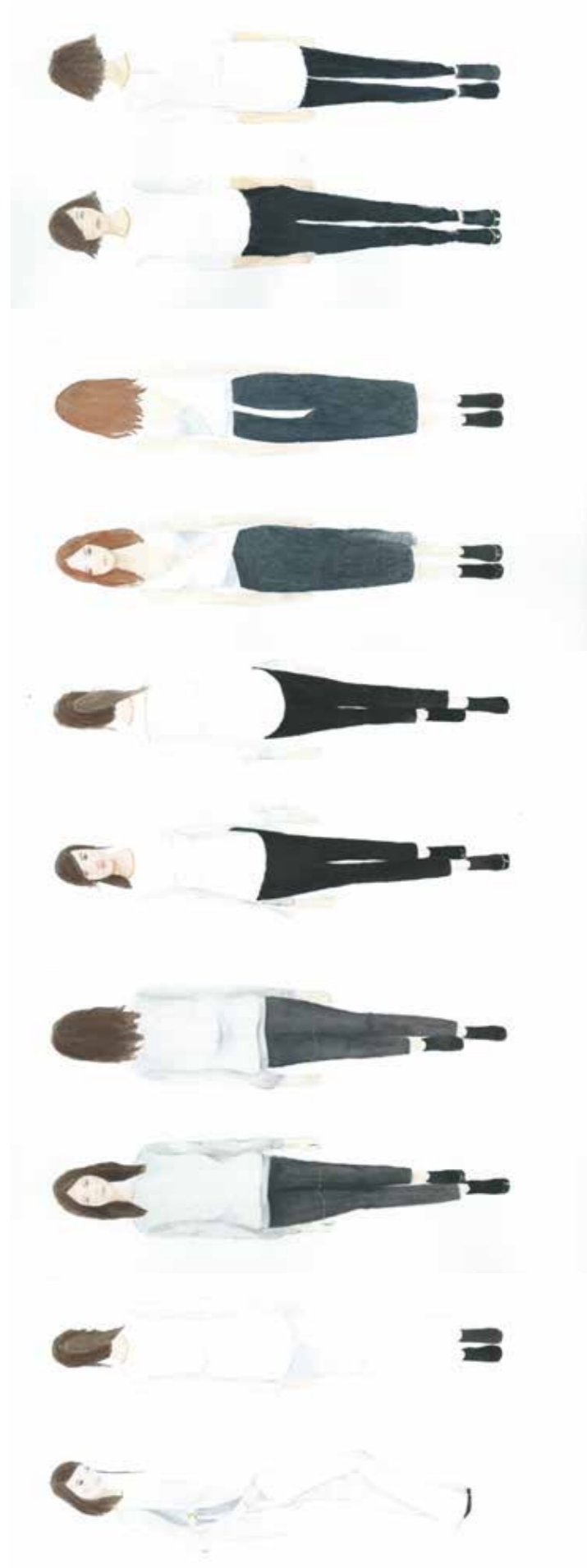

LÍNEA: Mujer	TEMPORADA: Otoño/Invierno	PRENDA: Pantalón	DISEÑADOR: Marta Martí	PROVEEDOR: Fabricante	REFERENCIA: Look 1
--------------	---------------------------	------------------	------------------------	-----------------------	--------------------

DELANTERO

ESPALDA

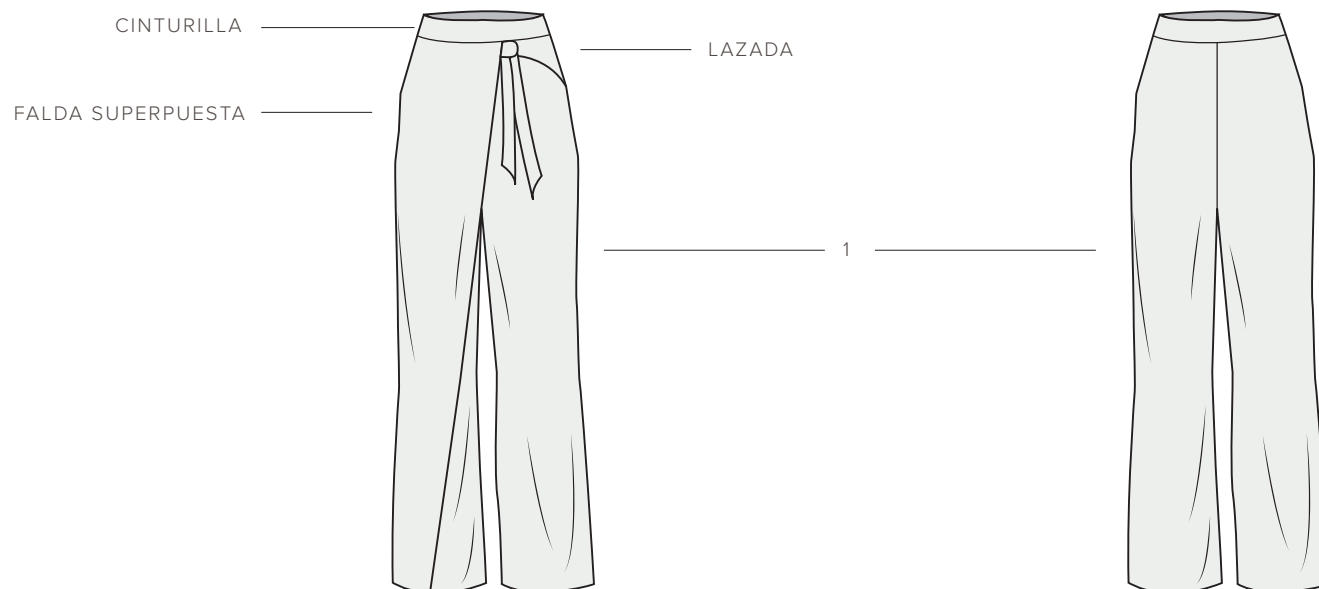

COMENTARIOS: Pantalón largo tipo palazzo con falda encima que cruza por el medio del centro. Va atado en el otro costado con una lazada.

TEJIDOS: 1- Tencel

COMPOSICIÓN: 100% Tencel

CÓDIGO DE MUESTRA: 001

TALLAS: S,M,L

CÓDIGO DE COLOR: 19-4004 TCX

LÍNEA: Mujer	TEMPORADA: Otoño/Invierno	PRENDA: Pantalón	DISEÑADOR: Marta Martí	PROVEEDOR: Fabricante	REFERENCIA: Look 1
--------------	---------------------------	------------------	------------------------	-----------------------	--------------------

DELANTERO

ESPALDA

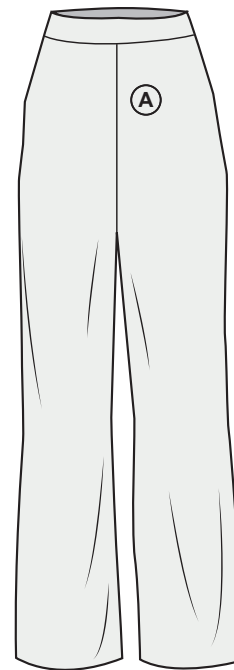
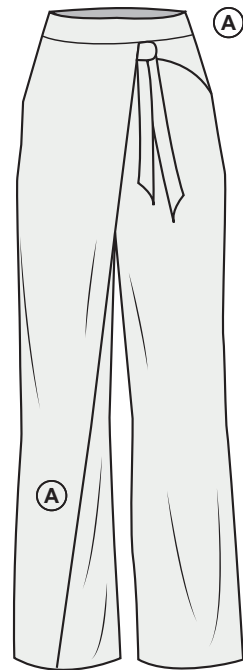

———— CORTE A SANGRE ————

COMENTARIOS: Cierre con cremallera y bajos con corte a sangre

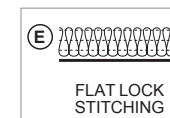
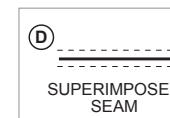
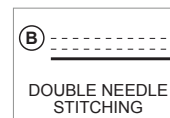

LÍNEA: Mujer	TEMPORADA: Otoño/Invierno	PRENDA: Mono	DISEÑADOR: Marta Martí	PROVEEDOR: Fabricante	REFERENCIA: Look 2
--------------	---------------------------	--------------	------------------------	-----------------------	--------------------

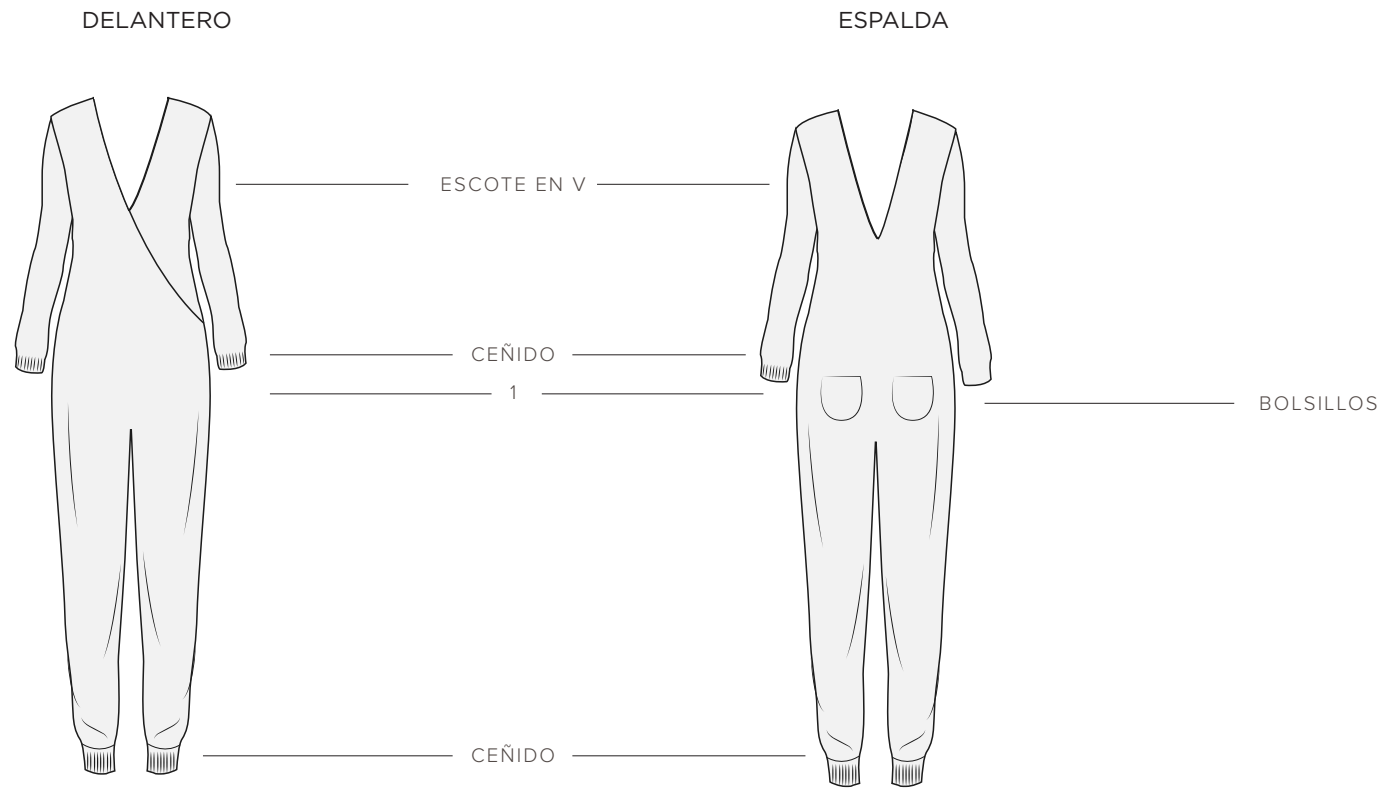

COMENTARIOS: Mono de cuerpo entero y manga larga con escote cruzado, en forma de v pronunciado igual que en la parte de la espalda. En la espalda incorpora dos bolsillos plastrones.

TEJIDOS: 1- Cuerpo de punto

COMPOSICIÓN: 65% Lana 35% Poliamida

CÓDIGO DE MUESTRA: 009

TALLAS: S,M,L

CÓDIGO DE COLOR: Pantone Black

LÍNEA: Mujer	TEMPORADA: Otoño/Invierno	PRENDA: Mono	DISEÑADOR: Marta Martí	PROVEEDOR: Fabricante	REFERENCIA: Look 2
--------------	---------------------------	--------------	------------------------	-----------------------	--------------------

DELANTERO

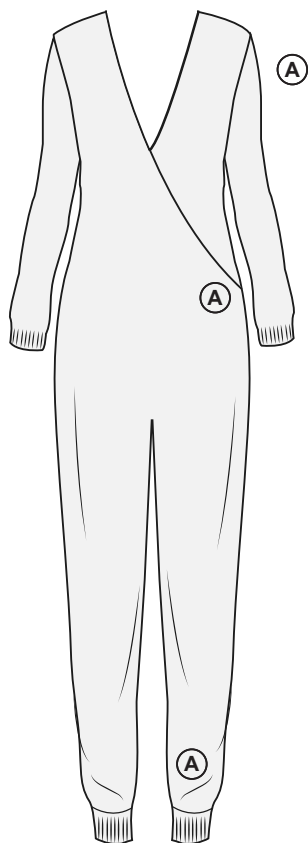

ESPALDA

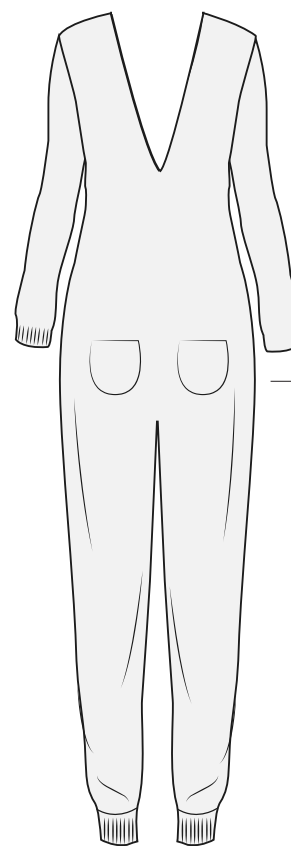

COSTURA ABIERTA 02

COMENTARIOS: Bolsillos plastrón cosidos con hilo dorado y costura abierta.

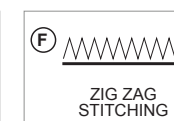
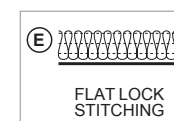
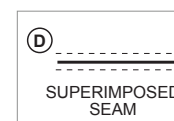
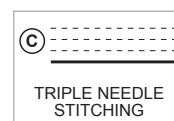
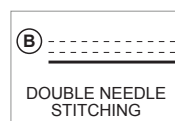
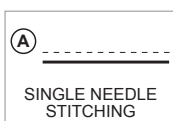

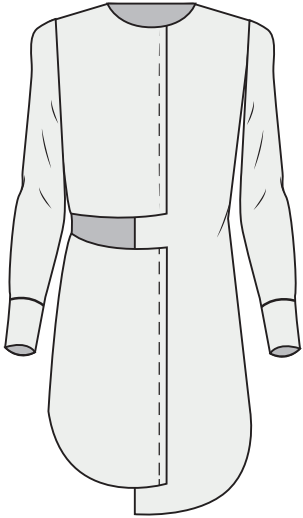
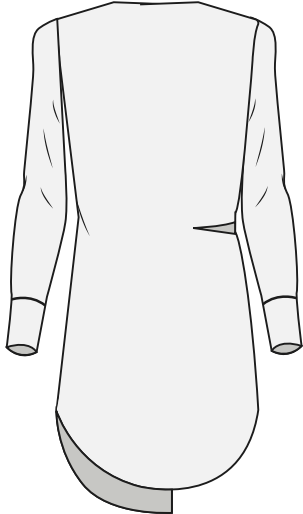
LÍNEA: Mujer	TEMPORADA: Otoño/Invierno	PRENDA: Vestido	DISEÑADOR: Marta Martí	PROVEEDOR: Fabricante	REFERENCIA: Look 3
<div style="display: flex; justify-content: space-around; align-items: center;"> <div style="text-align: center;"> <p>DELANTERO</p>  </div> <div style="text-align: center;"> <p>ESPALDA</p>  </div> </div> <div style="display: flex; justify-content: space-between; margin-top: 10px;"> <div style="text-align: center;"> <p>ABERTURA</p> <hr style="width: 100px; border: 0.5px solid black;"/> </div> <div style="text-align: center;"> <p>1</p> <hr style="width: 100px; border: 0.5px solid black;"/> </div> <div style="text-align: center;"> <p>PUÑOS</p> <hr style="width: 100px; border: 0.5px solid black;"/> </div> <div style="text-align: center;"> <p>ABERTURA</p> <hr style="width: 100px; border: 0.5px solid black;"/> </div> </div>					
<p>COMENTARIOS: Vestido de manga larga asimétrico con puños largos. Abierto por el dentro de la parte delantera hasta la parte de la espalda.</p>			<p>TEJIDOS: 1- Cuerpo camisero</p>		
<p>CÓDIGO DE MUESTRA: 004</p>			<p>TALLAS: S,M,L</p>		
<p>CÓDIGO DE COLOR: Pantone White</p>			<p>COMPOSICIÓN: 100% Algodón</p>		

LÍNEA: Mujer	TEMPORADA: Otoño/Invierno	PRENDA: Vestido	DISEÑADOR: Marta Martí	PROVEEDOR: Fabricante	REFERENCIA: Look 3
--------------	---------------------------	-----------------	------------------------	-----------------------	--------------------

DELANTERO

ESPALDA

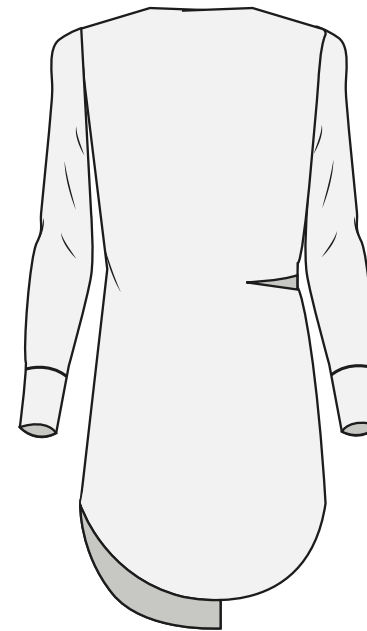
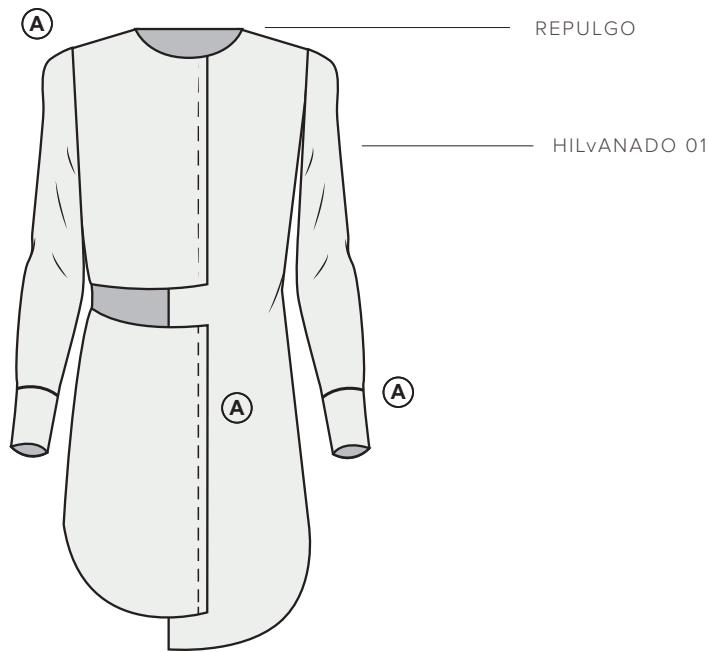

COMENTARIOS: Hilvanado (falso) en la parte central con hilo dorado y bajo cortado a sangre. Va abrochado con botones. El cuello va con costura de repulgo en hilo dorado.

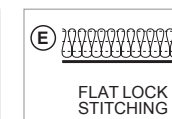
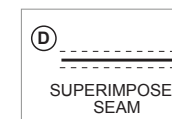
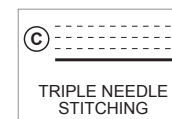
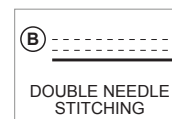

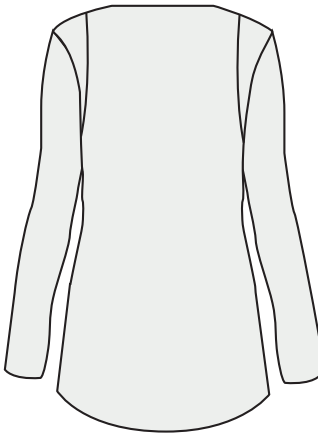
LÍNEA: Mujer	TEMPORADA: Otoño/Invierno	PRENDA: Jersey	DISEÑADOR: Marta Martí	PROVEEDOR: Fabricante	REFERENCIA: Look 6
<div style="display: flex; justify-content: space-around; align-items: center;"> <div style="text-align: center;"> <p>DELANTERO</p>  <p>CINTAS LATERALES CON HEBILLAS DORADAS</p> </div> <div style="text-align: center;"> <p>1</p> </div> <div style="text-align: center;"> <p>ESPALDA</p>  </div> </div>					
<p>COMENTARIOS: Jersey de cuello redondo con chaleco incorporado que se ata por los laterales con cintas. El cuerpo del chaleco es más corto por el delantero que por la espalda.</p>			<p>TEJIDOS: 1- Cuerpo del chaleco y jersey</p>		
<p>CÓDIGO DE MUESTRA: 003</p>			<p>TALLAS: S,M,L</p>		
<p>CÓDIGO DE COLOR: Pantone White</p>			<p>COMPOSICIÓN: 100% Viscosa</p>		

LÍNEA: Mujer	TEMPORADA: Otoño/Invierno	PRENDA: Jersey	DISEÑADOR: Marta Martí	PROVEEDOR: Fabricante	REFERENCIA: Look 6
--------------	---------------------------	----------------	------------------------	-----------------------	--------------------

DELANTERO

ESPALDA

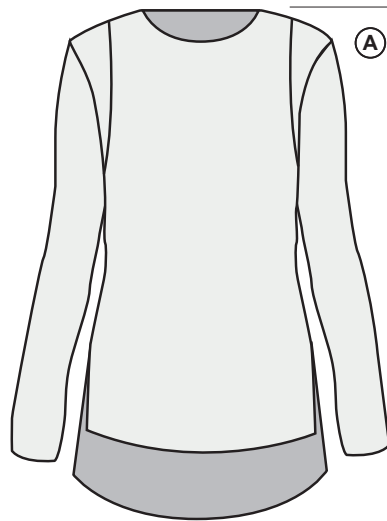

HILVANADO 01

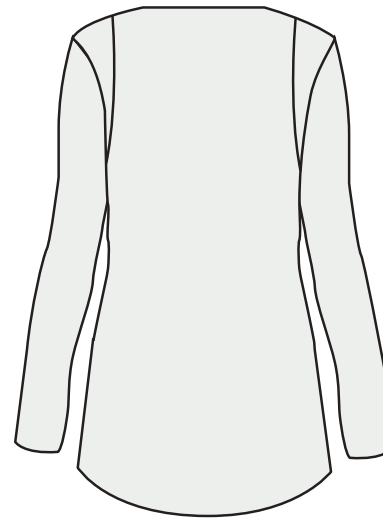

COMENTARIOS: Chaleco cosido por los hombros y atado por los laterales con cintas. En el cosido de los hombros lleva un hilbanado en hilo dorado..

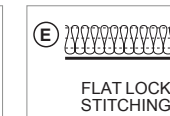
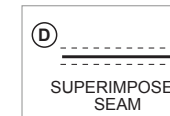

LÍNEA: Mujer	TEMPORADA: Otoño/Invierno	PRENDA: Camisa	DISEÑADOR: Marta Martí	PROVEEDOR: Fabricante	REFERENCIA: Look 8
--------------	---------------------------	----------------	------------------------	-----------------------	--------------------

DELANTERO

ESPALDA

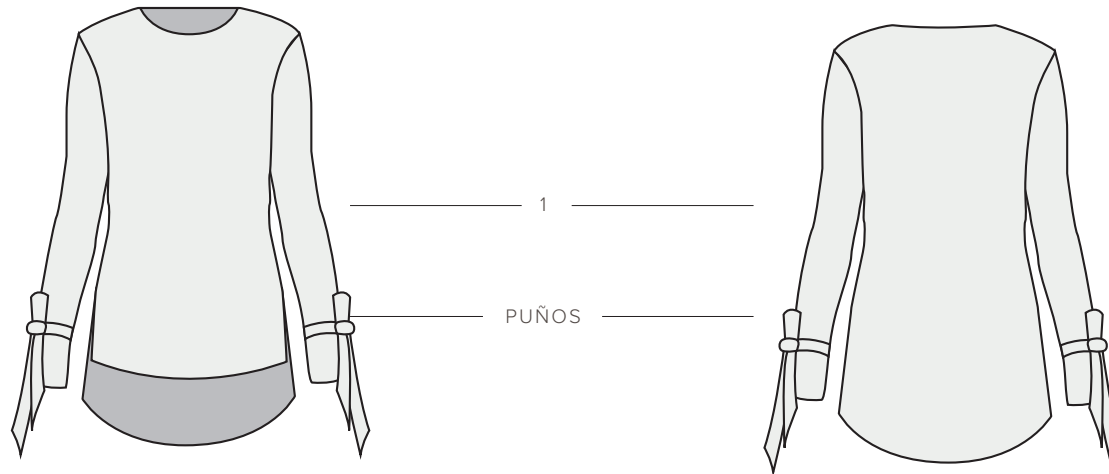

COMENTARIOS: Camisa de manga larga y cuello redondo con la parte delantera más corta que la trasera. Con aberturas en los laterales. En cada manga hay un lazo que se ciñe con un nudo.

TEJIDOS: 1- Cuerpo camisero

COMPOSICIÓN: 100% Algodón

CÓDIGO DE MUESTRA: 005

TALLAS: S,M,L

CÓDIGO DE COLOR: Pantone White

LÍNEA: Mujer	TEMPORADA: Otoño/Invierno	PRENDA: Camisa	DISEÑADOR: Marta Martí	PROVEEDOR: Fabricante	REFERENCIA: Look 8
--------------	---------------------------	----------------	------------------------	-----------------------	--------------------

DELANTERO

ESPALDA

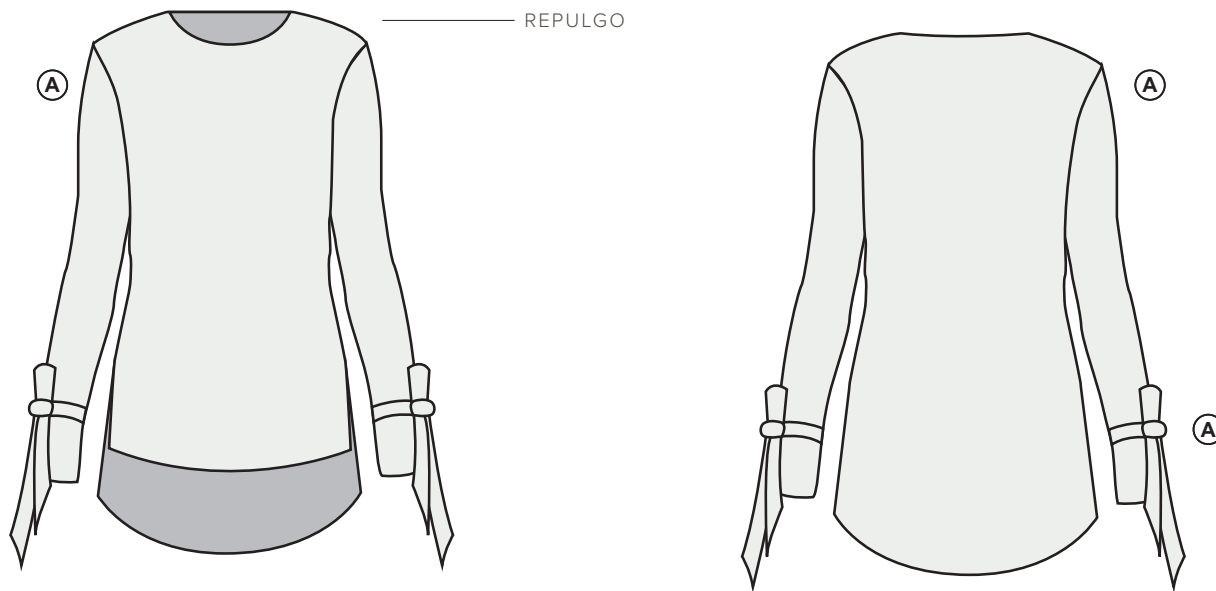

COMENTARIOS: El cuello va con costura de repulgo en hilo dorado.

<p>(A) </p> <p>SINGLE NEEDLE STITCHING</p>	<p>(B) </p> <p>DOUBLE NEEDLE STITCHING</p>	<p>(C) </p> <p>TRIPLE NEEDLE STITCHING</p>	<p>(D) </p> <p>SUPERIMPOSED SEAM</p>	<p>(E) </p> <p>FLAT LOCK STITCHING</p>	<p>(F) </p> <p>ZIG ZAG STITCHING</p>
---	---	---	---	---	---