KOI

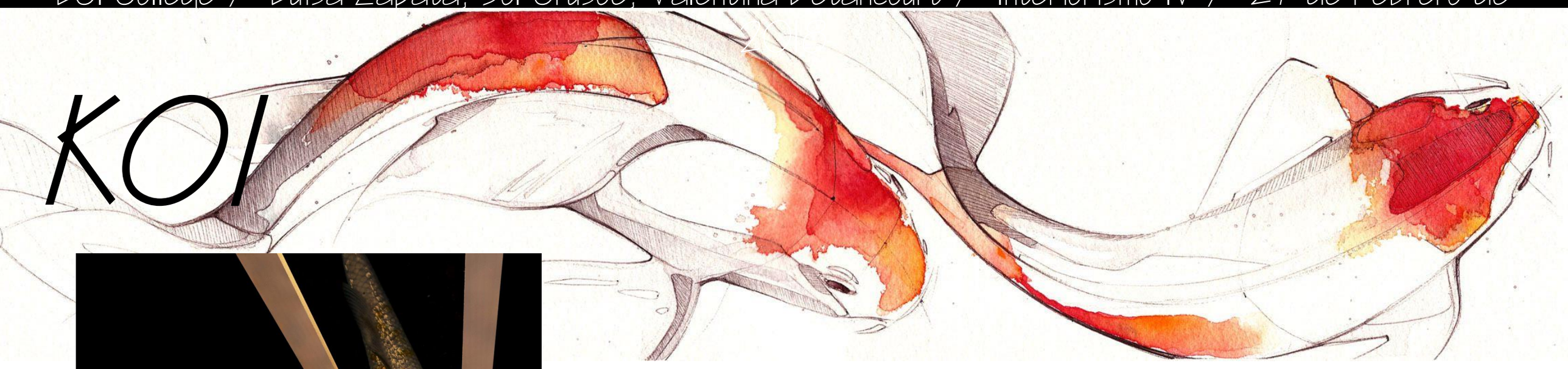

KOI es un bar con un diseño inspirado en la cultura japonesa, teniendo como bebida principal el sake que es típica de este país. Un lugar para disfrutar de buena música house, con dos ambientes; uno durante la tarde y otro durante la noche, para desconectarse un poco de la rutina, y para disfrutar de un buen momento con amigos.

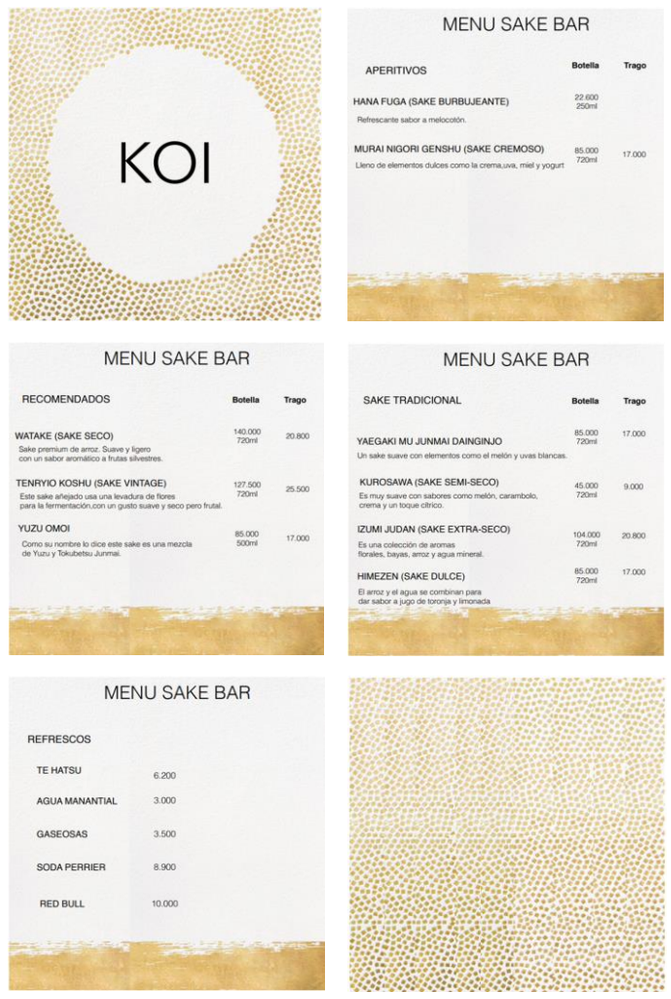

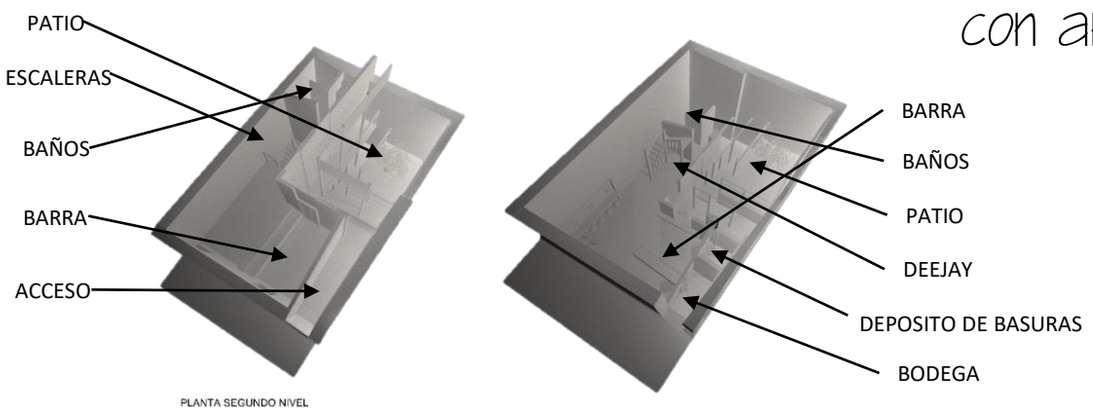

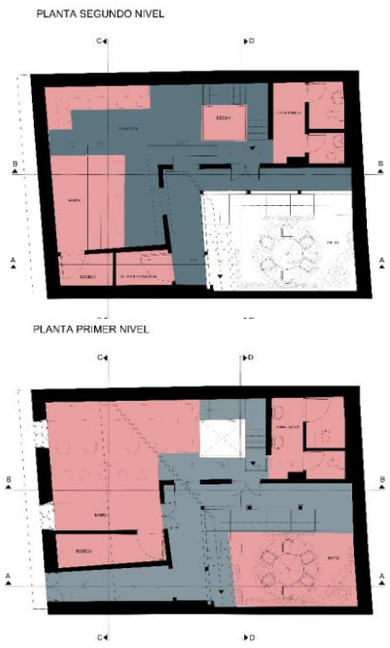

ESQUEMA FUNCIONAL

Área total: 146,52 m2
Circulación: 37%
Permanencia: 63%
Total: 100%
de personas sentadas: 34
de personas de pie: 108
Total # de personas: 142

INSPIRACIÓN

Árbol de cerezo- Jardín
Jue Lan Club (Nueva York, Estados Unidos)- Estilo y ambiente
Tarruella Trenchs Studio (Terre Alicante)- Estilo y colores de la barra
Harmonica Yokocho (Tokyo, Japan)- Estilo y ambiente segundo piso
Jardín Zen (Tokyo, Japan)- Jardín

Acabados

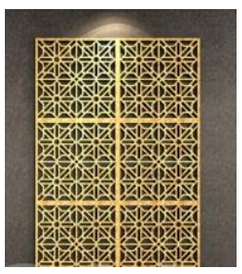

Además de adornar las paredes, este panel, crea una sensación de la existencia de otro lugar al otro lado. Un juego de percepción.

El grafiti es una representación de la cultura japonesa traída a un contexto mas urbano y actual.

La inspiración principal de KOI plasmada en un gran mural exterior rodeado de balcones adornando los distintos niveles.

Mobiliario

El mobiliario minimalista es sin duda un infaltable dentro de un espacio inspirado en la cultura japonesa.

La simplicidad del DJ Booth contrasta con el juego de colores y texturas del lugar.

Nuevamente el mobiliario minimalista pero en este caso en un tono rojo y azul petróleo muy representativo de la cultura.

Iluminación

Esta luminaria con detalles japoneses es un objeto icónico que se puede encontrar en interiores y exteriores.

A pesar de ser una luminaria sencilla, esta crea un punto focal y le da orden al espacio.

La simbología japonesa es muy característica por lo que no podía faltar en los distintos espacios de estar de KOI.

KOI

PLANTA PRIMER NIVEL

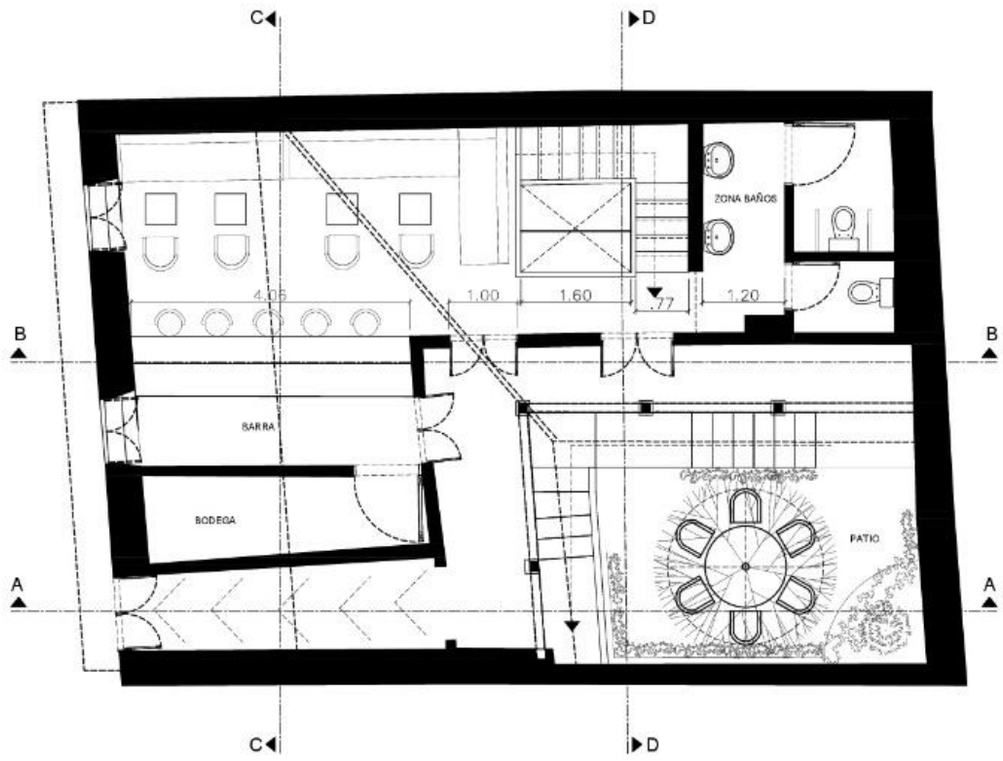

PLANTA SEGUNDO NIVEL

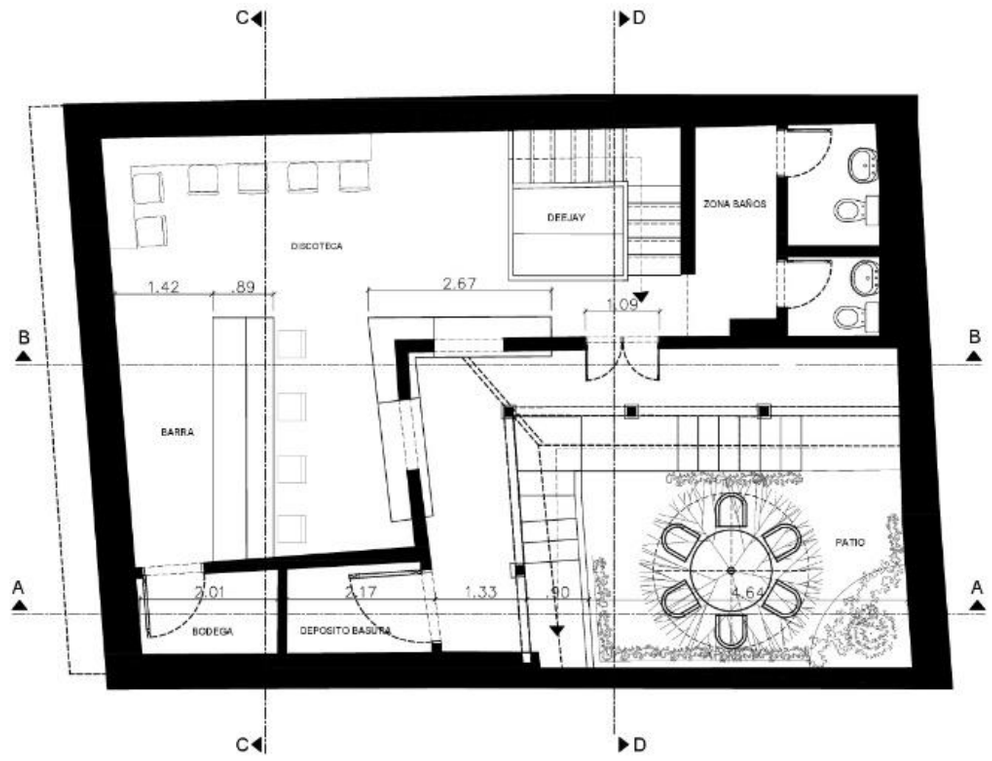

CORTE A - A

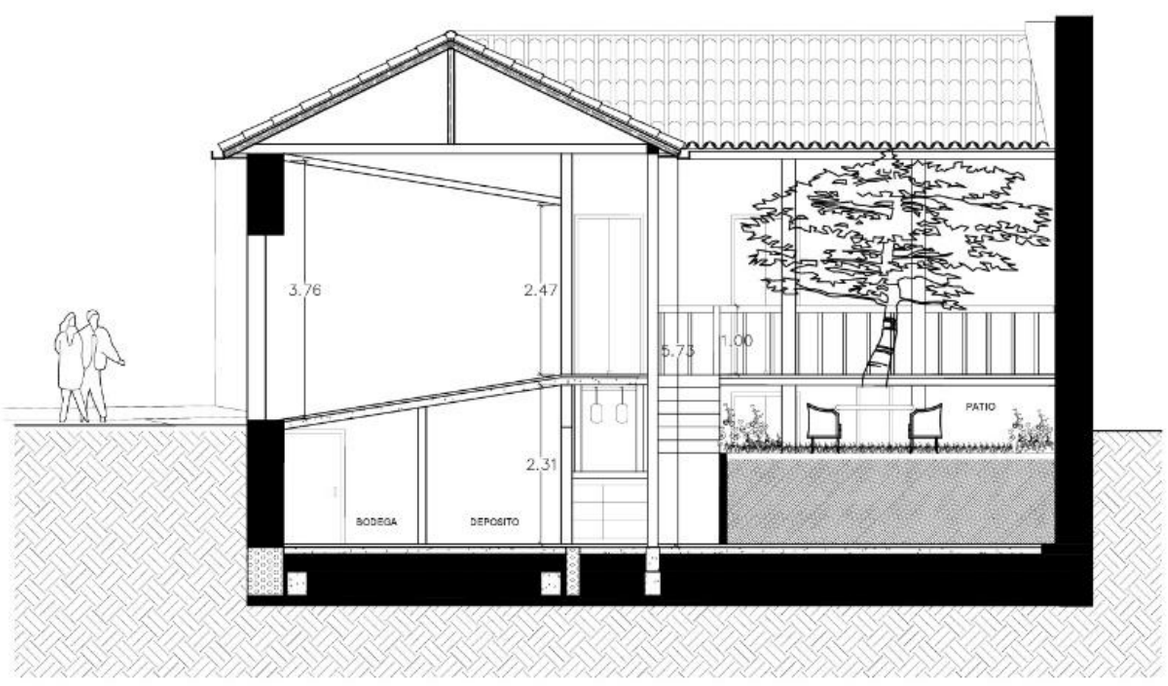

CORTE B - B

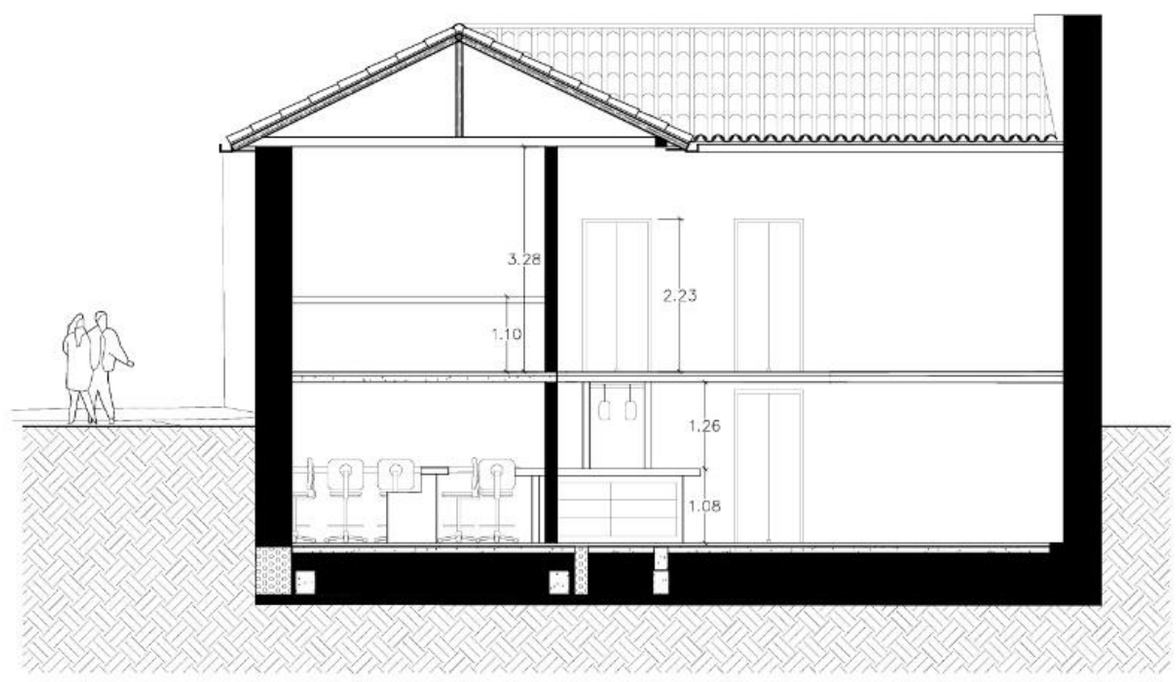

CORTE D - D

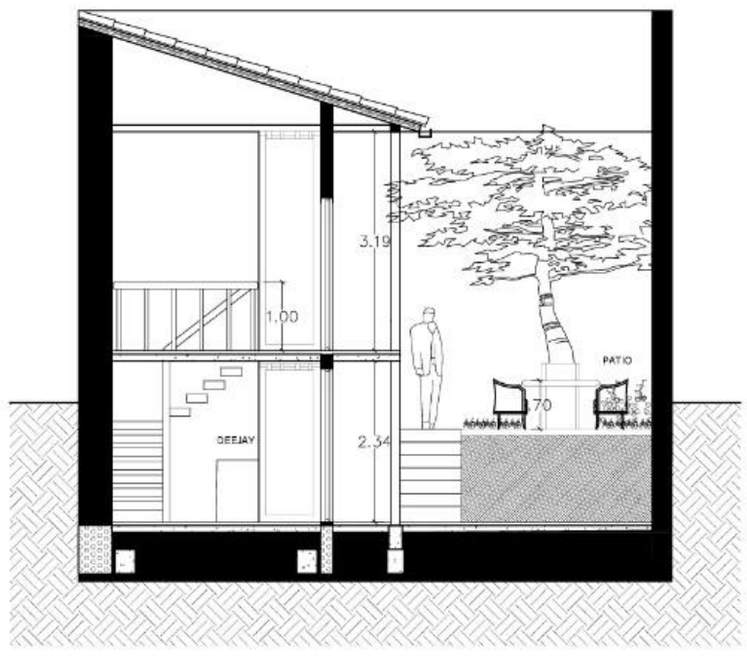

ESC 1: 75
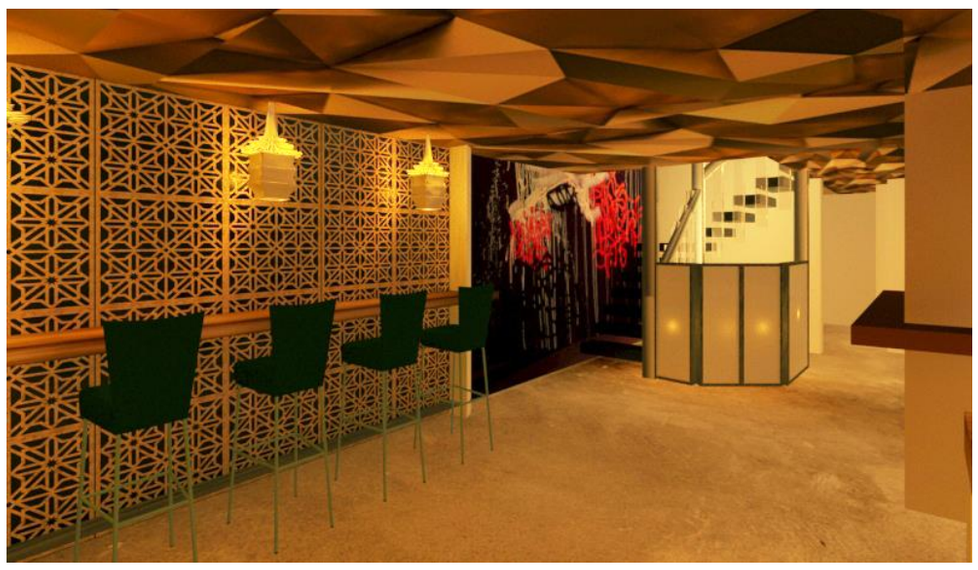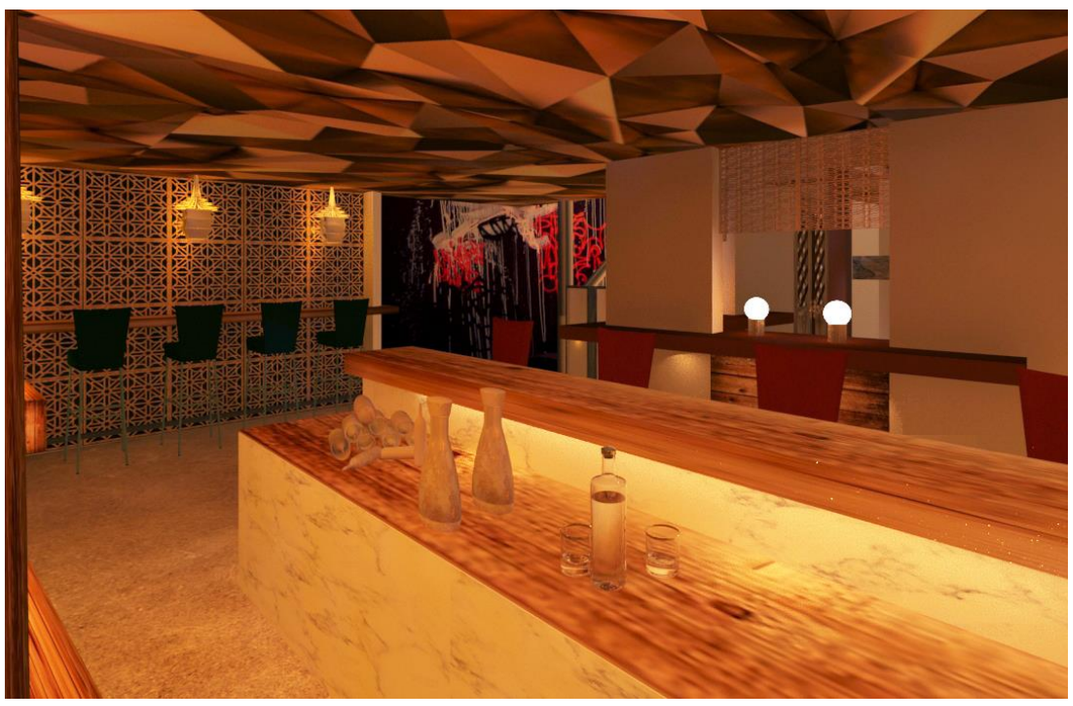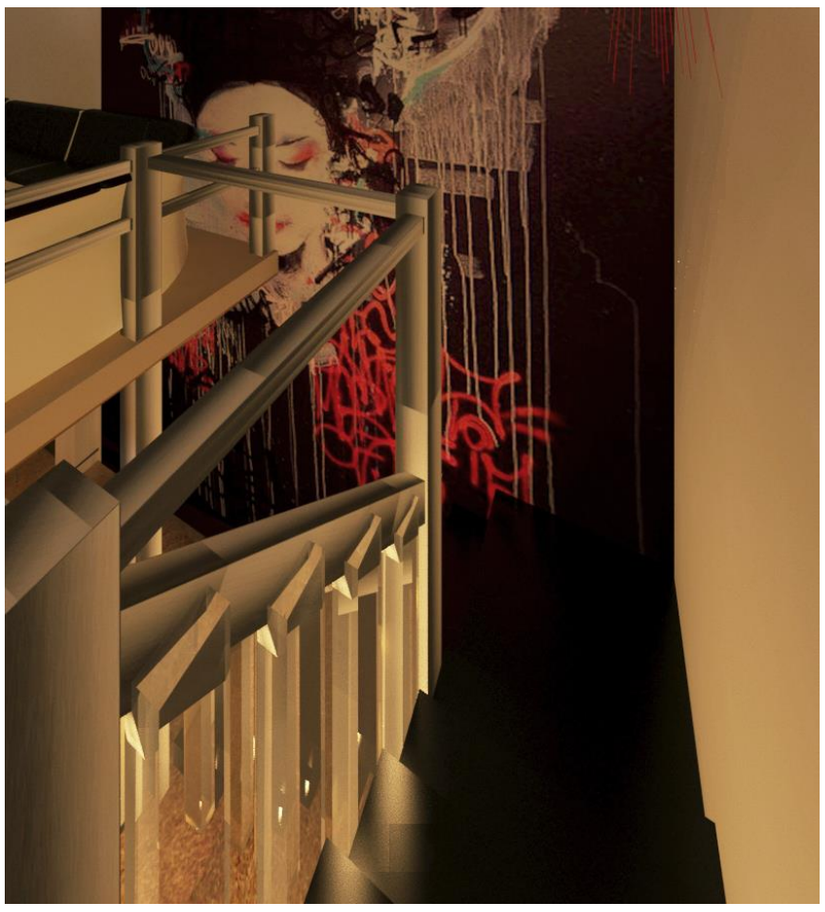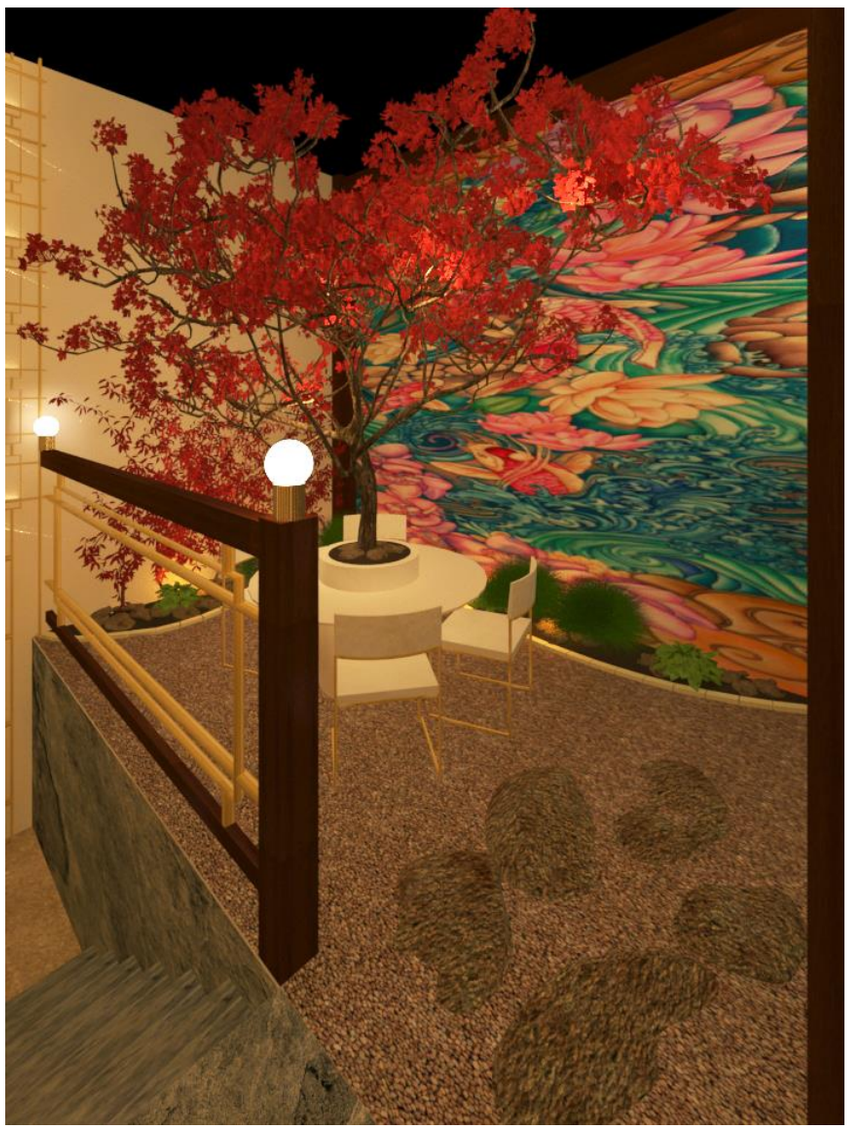
KOI