PORTFOLIO

OLIVIER DESROCHES

TABLE DES MATIÈRES:

Projet Commande (Commande d'un directeur artistique sous un thème prédéfini) ..... Pages : 4 à 6

Projet intégrateur (Création d'une collection de 5 looks sous notre propre thème) ..... Pages : 8 à 11

Projet Collection de Groupe (Création, et conception d'une collection (3)) ..... Pages: 12 à 15

Projet Créativité (3 looks, realiser 1 look complet selon notre propre theme et analyse) ..... Page: 16 à 18

Projet PAD (Création d'un hoodie, patronnage et confection) ..... Page: 19

Projet Stage chez OOKPIK (Conception d'une collection de manteau d'hiver pour l'Aubainerie) Page: 20 à 24

PROJET #1

REALITY CHECK

Mon interprétation du thème est un mélange entre sexy et style utilitaire. Le bodysuit à manches longues illustre bien l'aspect sexy et le pantalon droit à attaches, l'aspect utilitaire. L'ajustement du haut fait contraste avec le pantalon, tout autant que les tissus.

TRAVAILLEUR / STREETWEAR / SEXY / FUCK OFF / P-A-P / LOOK AT ME

SWITCHING THINGS UP

Twill vert avec reflèt lusté

Jersey imprimé de couleur vert

DESSIN ET PHOTO FINALE

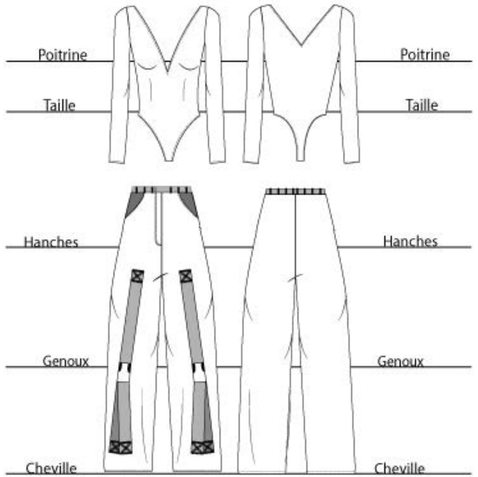

Présenté au Centre Phi, mars 2020 ,
projet commande, Collège LaSalle

STYLE MEETING / STREET & SEXY / TEXTURE / MILITARY FT. PLASTIC

PROJET #2

CHOIX DE STYLES / TENDANCES

P / E 2020

ROBE ET JUPE

Style plus ample, avec fente et textures.

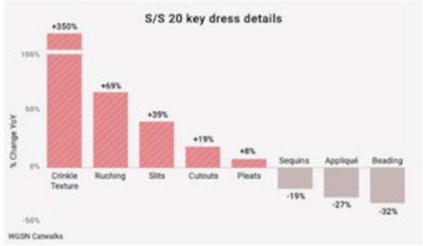

«Revive the playful babydoll with a full-volume finish.
Use cutout details to place emphasis on the waistline. »
«Ladylike dresses nod to the 1970s,
creating keepsake pieces with a retro spin. »

61% YoY▲
Draping

18% YoY▲
Drop Waist

SHIRT DRESS

https://www.wgsn.com/content/board_viewer/#/85286/page/4

Opter pour des styles plus transparents
avec des textures
pour créer des détails différents.

MOOD BOARD

ILLUSTRATIONS:

Satin Charmeuse + Micro Chiffon beige

Matte Stretch Satin + Micro Chiffon

Peau de soie de Satin + Micro Chiffon rose

Chiffon rose + Chiffon beige

Peau de soie de Satin

PROJET #3

BOOTY CALL
BOOTY CALL
2000s
MTV
MUSIC TELEVISION
OLIVIER DESROCHES
KORALIE BERTRAND-MOREL
MELHA TOUABI

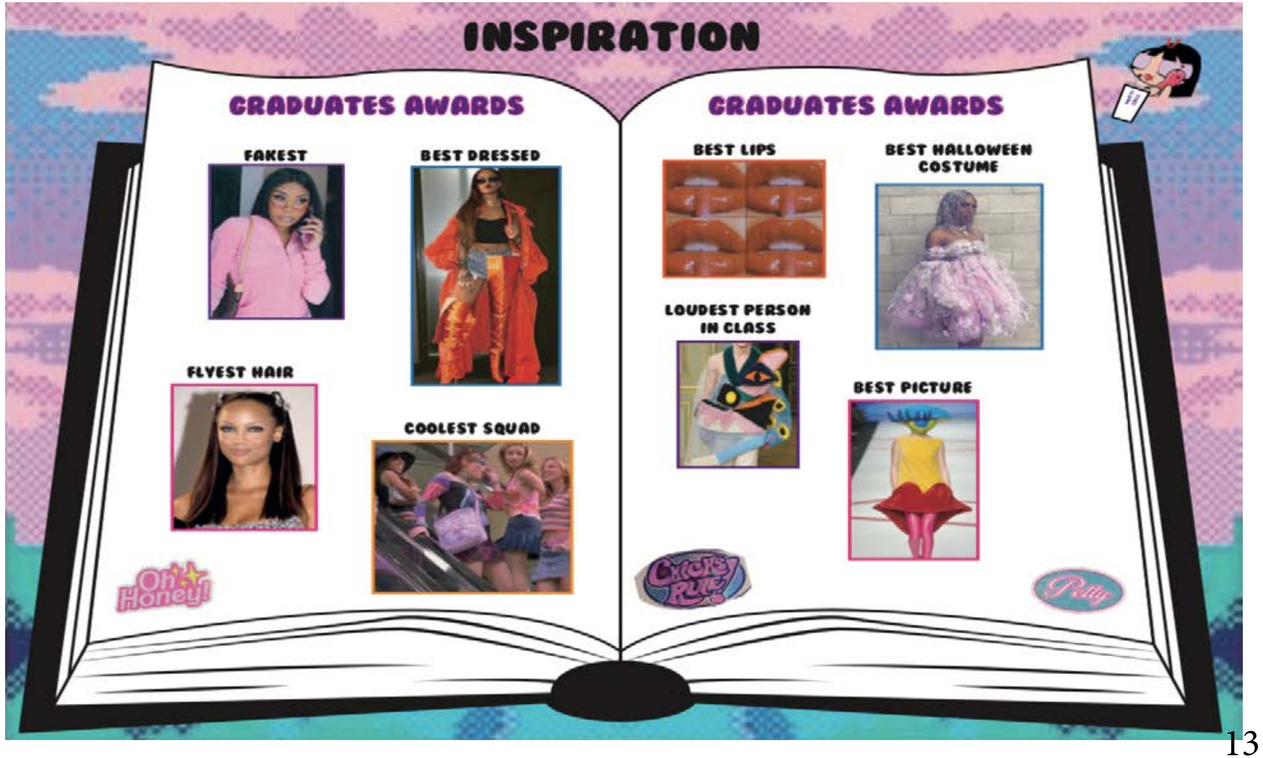
INSPIRATION
GRADUATES AWARDS
FAKEST
BEST DRESSED
FLYEST HAIR
COOLEST SQUAD
Oh Honey!
GRADUATES AWARDS
BEST LIPS
BEST HALLOWEEN COSTUME
LOUDEST PERSON IN CLASS
BEST PICTURE
Chicks Rule
Pretty

CAT WALK

LOOK 1 :
- CARGO 99
- SLIK 69
- CAP 96
- BOOTS M

LOOK 2:
- CARGO 96
- SLIK 69
- UNDER 96
- BOOTS L

LOOK 3:
-SKURT 99
- HENEY 96
- HIDY 66
- BOOTS H

LOOK 4:
- NEW JERSEY 69
- BOOTS H

LOOK 5:
- SKURT 96
- SLIK 69
- BOOB 69
- HEAD
- BOOTS M

LOOK 6:
- SLIK 96
- SLAP.ORG
- BOOTS H

LOOK 7:
- CARGO NEO
- SLIK 69
- CLOUD 66
- UNDER 96
- BOOTS L

LOOK 8 :
-SLIK 69
- BOOB 69
- FACE.ORG
- BOOTS H

PHOTOSHOOT

SLUMBER PARTY

EDITORIAL

PROJET #4

GEAUMETRAUX
+ INFOS :

ORGANIZED CHAOS

MODEL #2 MODEL #2 MODEL #2 MODEL #2 MODEL #2 MODEL #2

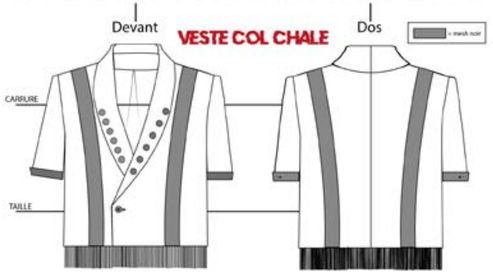

Le look #2 est compose d'une veste avec un col châle. Le col à 5 œillets de chaque côté. Les deux manches sont courtes en niveau du coude et ont un revers d'une autre matière. Le haut contient aussi deux bandes de mesh qui suivent les lignes princesses. Il y a un bouton a l'avant et des granges a l'ourlet. Il y a deux gants pour les bras qui s'enfile jusqu'en dessous des manches du haut.

Le bas est muni d'un pantalon à une jambe et qui cache une partie du fessier. Le pantalon se termine juste au dessous de la cheville. Il a une bande de taille en dessous de la taille naturel, et conporte une ceinture intégré. Son ouverture est sur le cote droit sur la laterale droite. Il y a aussi une culotte en mesh.

BOUTONS:
- Bouton plastique 36L

OEILLETS:
- 12 oeuillets de 2cm de diametre partie du bas col.

Composition tissu:
#1: corsage du tailleur :
Satin raye, 100% polyester, 12.49$/M, 147cm largeur
#2: Dessus du col:
Vinyle, 100% Polyester, 19.99$/M, 132cm largeur
#3: Parmenture dos corsage:
Satin Roselyne, 100% Polyester, 12.49$/M, 147cm largeur
#4: Pantalon:
Velour, 100% Polyester, 13.49$/M, 130cm largeur
#5: Gants:
Velour imprime, 95% Polyester & 5% Lycra, 16.99$/M, 155cm largeur
#6: Culotte:
Mesh, 100% Polyester, 9.99$/M, 155cm largeur

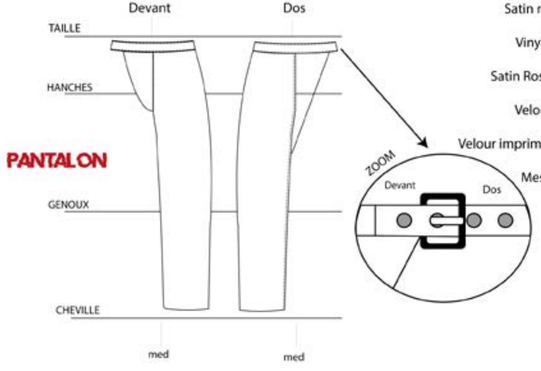

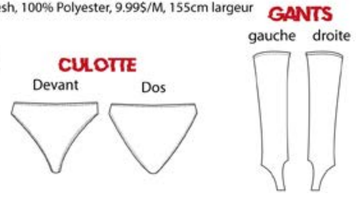

DEVELOPPEMENT & TESTS

PROJET PAD

Fiche technique

hiver 2018

Olivier Desroches
Projet Final PAD : Hoodie

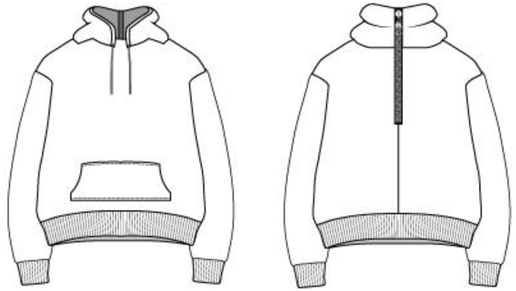

DESCRIPTION:
Hoodie manche longue ample avec tricot cote au poignet et a l'ourlet. Il y a une poche devant avec deux ouvertures sur les cotes. Le systeme d'ouverture est a l'arriere et se rend jusqu'au bout du capuchon.

Fermeture a glissiere apparante a l'arriere	Jersey double en velours : 100% coton	Tissu Principal
Surpiqure sur la longueur de la poche avant	15$/ Metre	
Ourlet: Tricot cote		
	Jersey double en velours : 100% coton	Envers du tissu (2e tissu)
	15$/ Metre	

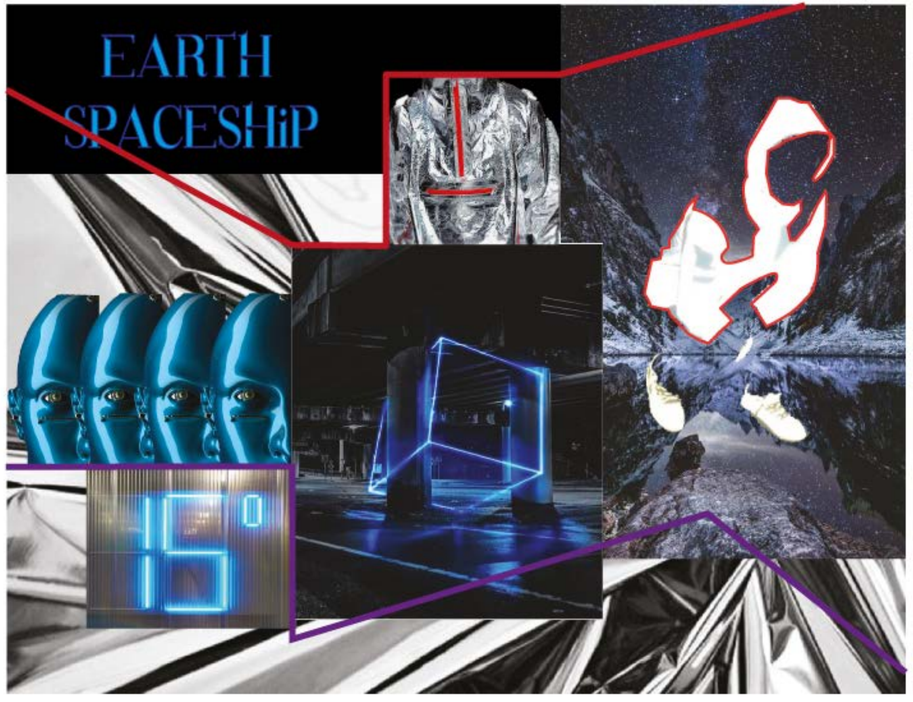

TYPE DE CLIENTS:

Pour Aubainerie

(GAMME DE PRIX: 80-150)

FEMME
Type de cliente: 16-22 / 28-40

- Cliente qui aime la simplicité, le confort, rester à la mode (sans être extrêmement trendy).
- Femme entre 28-40 : acheter un outfit complet pour une occasion, aime un bon rendement qualité prix.
- Jeune femme 16-22 : morceaux plus disparates, faire agencer avec ce qu'elle à déjà, plus de quantité - qualité.
-Elles n'ont pas un énorme budget, mais veulent trouver quelque chose qui fait bien sachant que les morceaux ne feront pas pendant des années et des années.

HOMME
Type de client: 20-40

- Client qui ne magasine pas régulièrement, aime la simplicité et rester confortable.
- Homme entre 20-40 : cherche quelque chose qui serait facile à agencer, rien de trop complexe et trop charger.
- Aime être bien habille sans nécessairement suivre la dernière mode.

STYLE DE MANTEAUX :

Pour Aubainerie

Composition:
-100% polyester memory fabric
- Lining, 100% polyester
Couleur : ext/int

Pantone 1797 C | Pantone 2748 C | Noir
Noir | Pantone Cool gray 7 C | Noir

Composition:
-100% polyester memory fabric
- Lining, 100% polyester
Couleur : ext/int

Noir | Pantone 540 C | Pantone 371 C
Noir | Pantone 540 C | Noir

Composition:
-100% polyester taffeta fabric
- Lining, 100% polyester
Couleur : ext/int

Noir | Pantone 2755 C
Pantone Cool gray 11 C | Pantone 2755 C

Composition:
-100% Nylon taffeta fabric
- Lining, 100% polyester
Couleur : ext/int

Pantone 186 C | Pantone 2748 C | Noir
Noir | Pantone Cool gray 11 C | Noir

Composition:
-100% Nylon taffeta fabric
- Lining, 100% polyester
Couleur : ext/int

Pantone 194 C | Pantone 286 C | Noir
Pantone 194 C | Pantone 1585 C | Pantone Cool gray 8 C

Composition:
-100% polyester memory fabric
- Lining, 100% polyester
Couleur : ext/int

Pantone Cool gray 6 C | Pantone 286 C | Pantone 574 C | Noir
Pantone 446 C | Pantone Cool gray 11 C | Pantone 1585 C | Noir

Composition:
-100% Nylon bonded fabric
- Lining, 100% polyester
Couleur : ext/int

Pantone 520 C | Pantone 2748 C | Noir
Noir | Pantone Cool gray 8 C | Noir

Composition:
-100% Nylon taffeta fabric
- Lining, 100% polyester
Couleur : ext/int

Pantone 148 C | Pantone 2746 C | Noir
Noir | Pantone Cool gray 8 C | Noir

Composition:
-100% polyester waterproof
jersey / microfibre 100% polyester
- Lining, 100% polyester
Couleur : ext/int

Pantone 575 C | Noir | Pantone 148 C
Pantone 575 C | Noir | Pantone 148 C

Lining
Noir

OOKPIK SPORT

AUBAINERIE 75

GAMME DE COULEURs FEMME FW 20

COULEUR CONTRASTANTE

PANTONE 16-1451 tpx | PANTONE 18-2140 tpx | PANTONE 19-3536 tpx | PANTONE 16-2124 tpx | PANTONE 17-5937 tpx

COULEUR NEUTRE/FONCE

PANTONE 19-3864 tpx | PANTONE 19-4535 tpx | PANTONE 19-2030 tpx | PANTONE 19-1230 tpx | PANTONE 17-1664 tpx

COULEUR PASTELLE

PANTONE 14-1219 tpx | PANTONE 15-6340 tpx | PANTONE 15-4319 tpx | PANTONE 14-3204 tpx | PANTONE 14-0756 tpx

Pour Aubainerie

ART WORK LOGO PROGRAMME AUBAINERIE