Branding...Trade Mark...Sole Proprietor

College Lasalle Automne 2017

Profession Designer

571 KX7 AS

Groupe 02231

Proffesseure Arianne Michaud

Etudiant Juryn Dossa

Collection Printemps / Ete 2018

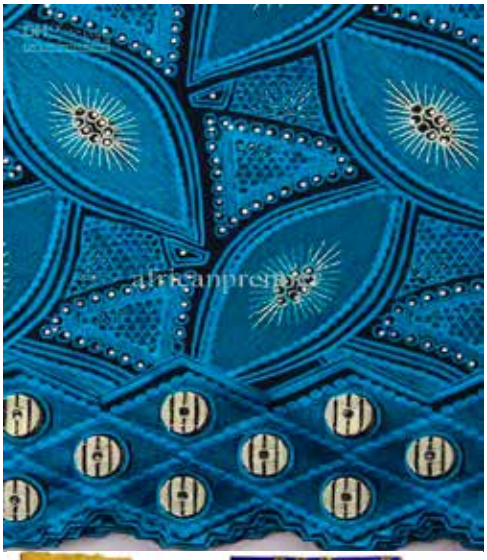

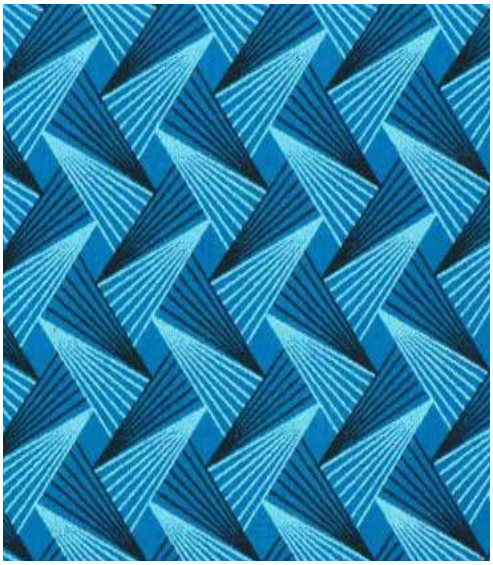

Couleurs

Bleu bic

Noir

Bleu Ciel

Jaune

Blanc Argenté

Mots Clefs

- Confidence - Confiance - Détermination
- Richesse - Sagesse - Créativité - Intimité
- Développement - Rêveur - Luxe
- Famille - Union - Simplicité - Artisanal
- Royauté - Divin - Dominateur
- Amour - Respect - Tolérance - Patience
- Équitable - Justice - Défense

Clientele Cible

youtube.com

jennychooz.com

pinterest.com

lentrepreneuriat.net

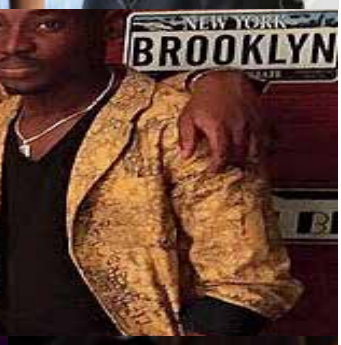

Sociallitelife.com

gettyimages.com

Age: 3-120 Yrs Old
Price:7-7k (KWD)
Category or Style:
From daily outfits to Special Occasions.

Publicite et Marketing

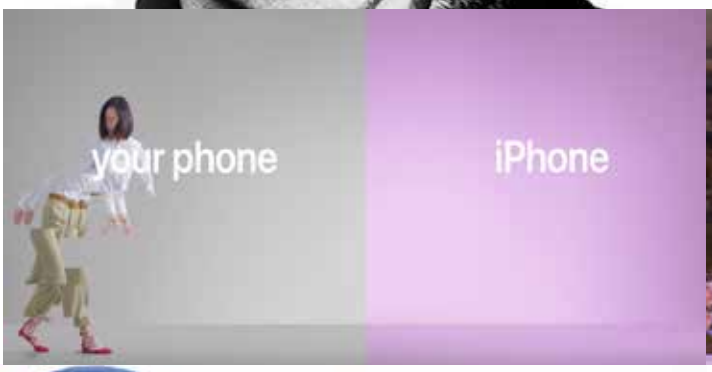

Mots Clefs

- Groupement de co-créateurs avec un leader
- Valeur > Prix - Think Outside the Box
-Aider à penser comme des dieux
- Vitrine d'aide sociale et d'opportunités d'Affaire
- Union têtes pensantes / Universel / Sans limites
- Oser / Agir / Planiffier / Repenser l'existant / Promouvoir les idées innovatrices.
- Rechercher le talent brut - Environnementaliste / Éco-social - Compassion - Échange d'idées
- Dominer - Règner - Exposer les plus petits génies - Luxure - Estime de Soi - Confiance - Culture
- Israel - Réseautage - Leadership - Naturel - Amour / Bien-être / Penser comme le client - Famille
- Besoins clients - Intégrité - Respect - Professionalisme - Analyse - Minutieux - Détails - Unicité
- Rêveur - Philantropie - Dynamique - Efficience - Équilibre - Sagesse - Recherche continuelle

Logo et Carte Affaire

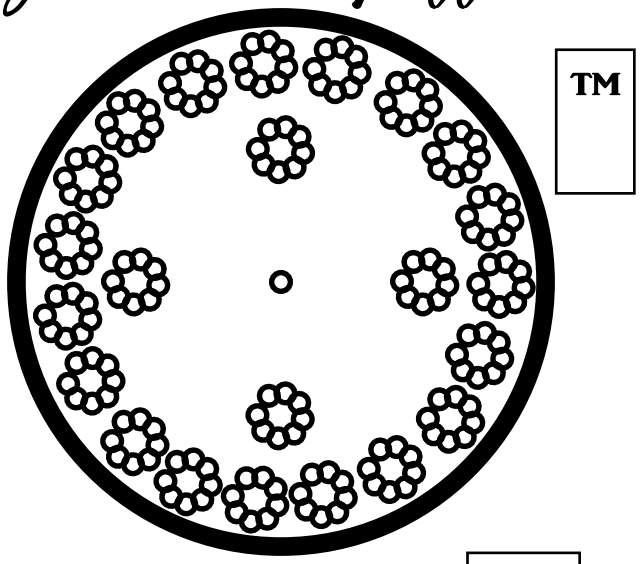

MAISON EDEN TM

Carte d'affaire

Boutique

Mots Clefs

- Simple
- luxueux
- rustique
- Extravagant
- Ingénieux
- Attirant
- Curiosité
- Transparence
- Naturel
- Privé
- Design
- Architectural
- Richesse
- Dynamique
- Appaisant