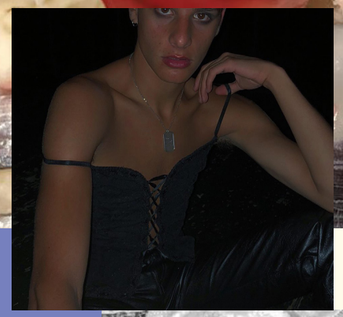

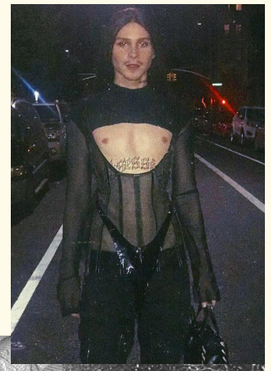

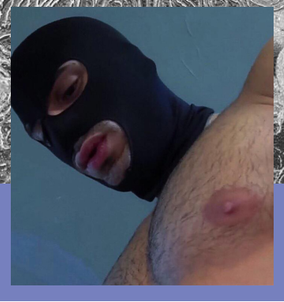

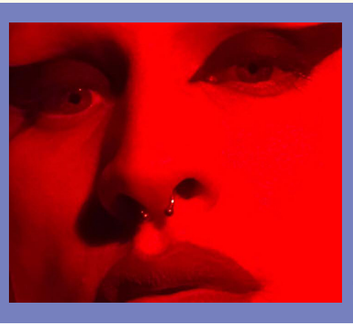

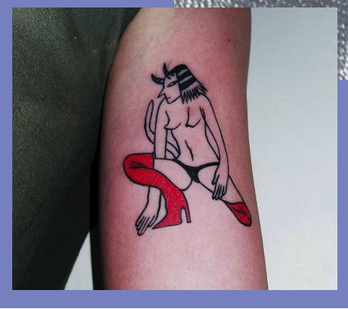

KINKY OBSESSION

Avoir un fétiche c'est ressentir des pulsions sexuelles pour un comportement, un objet ou une partie corporelle. N'avez-vous jamais eu la sensation que vos hormones allaient dans tous les sens à la simple vue du creux d'une aisselle? Incorporer le fétichisme dans ma vie quotidienne m'amène à en découvrir plus sur ma personne et provoque un sentiment libérateur à ma pensée créative. Cette exploration sexuelle accompagne les mouvements d'hyper sexualisation et d'acceptation de soi, des termes en vogue. Les aspects de nudité, de tentation, de romantisme; l'utilisation de cuir, de dentelle, de latex; ainsi que la douceur du bleu, la provocation du rouge et la malice du noir sont les caractéristiques principales de cette banque d'idées. À mon avis, c'est jouer à travers cet univers de fantasmes et l'effet tabou ou excitant qu'elle projette sur la société qui contribue à en créer une tendance.