C

EDITORIAL

El romper el cascaron, el salir del huevo, el empezar a vivir. Así como todos los seres de la tierra venir al mundo con inocencia, sin conocimiento previo de lo que es vivir, sino con la simple conviccón de ser y crecer tal y como el universo te trae a la tierra.

[Ficha técnica]

SHE'S GOT THE POWER

Clase : Editorial de moda, Fotografía de moda y Dirección de arte • **Dirección creativa y de moda:** Federico Bernal - Isabel Ibañéz • **Fotógrafo y retoque dígital:** Ivan Benavidez • **Modelo:** Camila Delgado • **Maquillaje y peinado:** George Romero •

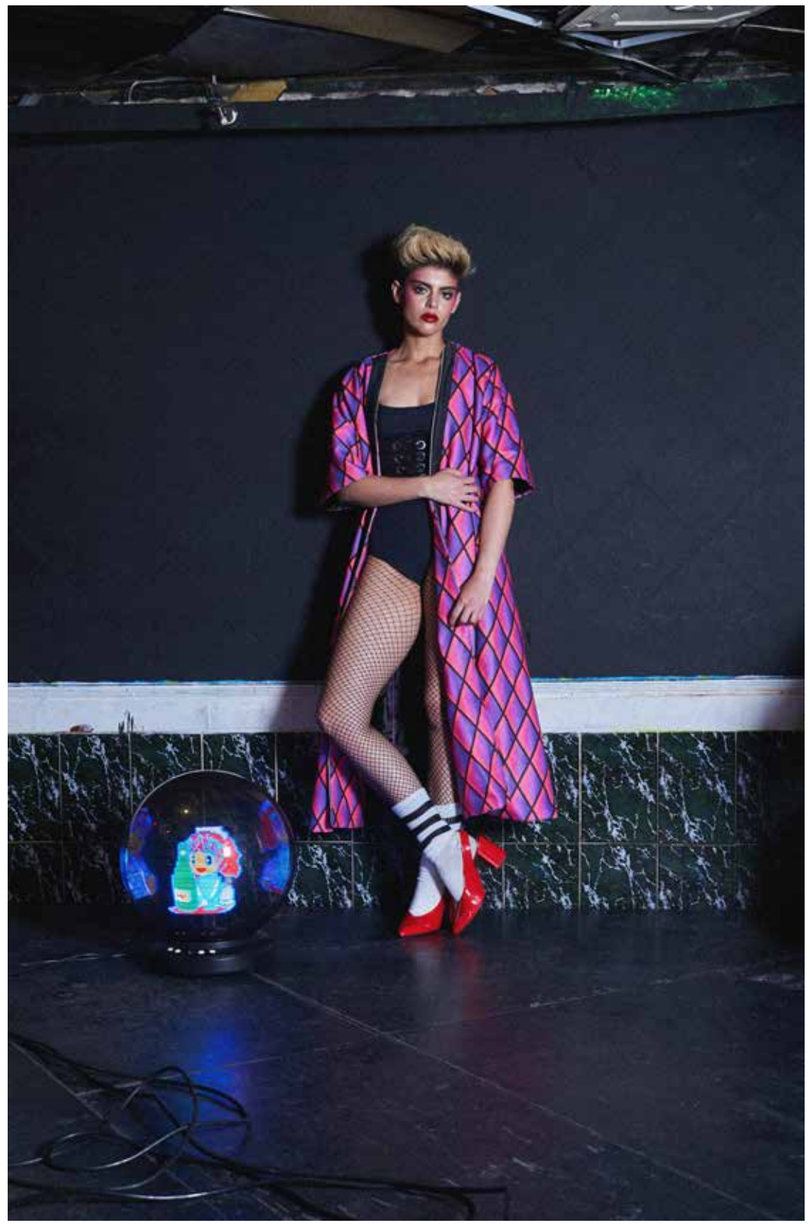

FEC bogotá

MSTZO
EPITA
RANCIO

ВЫПУСК
КИНО
ПЬЕСА
ВЫПУСК
СОВКИНО
ГЛАЗА