EDNA'S DESIGN
edna@ednasdesign.com www.EdnasDesign.com 514. 502. 7112

EDNA PUSZTAI

COMPÉTENCES PROFESSIONNELLES

DESIGN ET INFORMATIQUE

- Maitrise des logiciels : 3Ds Max (V-Ray), AutoCAD, Photoshop, InDesign
- Connaissance des logiciels : Revit
- Faire de la recherche (matériaux, finis, fournisseurs, échantillons)
- Design et plans d'aménagement intérieur commercial et résidentiel
- Techniques de dessin d'architecture et mobilier sur mesure
- Conception de mises en page et retouches photographiques
- Préparation d'études de conception, de plans et devis

EXPÉRIENCES PROFESSIONNELLES

2015 - Présent Travail à mon compte en design d'intérieur résidentiel

- Faire les plans techniques de construction
- Faire le plan d'aménagement intérieur
- Choisir le mobilier, accesoires et les finis

2011 - 2012 **Home staging** à mon compte

2009 - 2011 **Officier de crédit et service aux succursales** *TD Canada Trust, Montréal*

- Analyser les dossiers des clients et prendre des décisions judicieuses au niveau du crédit
- Soutenir les succursales à travers le Canada par voie téléphonique en traitant et examinant les dossiers des clients
- Proposer à la clientèle les produits et services qui convient le mieux

2006 - 2009 **Agente au service à la clientèle** *TD Canada Trust, Montréal*

- Assurer un service à la clientèle de qualité
- Effectuer la maintenance des comptes des clients
- Fournir l'information pertinente aux clients en utilisant les divers outils de travail

2005 – 2006 **Agente des ventes** *Boutique Rodan, Montréal*

- Offrir un service à la clientèle
- Aménager le magasin et étiqueter la nouvelle marchandise
- Assurer la propreté du magasin en tout temps
- Proposer des choix variées tout en respectant le goût du client

QUALIFICATIONS PROFESSIONNELLES

- Excellent sens de la communication (en personne, par téléphone ou par courriel) (anglais, français, hongrois et roumain)
- Facilité à gérer plusieurs tâches simultanément dans des délais serrés
- Solide sens de l'organisation et souci du détail
- Esprit d'équipe et collaboration
- Excellentes aptitudes pour la vente et le service à la clientèle

ÉDUCATION

2013 – 2015 ***Collège Inter-Dec**, Montréal, QC*

A.E.C. - Attestation d'études collégiale en Design d'intérieur

2008 ***Haverhill Institute of staging and design***

2002 – 2004 ***Université Concordia**, Montréal, QC*

B.A. - Études françaises : Majeur en Traduction

2000 – 2002 ***Collège Vanier**, Montréal, QC*

D.E.C. en Communications
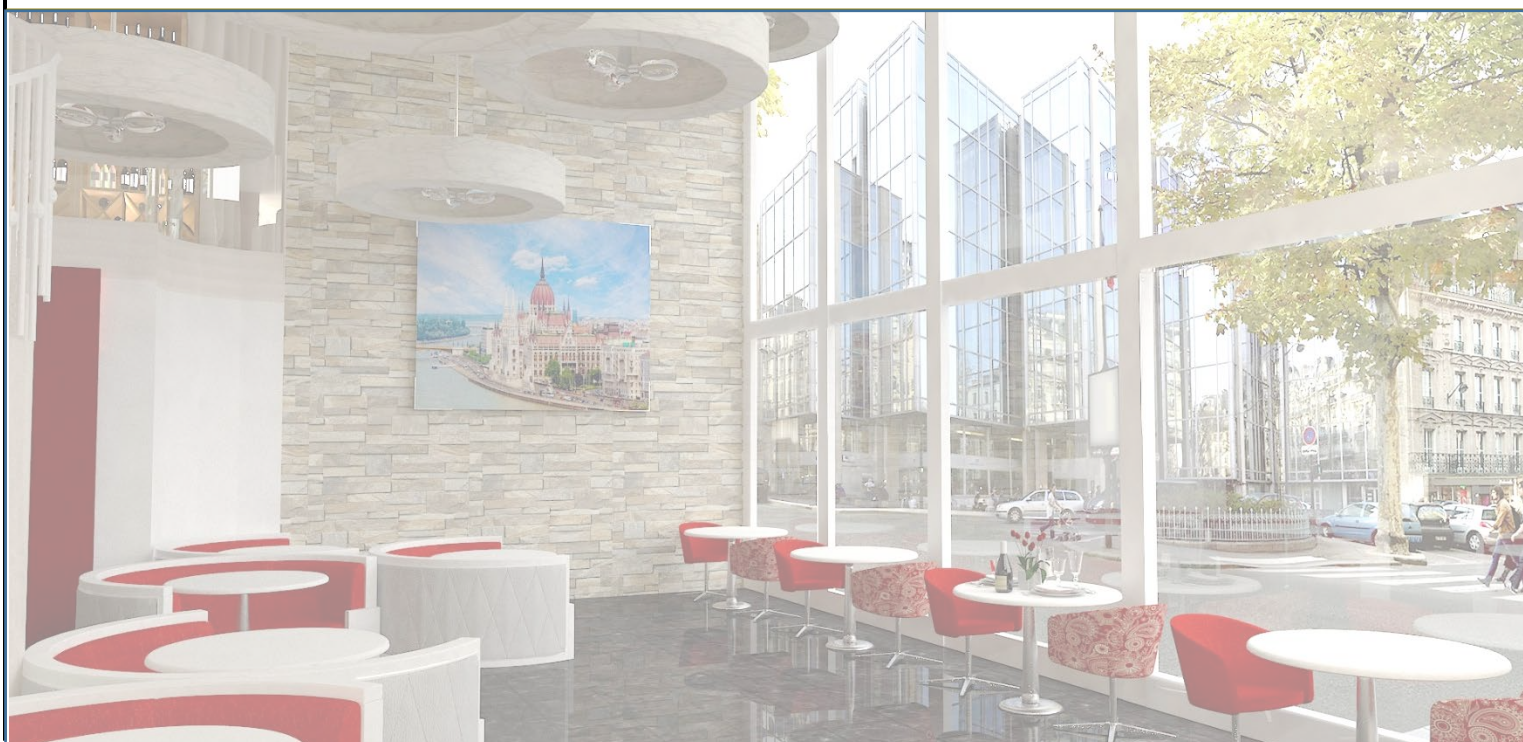
Références disponibles sur demande.