SERGIO ANDRÉS DÍAZ CÁRDENAS

Estudiante Gastronomía y Gestión de Restaurantes

Apasionado por la Gastronomía, Panadería, Pastelería, Barismo y la Administración de restaurants. Estudiante motivado, responsable y organizado, capaz de materializar ideas funcionales, innovadoras y técnicas que permitan el aprovechamiento y la utilización de diversos alimentos. Domino diferentes técnicas, herramientas y procesos vinculados al diseño, planeación e implementación gastronómica.

Fecha de nacimiento

23/01/1998

Dirección

Calle 55 No. 71B – 21
Bogotá D.C.

Teléfono

(+57 1) 2636059 – 320 2958963

E-mail

yeyodc@Gmail.com

Instagram

@elchechodiaz98

"Una receta no tiene alma. Es el cocinero quien debe darle el alma a la receta"

Thomas Keller

PORTAFOLIO

Ensalada de endivias a la parrilla con flores de caléndula

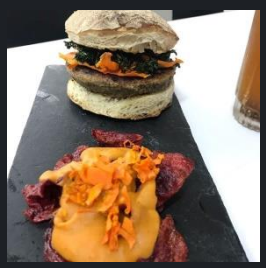

Hamburguesa de lentejas acompañada de frituras de remolacha y queso cheddar vegano

Profiteroles con rellenos dulces y salados

Panes a la mesa

IDIOMAS

- Español (Nativo)
- Inglés (B2)
- Francés (A1)

EDUCACIÓN

LaSalle College

Gastronomía y Gestión de Restaurantes

Enero 2016 - Marzo 2019

Colegio Anglo Americano

Bachillerato Académico

Enero 2001 – Diciembre 2015

Grenoble Ècole de Management

Curso Virtual "The Politics and Diplomacy of Cooking and Hospitality"

Enero 2017 – Abril 2017

Suculenta Panadería

Pasantías 400 horas

Septiembre 2018 – Noviembre 2018

Auxiliar en logística

Noviembre 2018 – Diciembre 2018

Panadero

Enero 2019 – Febrero 2019

HABILIDADES

- Comunicación
- Técnicas de Cocina Básica
- Creatividad e Innovación
- Cocina Colombiana
- Panadería y Pastelería
- Barismo y Café