ANGELA LEZAMA

DISEÑADORA DE MODAS

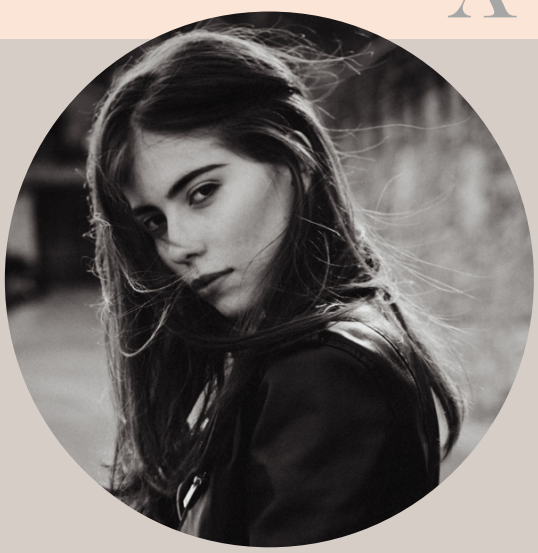

Apasionada con 2 años de experiencia en el área de Visual Merchandising. Acostumbrada al trabajo bajo presión. Aprendo con rapidez desarrollando ideas creativas e innovadoras. Responsable y dinámica, amante de nuevos retos, con muchas ganas de trabajar, aprender y poder contribuir con mi experiencia y conocimientos en el logro de las metas de la empresa.

CONTACTO

Angela Paola Lezama
05/08/1995
Barcelona; España
695 241604
Angelalezamae@gmail.com
www.thedailypassarelle.com
angelalzm

EDUCACIÓN

PREGRADO
LASALLE COLLEGE INTERNATIONAL
Diseño de Modas y Patronaje
Bogotá ; Colombia
2013- 2016

MASTER
LCI BARCELONA
Estilismo en Moda, Publicidad y Medios Audiovisuales.
Barcelona; España
Presente

HABILIDADES

- Manejo de Grupos
- Gestión de producto
- Creación de contenidos
- Persistencia y constancia

- Illustrator
- Photoshop
- In Design
- Office

IDIOMAS

INGLES
BILINGÜE

ESPAÑOL
NATIVO

INTERESES

Fotografía
Styling
Viajes

EXPERIENCIA LABORAL

ZARA

VISUAL COMERCIAL
Sep. 2017 – Ene 2020
Bogotá; Colombia

A cargo de equipo de ventas, seguimiento de presupuestos desde 38 millones COP diarios (10 mil euros). Responsable de display, producto y ventas: análisis de producto; trabajo conjunto con encargado de tienda, planeando estrategias semanales y mensuales; Garantizando prioridad de nuestros mejores productos y nuevas colecciones.

Logros: Superar objetivo de crecimiento de ventas, asegurando un 12 % de incremento semanal, con un cambio de estrategias de mercadeo, investigando al detalle el producto y zona, creando una estrategia de mercadeo completamente adaptada al tipo de cliente.

LA MAJESTUOSA

ENCARGADA BOUTIQUE
Ene 2017 – Sep 2017
Bogotá; Colombia

Encargada de: Servicio al cliente, manejo de ventas, visual merchandising, Styling y Manejo de redes Sociales.

Logros: Incrementar los clientes de una Boutique a puerta cerrada por medio de las redes sociales, manejando estrategias de styling y e-commerce, logrando así fidelizar mas de 2000 clientes en un periodo de 6 meses.

GIOVANNA MAROSSO

Practicas
(Diseñadora de modas)
Sep. 2015 – Dic. 2015
Bogotá; Colombia

Practicante con Diseñadora de Modas de vestidos Femeninos de lujo; Asistente de diseño.

Logros: Obtuve conocimientos en moda de lujo, creando estrategias de venta de alto importe y pocas unidades.

Aumento de la venta de un 30% de vestidos de líneas anteriores con poca venta por medio de la renovación del diseño y el styling en tienda.