Re-Programación Arquitectónica I Las Américas

VANGUARDIA

L1

Síntesis del Proyecto

Se basa en dejar atrás toda atención a los pequeños detalles, y busca crear mayor libertad individual y carácter experimental. Se lleva a cabo a través de la experimentación con el color, las formas e imágenes abstractas.
Es suponer una reformación de las formas y los contenidos. Utilizar lo que se considera no apto, o que no es aceptado por el público en general, para así adaptarlo y romper con paradigmas arraigados en la sociedad costarricense.

Para poder llevar a cabo dicho concepto se utilizan materialesen desuso o que se consideran bruscos, para así llamar la atención del espectador. Del mismo modo utilizar la estructura existente, pero sin "ropa", es decir, desnudando completamente la estructura. Se busca realzar la materialidad, para así explotar los sentidos a la hora de diambular por el edificio, pero siempre dejando marcas de colores a través de la edificiación.

El arte de Zulay Soto se basa en romper parámetros de arte, ya que realiza una crítica muy fuerte hacía la sociedad costarricense y el patriarcado, así como también la doble moral del ser humano hacía la naturaleza y ecología.

Soto no solo hace estos cambios abruptos de colores, sino que también juega con diferentes texturas, creando así una lucha dentro del cuadro, pero que permite al mismo tiempo realizar un equilibrio al dejar vacíos dentro de estos.

"Grupo de artistas cuya obra gria en torno a la presencia de la casa, la cual adquiere una gran carga simbólica. La casa se visualiza como el "encierro" y se observa a través de perspectivas o encuadres. Se nos presenta como un mundo de sombras y soledad... emociones vínculadas a la muerte... En estas situaciones la casa interpretaría a ese yo encerrado e indefenso ante un mundo exterior que se presenta hostil, agresivo y amenazante..."

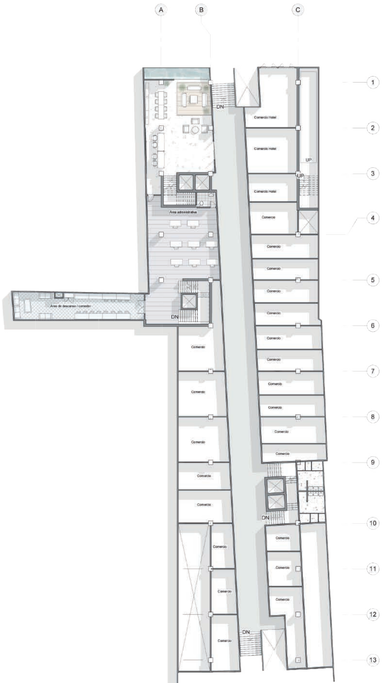

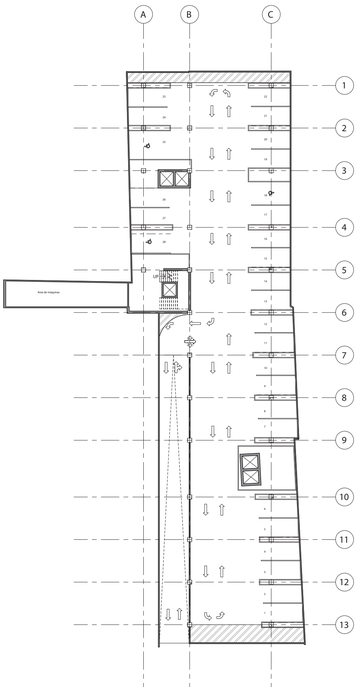

VERÓNICA POLANCO GÓMEZ

L2

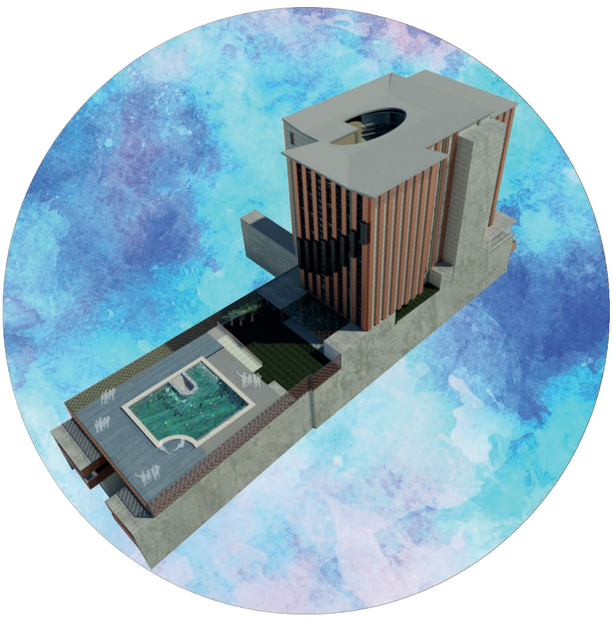

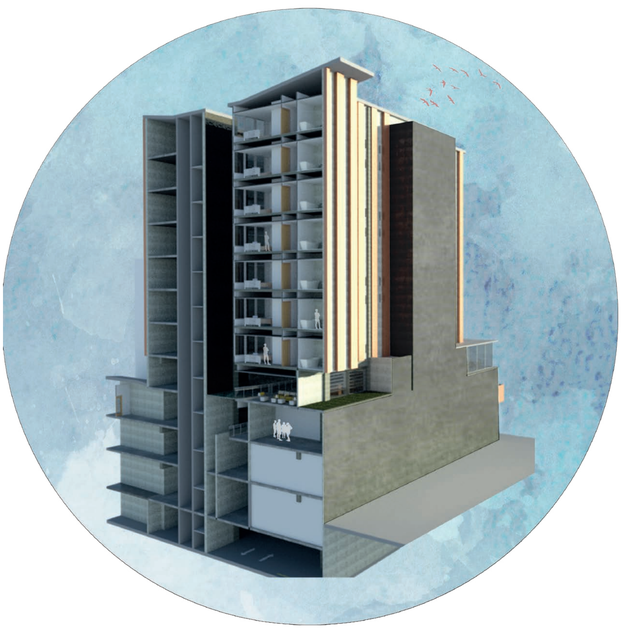

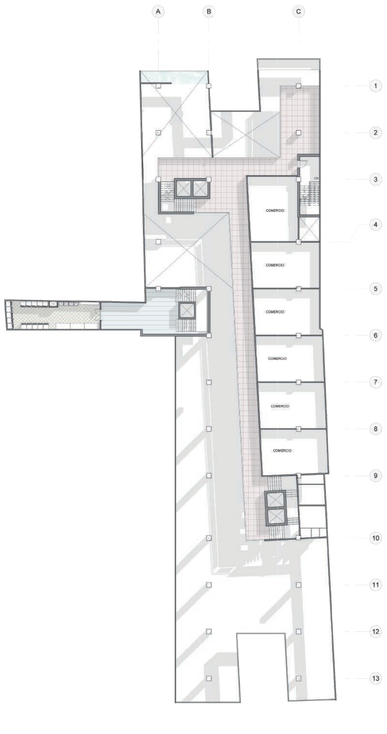

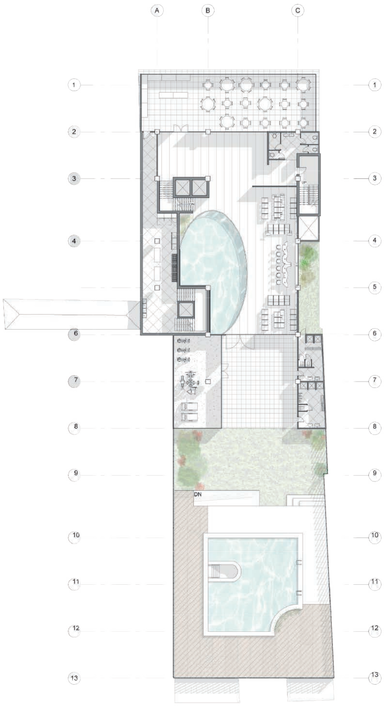

Profesores

Msc. Arq. Adrián Aguilar González

TALLER DE diseño L3

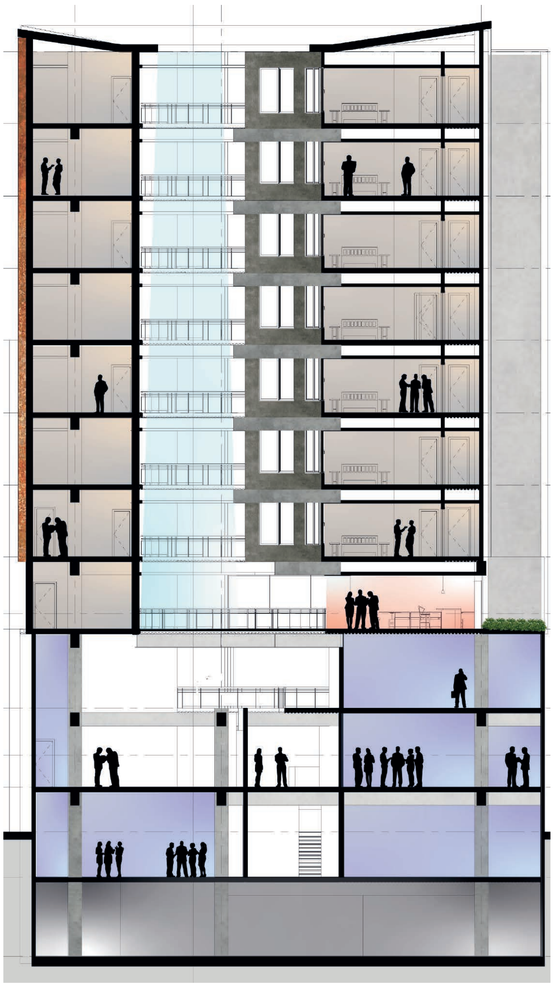

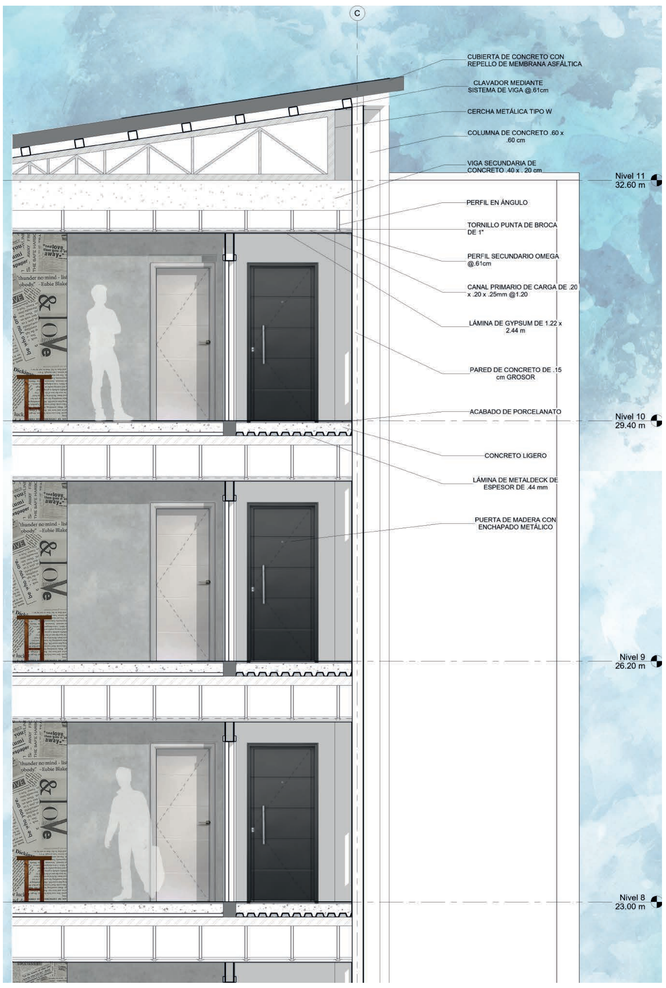

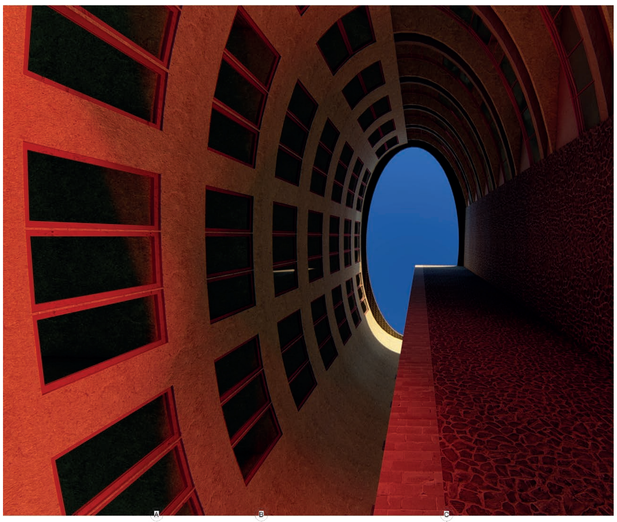

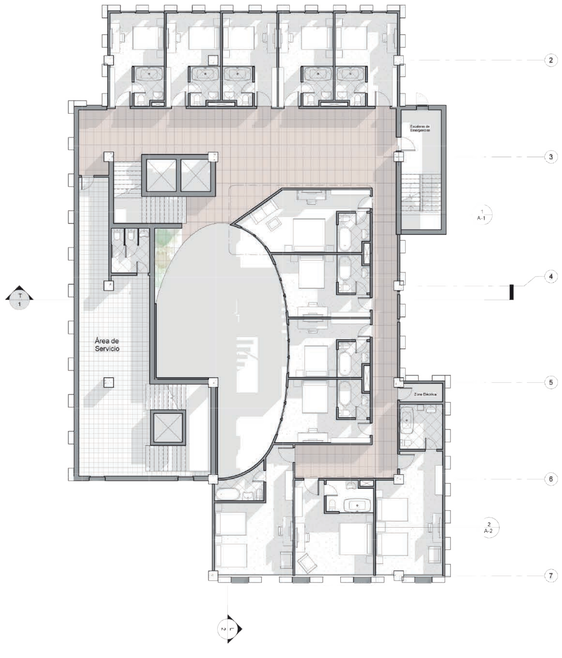

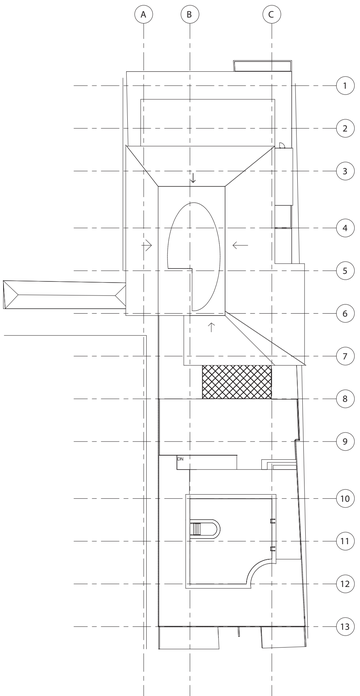

Nivel 5
13.40 m
Nivel 4
10.20 m

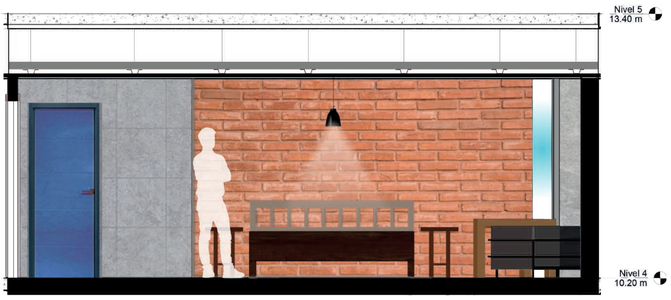
Nivel 5
13.40 m
Nivel 4
10.20 m

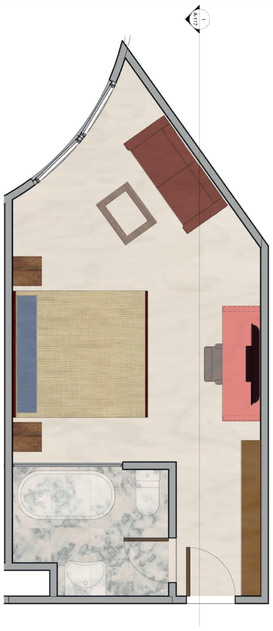

6
7