HER NAME WAS

BLOOM

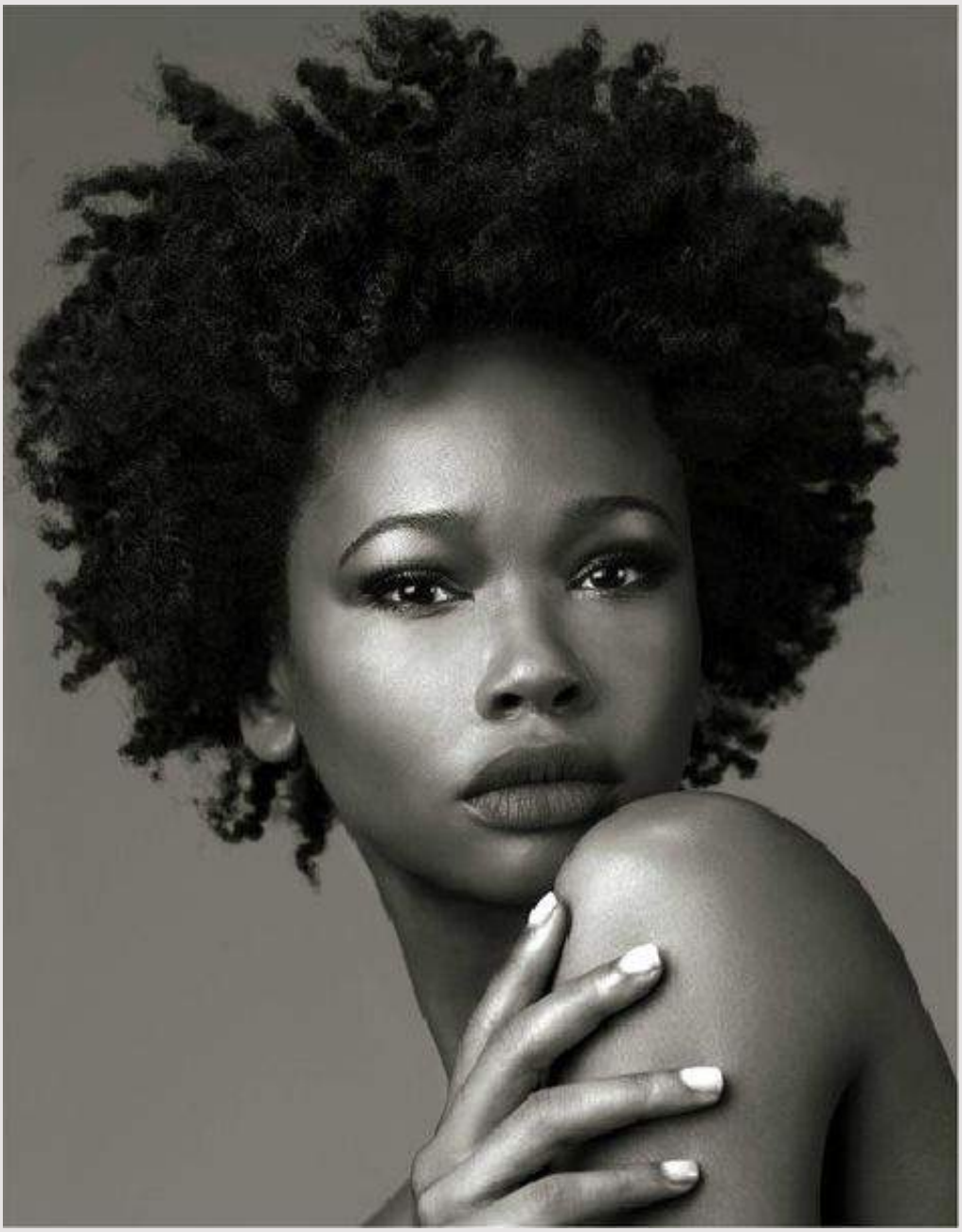

SS 2017

I WISH I KNEW HOW IT WOULD FEEL TO BE FREE
I wish I knew how It would feel to be free
I wish that I could break
All the chains holding me

THE OTHER WOMAN
'The other woman will always cry herself to sleep.
The other woman will never have his love to keep.
And as years go by...
The other women will spend her real life alone'

Créditos

DIRECTORAS CREATIVAS
María José Salinas
Daniela Falk

FOTÓGRAFO

MAKEUP ARTIST
Edwin Beltrán

HAIR STYLIST
Edwin Beltrán

MODELO
Yoselin

Contenido

Temática	6
Inspiración	8
Historia	10
Revista	12
Tendencia	14
Paleta de color	16
Referentes Culturales	18
Piezas Clave	20
Collage	30
MoodBoard	31
Modelo	32
Maquillaje	34
Peinado	35
Locación	36
Referentes de Iluminación	38
Pautas Fotográficas	40
Calendario	47
Presupuesto	48
Menú	50
Playlist	52
Webgrafía	54

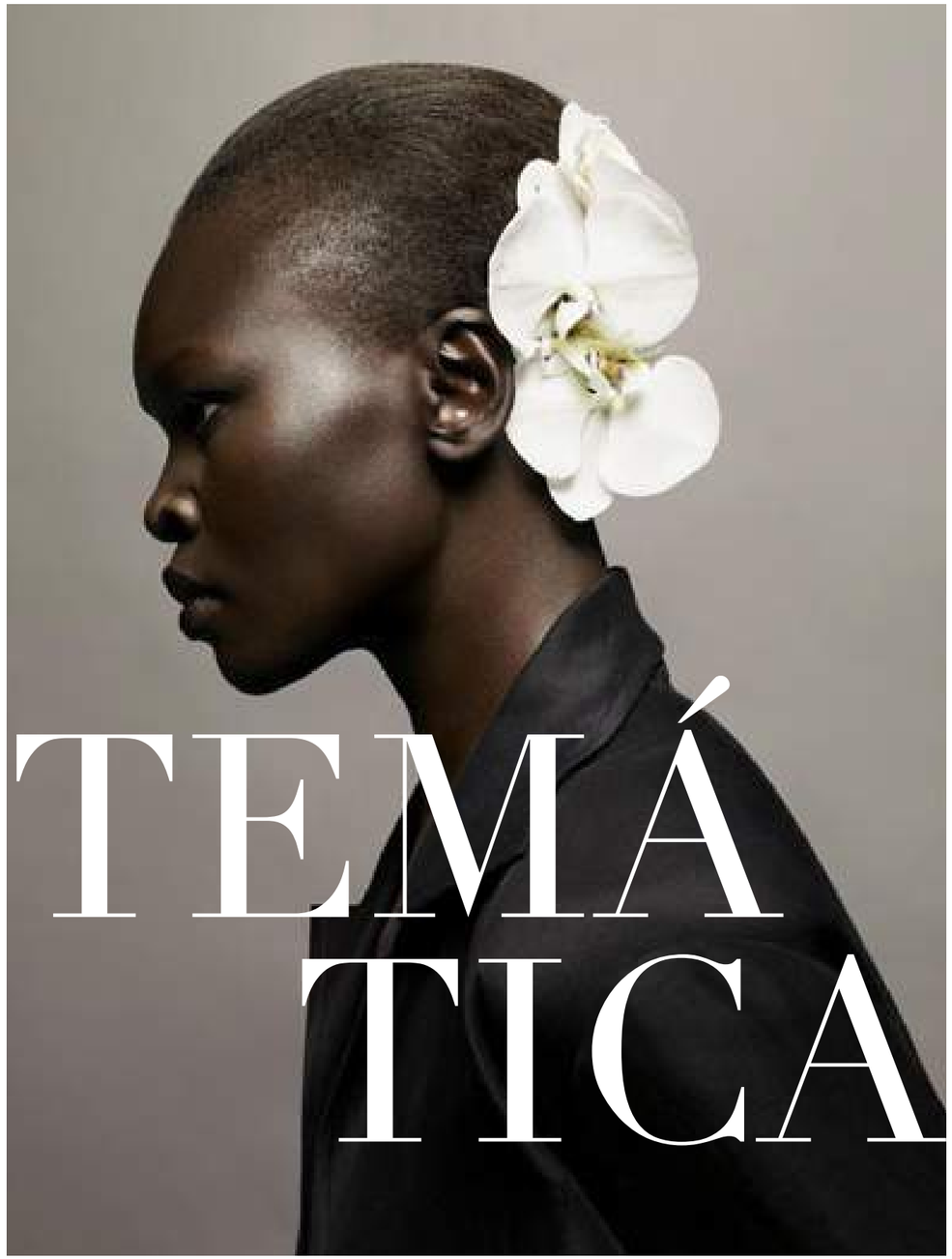

TEMÁTICA

BIPOLARIDAD

El trastorno Bipolar es una afección mental en la cual una persona tiene cambios marcados o extremos en el estado de ánimo. Los períodos de sentirse triste o deprimido pueden alternar con períodos de sentirse muy feliz y activo o malhumorado e irritable.

INSPIRACIÓN

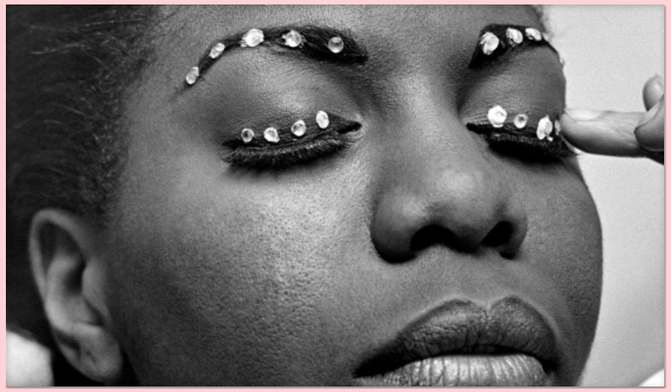

Nina Simone

'Te digo lo que es Libertad
para mí: No tener miedo.'

'High Priestess of Soul'

1933-2003
Cantante, Compositora y Pianista
Estadounidense de Jazz

Una prodigiosa intérprete que con su voz rebelde se convirtió en icono de la libertad, el eclecticismo la dominaba y creaba una mezcla de tensión, gravedad y dulzura. El movimiento de los derechos civiles llevaba su nombre, su piel negra fue víctima de la violencia de género pero con el tiempo su radicalidad fue empoderando y sesgando cada sentimiento; cada uno de ellos se veía reflejado en una canción, su dolor e intolerancia se apegaban a su vida y el compromiso social que tenía la llenaba de pasión y locura.

Su frágil equilibrio, su voz de madera noble y su fuerza misteriosa contrastaban creando un personaje vulnerable que canalizaba todos los géneros y estilos musicales. Sus actos la llevaron a portar el nombre de High Priestess of Soul. Tuvo una vida difícil que enfrento a través del piano y la música en general, sin embargo, toda esa ira y dolor que llevaba dentro le causaron trastornos emocionales impidiendo la poca tranquilidad que podía tener. Murió en el 2003 pero aun así la historia la mantendrá viva a través de sus canciones.

HISTORIA DEL PERSONAJE

Era una casa grande, tan grande como su ego, estaba medio vacía porque no le gustaba tener objetos, estos le generaban un sentimiento de apego que ella detestaba. No le gustaba aferrarse a nada ni a nadie, solo conocía un sentimiento en su vida que era el de la soledad. Era una mujer dura y fría, jamás bajaba la cabeza ante ninguna situación y no había hombre que lograra dominarla.

Su constante deseo por destacarse y sobresalir la llevaban a desafiar el futuro, su fortaleza generaba deseo y a pesar de su cinismo nadie se resistía. Su figura la enaltecía, su manera de vestir sobresaltaba y su esencia se apoderaba de todo aquel que se le acercara. Su corazón roto y sus sentimientos destruidos hacian que esta mujer tuviera un exterior fuerte que por dentro se desvanecia.

HARPER´S BAZAAR

UK. Mayo 2015

Polonia 2013

España. 2016

Grecia. Julio 2017

Moda, Tendecia, Belleza

Fundada en 1867. fue una de las primeras publicaciones dedicada a ver la vida de las mujeres a través de la moda. BAZAAR ha sido el hogar de extraordinarios talentos de Man Ray y Richard Avedon. y continúa esa tradición hoy con fotógrafos como Peter Lindbergh y Sølve Sundsbø.

Es una publicación sofisticada. elegante y provocativa. es el recurso de estilo para las mujeres que son las primeras en comprar lo mejor. desde casual hasta alta costura. Con estilo. autoridad e información privilegiada. la revista se centra estrictamente en la moda y la belleza. y cubre lo que es nuevo tendencias e innovación. Mes tras mes. Bazaar presenta a los estilistas más visionarios del mundo y talentosos diseñadores. para ofrecer a los lectores una imagen visualmente impresionante del mundo de la moda y la belleza. Está disponible en 43 países de todo el mundo.

ATARDECER EN LA RIVIERA FRANCESA

Color
Contraste
Textura
Estampado
Lujo
Romanticismo

PALETA DE COLOR

PRIMAVERA- VERANO
2017

A tardecer en la Riviera francesa es una tendencia conglomerada de estilo, lujo, arte y cine llena de suntuosos diseños ricos en tonalidades contrastantes y estampados que evocan la costa azul y el romanticismo de esta. Sus cortes asimétricos dejan expuestos los hombros dándoles protagonismo y sensualidad. Esta tendencia veraniega es especial para una mujer lujosa, los opulentos detalles, volados y texturas aluden a la energía de las regiones tropicales interpretándola en colores dramáticos y llamativos que generan una dualidad entre la frescura y la elegancia.
Su estilo boho se complementa con siluetas y prendas que varían dependiendo el diseño: en ocasiones pueden ser minimalistas sin perder las bases y colores que forjan la tendencia, pero también pueden llegar a ser faldas plisadas, bolsos y joyería exuberantes en diseño y materiales que se convierten en clásicos de verano.

Tonos y estampados
Shorts efecto falda
Cortes tradicionales

NAVY STYLE

REFERENTES CULTURALES

La Riviera francesa se convierte en un destino de moda.
Inicia la era de la posguerra.
Avances en materia de derechos civiles, medicinales y tecnológicos.
Época del baby boom.
Surge la falda de caniche y los sujetadores cónicos.

RIVIERA FRANCESA

La costa azul o más conocida como la Riviera francesa es sinónimo de lujo y glam. Allí residen grandes personajes célebres y ha tenido un gran protagonismo en la historia debido a las conexiones que hace con otros países y la belleza que este maneja. Gracias a las personas que viven en este lugar y el contexto que tiene, se han ido creando estilos de vida ligados a vestimenta y personalidades, esta región fue destino de moda en la década de los 50 y es ahí donde nace la tendencia "atardecer en la Riviera francesa" en donde las personas comparten un estilo fresco y lujoso.

PRENDAS CLAVE

CHLOÉ
PRIMAVERA VERANO 2017

SALVATORE FERRAGAMO
PRIMAVERA VERANO 2017

CAROLINA HERRERA
PRIMAVERA VERANO 2017

PETER PILOTTO
PRIMAVERA VERANO 2017

DELPOZO
PRIMAVERA VERANO 2017

CHLOÉ
PRIMAVERA VERANO 2017

MIU MIU
PRIMAVERA VERANO 2017

ROCHAS
PRIMAVERA VERANO 2017

CHANEL
PRIMAVERA VERANO 2017

DOLCE&GABBANA
PRIMAVERA VERANO 2017

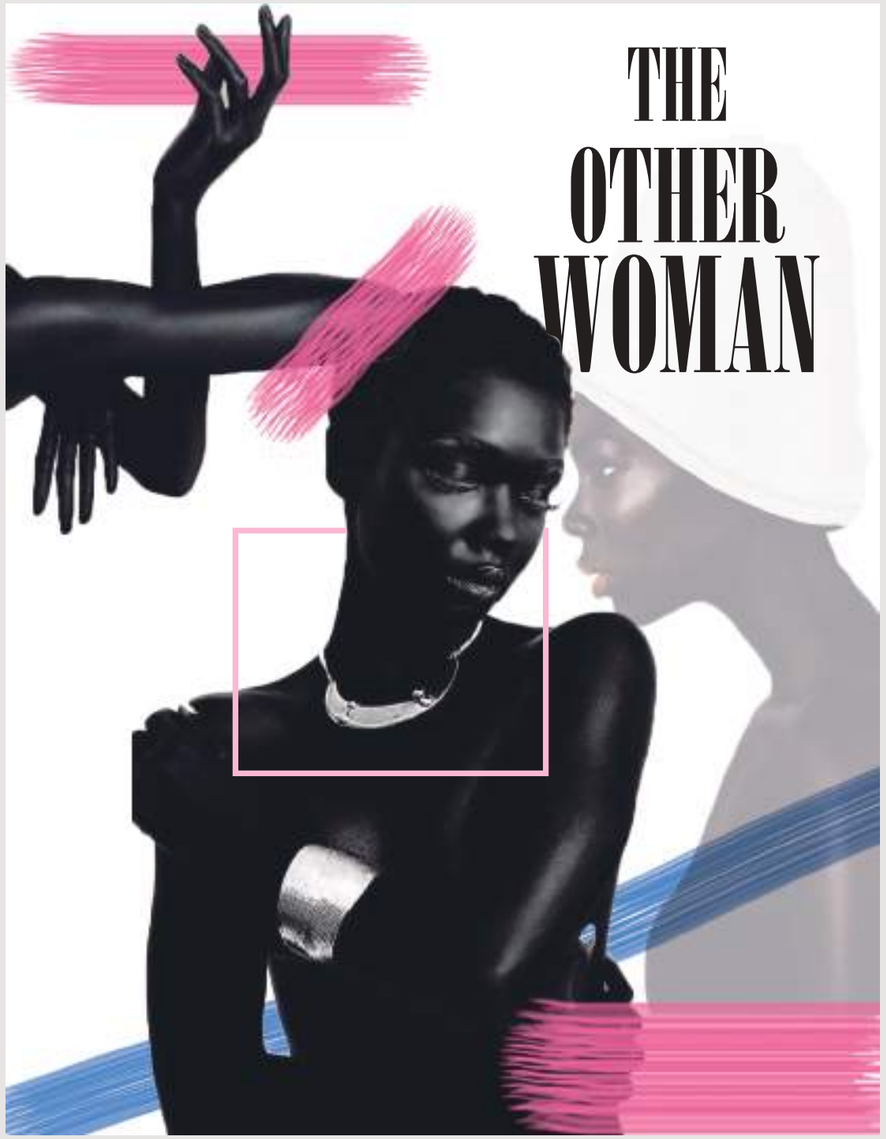

Collage inspirado en Nina Simone

MOODBOARD
TENDENCIA

Yoselin

Modelo

La Agencia Models
New Face

Como idea inicial partimos del hecho que queriamos trabajar con una modelo de color. A partir de ahí, hicimos que todo girará en torno a ella, desde la tendencia hasta la temática fue pensado exclusivamente en una mujer de color. Al encontrar como inspiración a la cantante Nina Simone nos pudimos dar cuenta que Yoselin tiene razgos fisicos muy parecidos a los de Nina en su juventud.

Estatura 1.80
Cabello Negro
Ojos Marrón
Busto 32
Cintura 25
Cadera 36
Calzad 08

MAQUILLAJE

Siguiendo la tendencia de Make Up No Make Up para toda la editorial se presentara un maquillaje de piel perfecta y un barrido de sombras en donde un color va a primar y mantendrá la misma esencia creando un contraste con el styling. Tonos cálidos, cejas de pasarela y labios ostentosos serán las principales características del maquillaje.

Make up No Make up

PEINADO

Tomando el personaje de inspiración para la editorial se mantendrá el cabello corto y en afro representante de las personas de color y de Nina Simone. La naturalidad es la base del peinado y crea una dualidad entre la elegancia y la sencillez.

LOCACIÓN

CASA IREGUI

Bogotá- Colombia

Calle 9 No. 8-61. La Candelaria

REFERENTES DE ILUMINACIÓN

Tonos calidos
Saturación
Contraste de
Colores
Verano

Pautas Fotográficas

Foto 1

Pautas Fotográficas

Foto 2

Foto 3

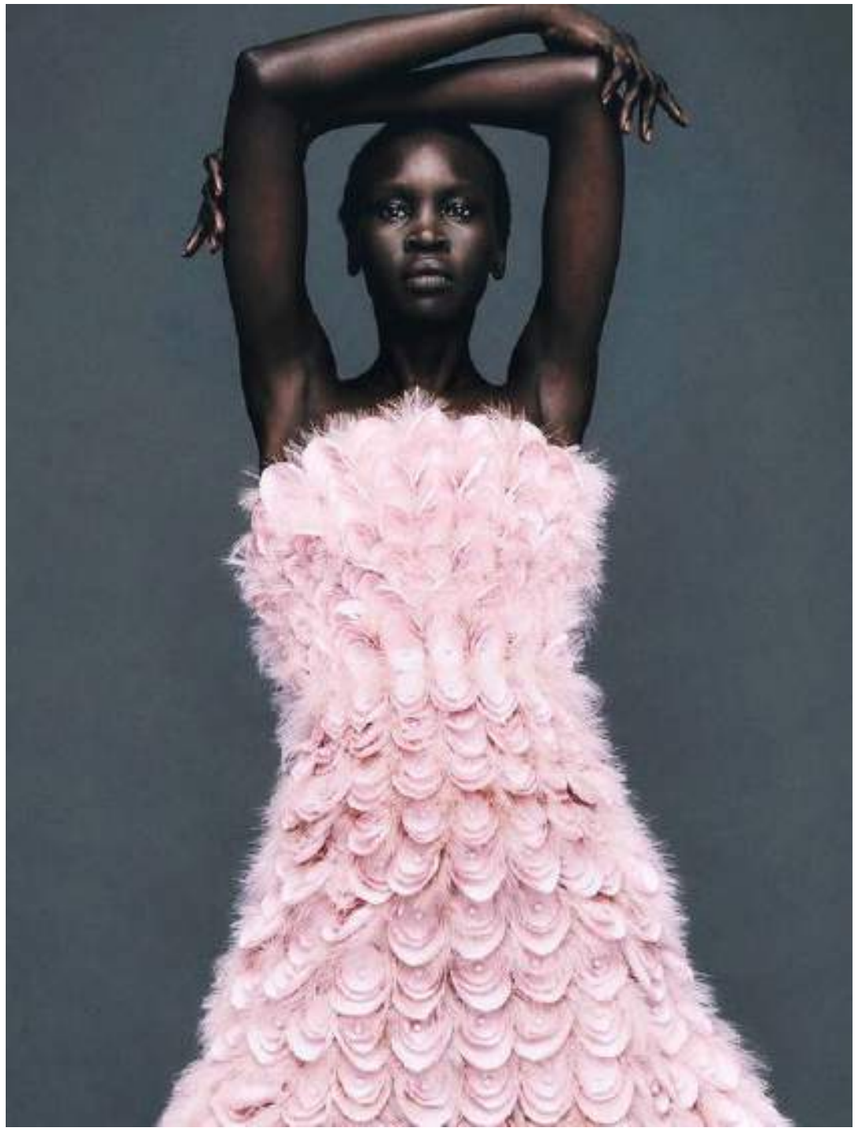

Foto 4

Pautas Fotográficas

Foto 5

Pautas Fotográficas

Foto 6

Pautas Fotográficas

Foto 7

CALENDARIO

MAYO

Lu	Ma	Mi	Ju	Vi	Sa	Do
1	2	3	4	5	6	7
8	9	10	11	12	13	14
15	16	17	18	19	20	21
22	23	24	25	26	27	28
29	30	31				

JUNIO

Lu	Ma	Mi	Ju	Vi	Sa	Do
			1	2	3	4
5	6	7	8	9	10	11
12	13	14	15	16	17	18
19	20	21	22	23	24	25
26	27	28	29	30		

JULIO

Lu	Ma	Mi	Ju	Vi	Sa	Do
					1	2
3	4	5	6	7	8	9
10	11	12	13	14	15	16
17	18	19	20	21	22	23
24	25	26	27	28	19	30
31						

AGOSTO

Lu	Ma	Mi	Ju	Vi	Sa	Do
	1	2	3	4	5	6
7	8	9	10	11	12	13
14	15	16	17	18	19	20
21	22	23	24	25	26	27
28	29	30	31			

14 de Junio: Informe de tendencia.
23 de Junio: Sustentación de concepto inicial.
7 de Julio: Busqueda de prendas para Styling.
11 de Julio: Visita a Locación.
12 de Julio: Presentación del Brief.
14 de Julio: Sustentacion del Brief.
21-22 de Julio: Busqueda accesorios para Styling.
1 de Agosto Realización editorial.
18 de agosto:: Sustentación editorial final.

PRESUPUESTO

Modelo $500.000
Fotógrafo $680.000
Locación $0
Maquillaje $250.000
Alimentacion $170.000
Transporte $
Impresion $150.000
Styling $
Imprevistos $

8:00 am - 10:00 am: Estación de Tabla de quesos con debidas disponibles.

10:00am - 12pm: Galletas Ritz con Dip y bebidas disponibles.

12:00pm - 1:30pm: Menú del día Casa Iregui

1:30pm - 3:00pm: Estación de Dulces y bebidas disponibles.

Menú

PLAYLIST

1. Despacito- Luis Fonsi
2. Wild Thoughts- DJ Khaled
3. I'm the one- DJ Khaled
4. 2U- David Guetta
5. Shape of you - Ed Sheeran
6. Unforgettable - French Montana
7 Feels - Calvin Harris
8. Attention - Charlie Puth
9 Strip that dowm - Liam Payne
10. Thunder - Imagine Dragons
11. Mi gente - J Balvin
12. Mama - Jonas Blue
13. There is nothing holding me - Shaw Mendes
14. XO tour Llif3 - Lil Uzi
15. Swall - Nicky Minaj
16. Something just like this - The Chainsmokers
17 Humble - Kendrick Lamar
18. Felices los 4 - Maluma
19 There for you - Marting Garrix
20. Slide - Calvin Harris
21. More than you know - Axwell
22. Signs - Drake
23. Believer - Imagine Dragons
24. Me rehuso - Danny Ocean
25. Congratulations - Post Malone
26. Pretty girl - Maggy Lindemann
27 Symphony - Zara Larsson
28. Thats what i like - Bruno Mars
29 Bad iar - Selena Gomez
30. Stay . Zedd
31. Your song - Rita Ora
32. Know no better - Major Lazer
33. Mask of - Future
34. Subeme la radio - Enrique Inglesias
35. Crying in th club - Camila Cabello
36. Slow hands - Niall Horan
37 Red bone - Childish Gambino
38. It ain't me - Kygo
39 Escapate conmigo - Wisin
40. Galway girl - Ed Sheeran
41. Rolling - Calvin Harris
42. No promises - Demi Lovato
43. Location- Khalid
44. Malibu - Miley Cirus
45. Ahora dice - J balvin
46. Pasion Fruit - Drake
47 DNA - Kendrick Lamar
48. First time - Kygo
49 Hey Dj - CNCO
50. Chillax - Farruko
51. Chantaje - Shakira

WEBGRAFÍA

www.models.com
www.fashioneditorials.com
www.vogue.com
www.solvesundsbo.com
www.pinterest.com

LASALLE COLLEGE BOGOTÁ

HER NAME WAS BLOOM

María José Salinas
Daniela Falk