2019
Euphemism.

EUFEMISMO: *manifestación suave o decorosa de ideas cuya recta y franca expresión sería dura o malsonante. Se supone que a través de* **eufemismos escondemos la realidad.**

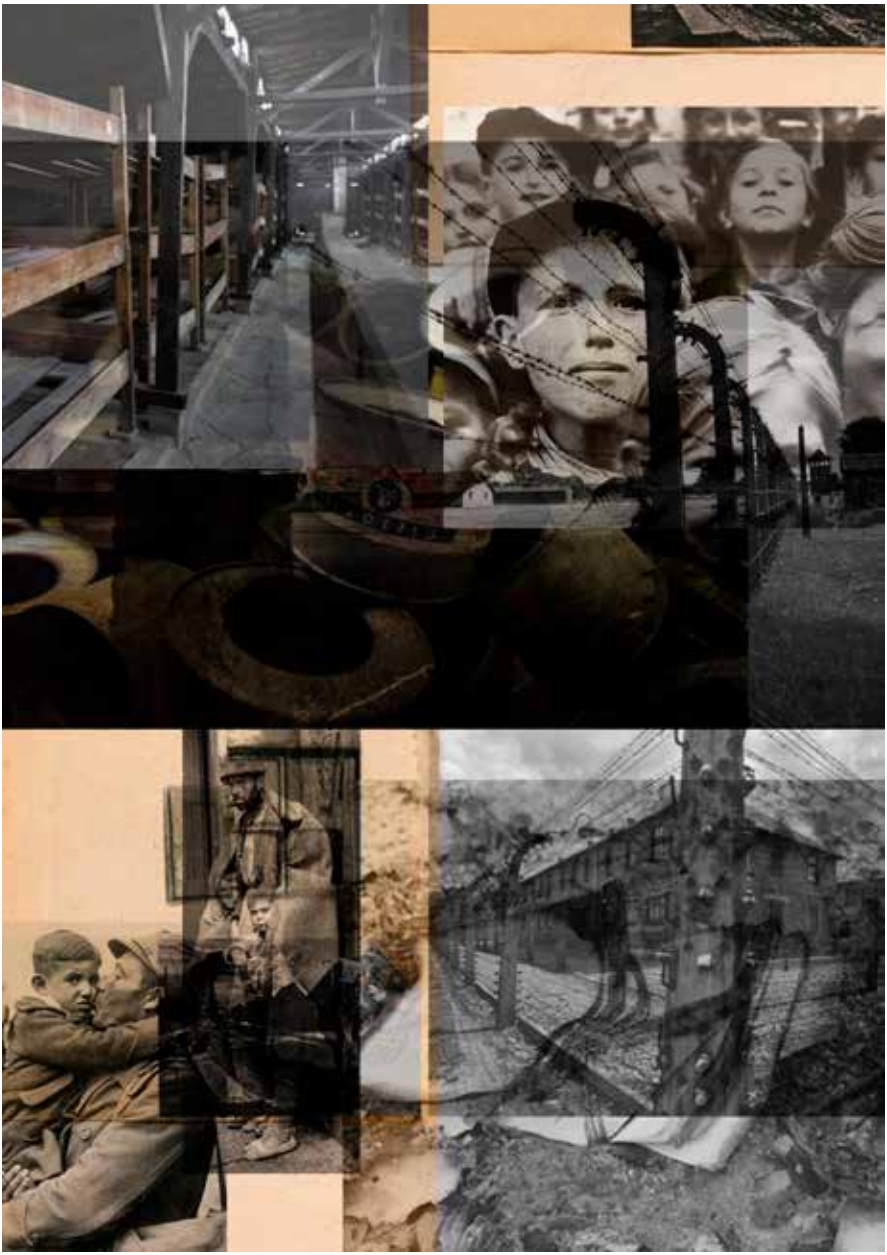

LA MIRADA DE LA INCOMPRENSIÓN,

¿Cómo podia un niño entender lo que estaba pasando durante el Holocausto?
¿Cómo interpretar su visión?

Euphemism *es una colección que parte del Holocausto y recuerda aquellas familias que entraban en los campos de concetración, la inocencia de los niños con sus padres y la importancia de la familia en aquél momento y en todos los momentos de la vida.* **La figura del padre. El concepto de familia como algo actual.**
La reinterpretación de todo el caos de aquella época relacionada con el mundo actual.
Parece que el ser humano no aprende de lo sucedido en el pasado.
El momento político, la gran guerra que invade el mundo.
Cómo el ser humano puede llegar a ser tan egosita y a la vez incoherente y cómo puede buscar la guerra y no la paz.

La inspiración también sale de la ropa de los años 40. No sólo la de los campos de concentración. Prendas de mujer destacadas como las faldas de flores entre otras cosas, trajes militares, pijamas de rayas, sastrería, prendas overzise, artesanía en los accesorios hechos de madera, distintas técnicas de tinte natural y bordados en cada prenda con un número en cada una de ellas.

THE FAMILY

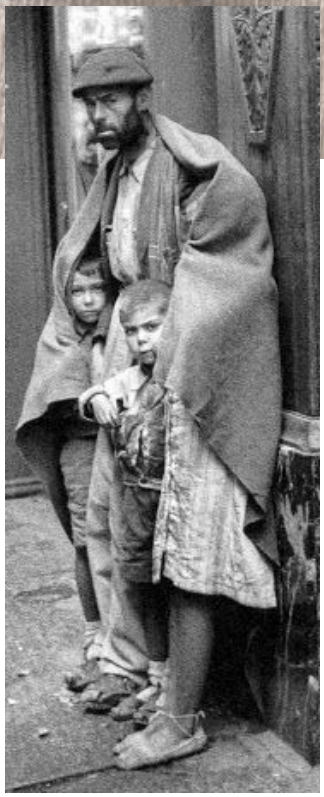

FAMILIA, de hombres que recuerda toda esta tradición familiar que se desbanece en la actualidad

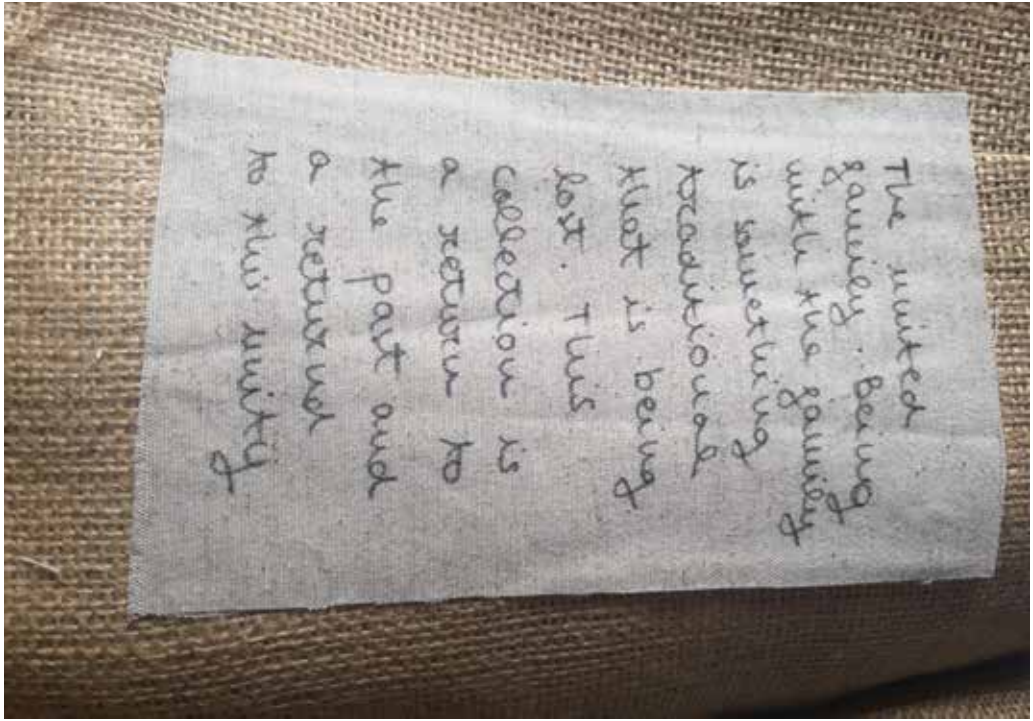

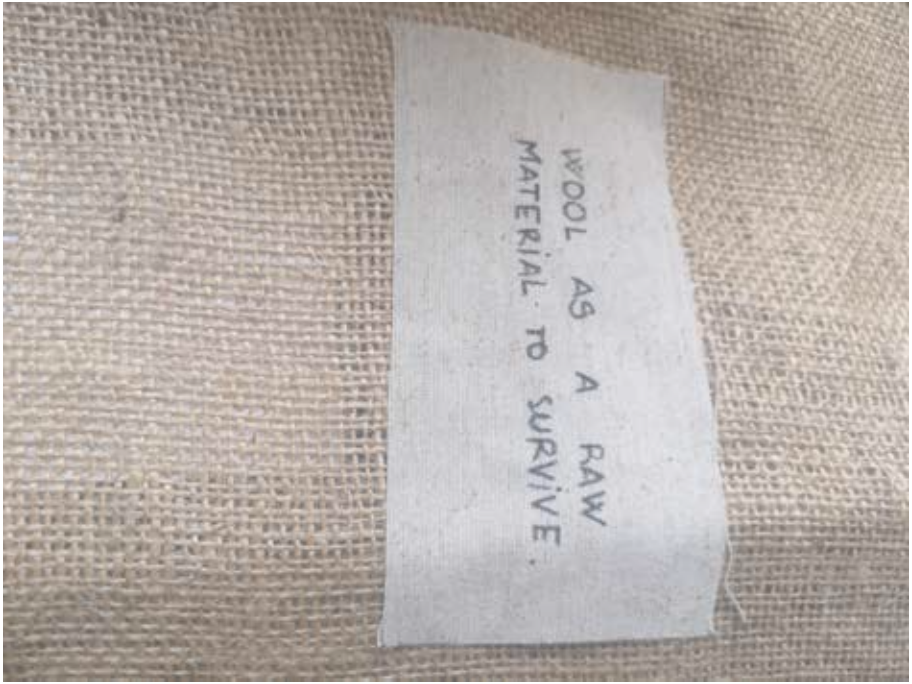

LANAS, jerseys de mecha y
jerseys de lana hechos a mano

ARTESANÍA, maletines y botones hechos por un carpintero

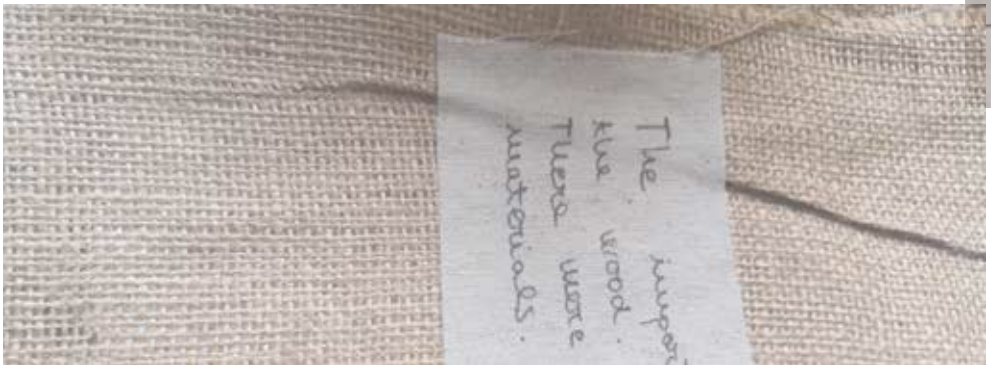

tance of
not more

TINTES, tejidos teñidos con
café y con te macha

DYE WITH
MATCHA TEA
AND
COFFE.

IDENTIDAD, bordados hechos con punch needle para numerar todas las prendas

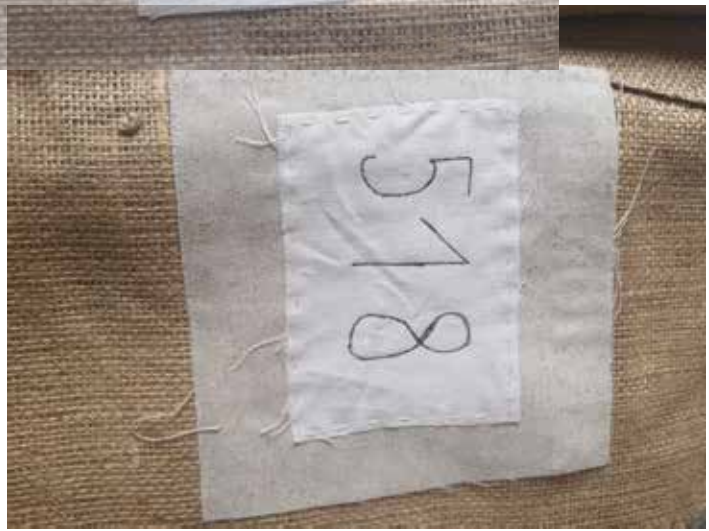

BOINAS, diseñadas y hechas con tejidos de la colección

PLANNING 9 LOOKS

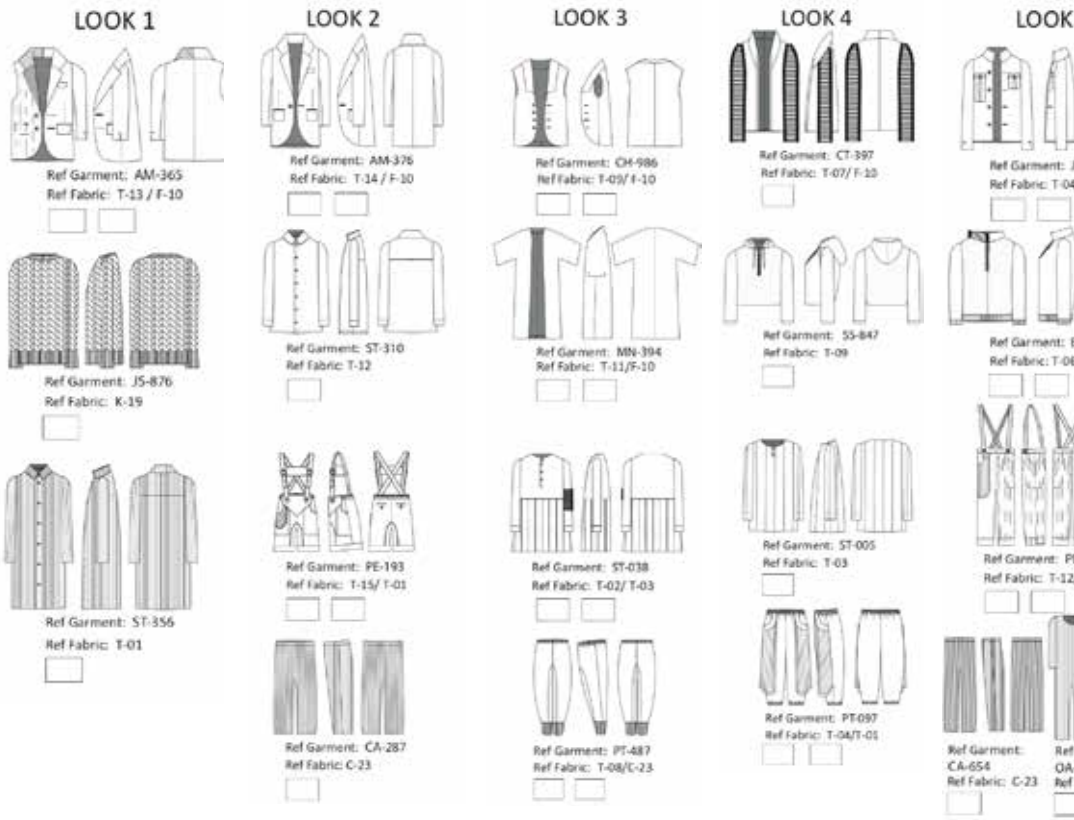

5

K-293
/ F-10

8-301
/F-10/C-23

E-090
/ F-10

Garment:
-104
Fabric: C-23

LOOK 6

Ref Garment: AM-091
Ref Fabric: T-22/ F-10

Ref Garment: ST-008
Ref Fabric: T-01

Ref Garment: JS-789
Ref Fabric: K-20

Ref Garment:
CA-654
Ref Fabric: C-23

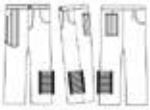

Ref Garment: TR-384
Ref Fabric: T-01/ T-16

LOOK 7

Ref Garment: AM-050
Ref Fabric: T-13/ F-10

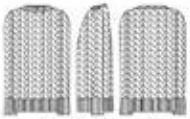

Ref Garment: JS-543
Ref Fabric: K-19

Ref Garment: ST-021
Ref Fabric: T-01

LOOK 8

Ref Garment: AM-298
Ref Fabric: T-14/ F-10

Ref Garment: ST-304
Ref Fabric: T-12

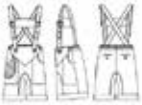

Ref Garment: PE-384
Ref Fabric: T-15/ T-01

Ref Garment: CA-139
Ref Fabric: C-23

LOOK 9

Ref Garment: JT-103
Ref Fabric: K-18

Ref Garment: CA-495
Ref Fabric: C-23

22

Anna Coma Martínez
annacomamartinez@gmail.com
@annacomamartinez
+34 692 277 510