

Natalia A. Masarino

Arquitecta de interiores



Calle 96 # 46-58 apto 342 torre 3

Teléfono: 7 74 76 10

315 6060510

natmasa@gmail.com

DATOS PERSONALES

Fecha de Nacimiento	Diciembre 04 de 1981
Lugar de Nacimiento	Bogotá
Documento de Identidad	c.c 52.739.249
Edad	34 años
Estado Civil	Casada

PERFIL PROFESIONAL

Cuento con gran capacidad creativa y buena disposición para trabajar en grupo que junto con el manejo de medios y herramientas especializadas me permiten desarrollar, crear y/o supervisar proyectos de diseño interior.

FORMACION ACADEMICA

Universitarios

LaSalle College
Diseño de Interiores
Título: Diseñadora
de Interiores
2007

Universidad El Bosque
Ingeniería electrónica
Quinto Semestre
2003

Colegio

Colegio Santa Mariana de Jesús
Titulo: Bachiller Académico
1998

Otros

Software Especializado (AutoCad, 3DMax, Photoshop, Corel, Office)
Texturas sobre paredes (Estuco, caseína y pintura)
Academia ANDA (Cascadas ornamentales)
Pintura al óleo (Cursos libres)

EXPERIENCIA LABORAL

Proyectos

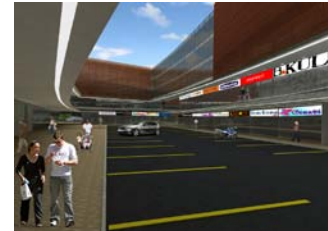
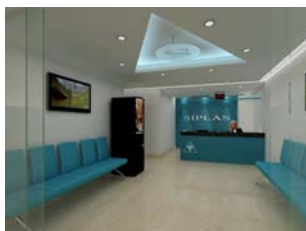
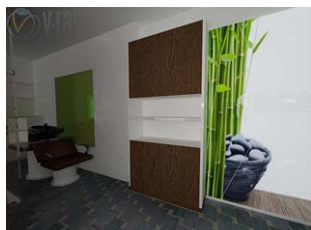

Para mayor información visite el dossier: http://issuu.com/natmasa/docs/dossier_2011_a.i_natalia_mari_o

Empresa: Iglesia El Lugar de Su Presencia

Cargo: Asistente de Mantenimiento y Reparaciones Locativas

Fecha: 09 de Octubre de 2012 – Actualmente

Jefe Inmediato: Dayhana Ballén

Funciones: Administrar procesos como manejo y seguimiento de proveedores, solicitudes de reparación y obra nueva, supervisión de obras, liquidación de nómina, manejo de personal y asistencia general al área de Mantenimiento.

Teléfono: 7452000 ext. 1102

Empresa: Green City Inversiones y Construcciones S.A.S

Cargo: Delineante de Arquitectura

Fecha: 06 de Mayo de 2010 – 03 de Octubre de 2012

Jefe Inmediato: Arq. Raúl Rodríguez

Funciones: Digitalización de planos 2D y 3D, modelado y producción de renders, fotomontajes y asistencia al departamento de Diseño.

Teléfono: 5938111 / 300 2824443

Empresa: Midi / Cianya

Cargo: Diseñadora

Fecha: 19 de Mayo de 2008 – 04 de Noviembre de 2009

Jefe Inmediato: D.I. Alejandro Prieto

Funciones: Diseño, digitalización de planos 2D y 3D, asesorías, manejo de proyectos y clientes, levantamiento de planos, producción, proveedores y personal de planta.

Web: www.cianya.com

Mail: alejandroprieto@cianya.com, paulabernal@cianya.com

REFERENCIAS FAMILIARES Y PERSONALES

Catalia Castro Sánchez

Economista

Teléfono: 302 2575355

Carlos Eduardo Mariño Hernández

Gerente de Entrenamiento Open English

Teléfono: 311 8948117

José Ignacio Valderrama

Arquitecto

Teléfono: 310 2318465

NATALIA MARIÑO SÁNCHEZ

c.c. 52.739.249 Btá