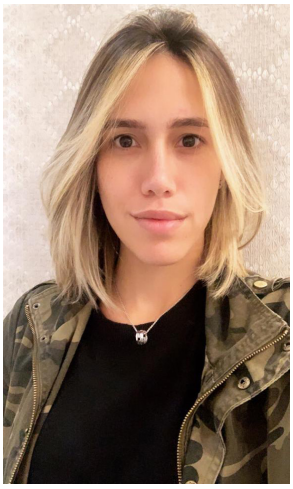

Catherine Farah Uparela

Catherine Farah Uparela
Calle 88 No 6 - 33 Barrio Cabrera
catherinefarah@hotmail.com
3012374008
Bogota, Colombia

Perfil Profesional

Diseñadora de Modas de LCI Bogota, Culinaria y Pasteleria del SENA y Mariano Moreno, con habilidades y capacidades para el desarrollo y generacion de diseños y textiles, con experiencia en manejo de programas de diseño, patronaje, confeccion, joyeria, fichas de producción y dibujo a plano.

Formación Academica

SENA- Gastronomia
2008-2011
Mariano Moreno- Pasteleria
2012
Diplomado en Gato Dumas- Gerencia y montaje de Restaurantes.
2015
LCI Bogotá- Diseño y Patronaje de Modas
2015-2018

Experiencia Laboral

Colombian restaurant - Australia, Subchef.
M&M properties - New York, Asistente.
Express producciones - Directora de producción.
Ethos active - Practicante de Modas
Pei Energy- Practicante de Culinaria.

Referentes

Carlos Gonzales . 310 630 0110
Natalia Farah . 1 347 444 0570