ATELIER WONDER

Automne-Hiver 2015
Printemps-Été 2015

ATELIER WONDER

https://www.facebook.com/atelierwonder

http://atelierwonder.tumblr.com/

https://www.instagram.com/atelierwonder/

https://twitter.com/atelierwonder1

paulinawonders@gmail.com

http://atelierwonder.com/

Biographie

Paulina Wonders

Paulina Wonders est une jeune designer montréalaise de 26 ans. Elle a fondée sa marque qu'elle a appeler Atelier il y à quelques années déja. Celle-ci est maintenant composée de 3 collections.

Paulina a étudié en design de mode au Collège LaSalle à Montréal et elle a ensuite travaillé pendant deux ans dans l'industrie avant de déménager à Londre. Après un an durant laquelle elle a suivi des cours à Central Saint Martins, Wonders à décidé qu'il était temps pour elle de retourner à Montréal et de commencer ses propres projets. Un an après être revenue et avoir suivi des cours à Concordia, elle a pris une pause de ses études et a mis toute son énergie dans Atelier Wonder.

ATELIER WONDER

Clientèle

C’est une marque qui montre bien le travail fait à la main de chaque produit inspiré par les sous cultures des jeunes. Paulina essaye toujours de recréer des vêtements qui permettent un sentiment d’individualité, comme la plupart des groupes de jeunes font afin de créer un sentiment d'appartenance.

Collection

Atelier Wonder est reconnu pour son côté psychédélique et éclaté . Nous vous présentons la collection Spring et Fall 2015 qui se distingue mais de façons très différente.

La collection Spring 2015 est inattendue, originale et colorée. Elle nous rappelle la culture punk japonaise et l'éclectisme Britannique. Elle est réellement rafraichissante.

La collection Fall 2015, tant qu'à elle, est plus concentré sur l'aérospatial , la technologie et le coté futurisme du vêtement. Des robes imprimer de jeux vidéo, des étoiles et des fusées en paillette nous ramène dans l'univers de Blade Runner.

Spring

Fall

ATELIER WONDER

Pabst
Blue Ribbon
BEER
ONE PINT
VINTAGE DOLLS

Presse

FASHION BEAUTY RELATIONSHIPS ABOUT URBANEBLOC ADVERTISE

urbanebloc

MAY 02 2014

Bring a little |FAT| to your style

Posted by Cynthia in Designers and Labels, Events, FASHION, Toronto Fashion, Trends

Search

FIND IT

Andd that's a wrap. A whirlwind of back-to-back Fashion Art Toronto shows ended this weekend and the talent I witnessed was unfathomable. Maybe alternative fashion isn't your cup of tea but we can all learn something from their vigorous spirit. The sunshine is going strong and our creativity has no bounds so don't be scared to experiment with new looks and enjoy yourself in the process! Let's get |FAT|!

2. Flashy but not trashy

1. WORTH 2. ARTIFICE CLOTHING 3.& 4. ATELIER WONDER

ION MAGAZINE

STYLE MUSIC ART CULTURE ORIGINALS

A T E L I E R

WONDER

C A T A L O G U E

2015

Skintight Robo Dress

Entrez dans une autre dimension avec cette robe robotique inspirée de Tron. Très ajustée, manches courtes et col droit. Le matériel est un jersey extrêmement doux et extensible qui offre une coupe parfaite. Motif robotique digital sur l'ensemble de la robe.

100% Polyester
Made in Canada

Prix détail
109.00$

[redacted]

P.A

ATELIER
WONDER

Skintight Robo Longsleeve

Ce chandail ajusté à manches longues est fait de jersey doux et extensible. Motif inspiré de Tron imprimé digitalement sur l'ensemble du chandail. Versatile et confortable, cette pièce fera tourner les têtes peu importe avec quoi vous la portez.

100% Polyester
Made in Canada

Prix détail
65.00$

P.A

Embroidered Rocket Skirt

Cette jupe de fusée brillante est fabriqué en laine bouillie confortable et est entièrement brodé à la main avec des détails cosmiques. Ce morceau sera apporter le je ne sais quoi à votre look. Peut importe ce que vous décider de porter avec, il attirera l'œil.

Prix détail
99.00$

ATELIER
WONDER

Embroidered Space Coat

Ce manteau surdimensionné tout à fait unique est entièrement brodé à la main. Il vous tiendra au chaud avec sa doublure d’un vert éclatant. Ce manteau noir épais est fait de laine bouillie. Deux grosses poches appliqués ont été mises de chaque coté du manteau pour un confort absolu. Ce morceau vous fera voyager à travers l'espace avec ses nombreuses broderies de paillettes .

Prix détail
450.00$

M.C

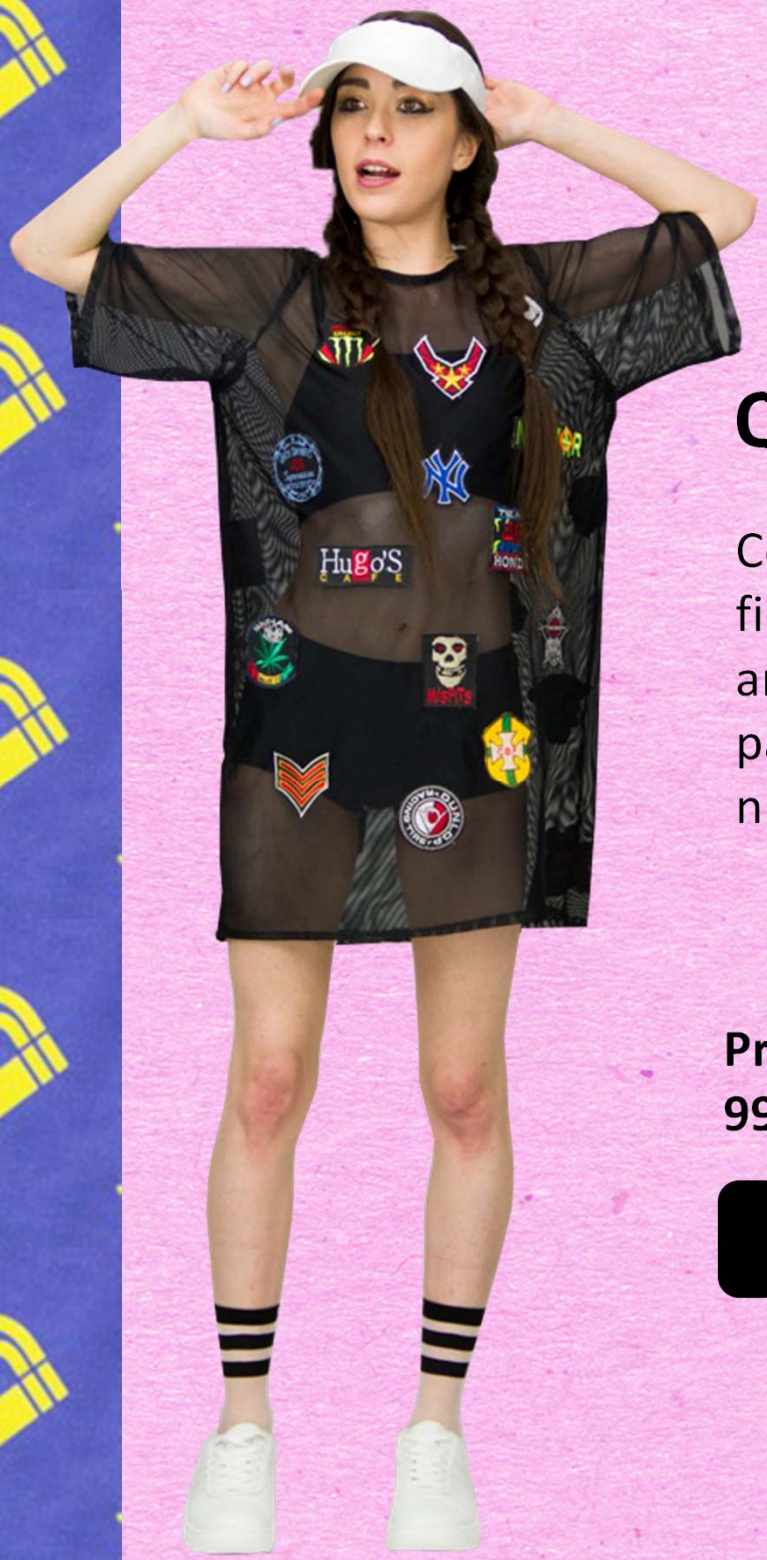

Oversized Patch Mesh T-shirt

Ce très grand T-shirt sport en tissue maille filet est unique car il est garni de divers patchs antiques choisis et placés au hasard un peu partout sur la pièce. Aucun item de ce modèle n'est identique.

Prix détail
99.00$

ATELIER
WONDER

PVC Bra Top

Ce bustier séduisant est complètement fait de PVC, un type de plastique, muni d’une doublure en satin pour plus de confort. Il s’attache dans le dos à l’aide d’une fermeture à œillets et agrafes. Avec un top comme ça, vous ne passerez pas inaperçues!

Prix détail
49.00$

Savage Youth Coat

Ce manteau long avec manches est composé entièrement de vrai cuir et de Polycanvas, il a deux poches à l'avant et aucune fermeture éclair. Les imprimés d’étoiles et de cigarettes posés partout sur le manteau ne vous ferons certainement pas passer inaperçu.

Prix détail
290.00$

R.L

ATELIER
WONDER

Skintight Robo Longsleeve

Cette jupe trapèze est faite à 100 % de Polycanvas. Elle a un style mini-jupe avec un tour de taille naturelle et une fermeture à glissière invisible sur couture latérale. Les imprimés de cigarettes et d’étoiles en rayure vous donnerons un style hors du commun.

Prix détail
89.00$ / Sold Out

R.L

Flyer Spaghetti Mini Dress

Les motifs de la mini robe moulante sont inspirés d’un imprimé punk .Elle est fabriquée à partir d'un tissu de jersey assez lourd. Il faut noter que l'impression des motifs ne tombe pas toujours au même endroit, ce qui fait que chaque robe est une pièce unique.

Prix détail
149.00$

ATELIER
WONDER

Leather A-line Skirt

Cette jupe trapèze est faite à 100 % de cuir. Il s’agit d’une mini-jupe avec un tour de taille naturelle et une fermeture à glissière invisible. elle peut se porter pour une occasion ou dans un style un peu plus relâché.
Il est préférable de la nettoyer avec des produits spéciaux pour le cuir.

Prix détail
89.00$ / Sold Out