



LCI
Barcelona

Simplemente mujer

Realizado por: Elsie Toro
Profesora: Susana Canalda
Período: Abril 2019 - Septiembre 2020

Objetivo:

El objetivo de mi colección, es aplicar los conocimientos adquiridos, durante los estudios de: Patronaje y confección industrial exterior mujer en el LCI Barcelona.

Se llevaron a cabo transformaciones de diferentes patrones básicos y se cuidaron todos los detalles, a fin de lograr acabados de alta costura.

Son prendas de vestir, dirigidas a esa mujer que disfruta que su prenda haya sido cuidadosamente elaborada. Desde la selección de un buen tejido, el cuidado en la construcción de cada acabado y ajuste perfecto a su cuerpo; logrando satisfacción, belleza y seguridad en su vestir.

Agradecimiento:

Agradezco principalmente a mi profesora Susana Canalda por todas sus enseñanzas a lo largo de este curso.

Gracias por enseñarme los diferentes patrones del libro, por todos los adicionales que compartiste conmigo en: mangas, bolsillos, transformaciones de cuerpo.

Agradecida por nuestros momentos compartidos dentro y fuera del aula, tanto contigo como con mis compañeros, por tus regalos y por hacer que: aprender en el LCI Barcelona, fuera todo un placer.

Muchas gracias Susi!!!

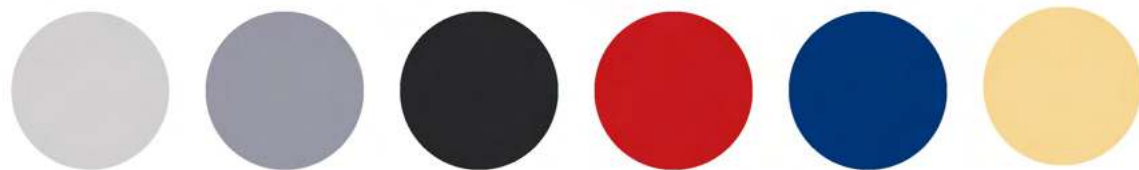

Paleta de
colores:

Muestra de tejidos

Look # 1

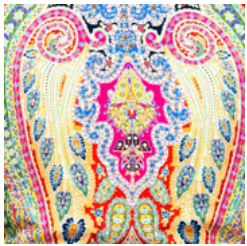

100% Seda

Look # 2



100% Algodón

Look # 3

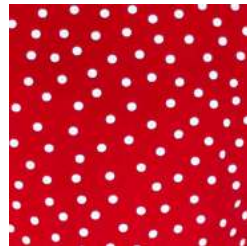

Crepes estampado

Look # 4



Tul bordado

Look # 5



Tencel

Look # 6



100% Lana



97% Algodón
3% Elastán



97% Algodón
3% Elastán



Raso



97% Algodón
3 % Elastán



97% Algodón
3% Elastán

Colección Simplemente Mujer



Look # 1:



Look # 2:



Look # 3:



Look # 4:



Look # 5:



Look # 6:





Elsie Toro

Cliente: Elsie Toro

Prenda: Camisa corsé y pantalón

Temporada: Todas

Talla: L

Diseñadora: Elsie Toro

Referencia: Look # 1

Fecha: 09/2020

Descripción del diseño

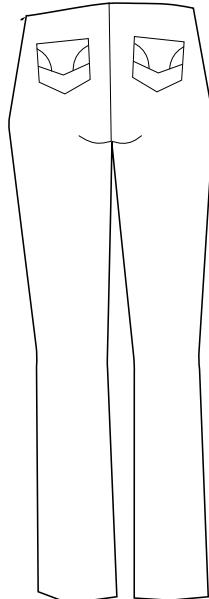
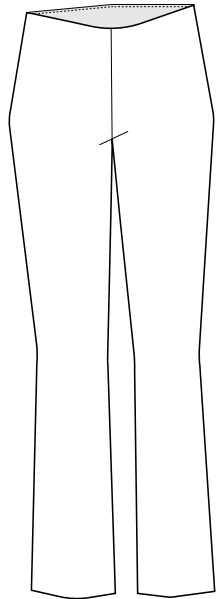
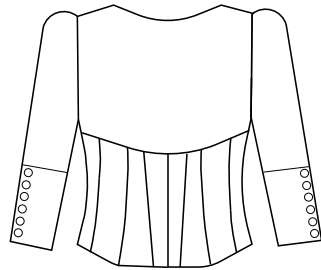
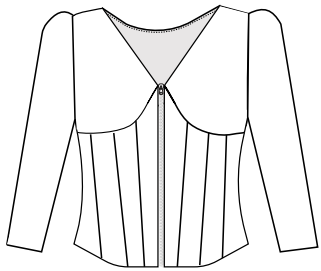

Descripción:

Camisa corsé con corte imperio y mangas largas.

Color:

Estampados con rojo, fusia, Amarillo, azul y negro.

Tejidos:

100% Seda

Fornituras:

Cremallera metálica blanca, con separador de 35 cm; ballena blanca moldeable de 6 mm de grosor; cursor decorativo en plata para la cremallera.

Descripción:

Pantalón largo recto sin pretina, con bolsillos en la parte posterior.

Color:

Negro.

Tejidos:

97% algodón y 3% elastán

Fornituras:

Cremallera negra metálica de 15 cm; cierre corchete metálico plata.



Elsie Toro

Cliente: Elsie Toro

Prenda: Americana, manga crater y pantalón

Temporada: Todas

Talla: L

Diseñadora: Elsie Toro

Referencia: Look 2

Fecha: 09/2020

Descripción del diseño

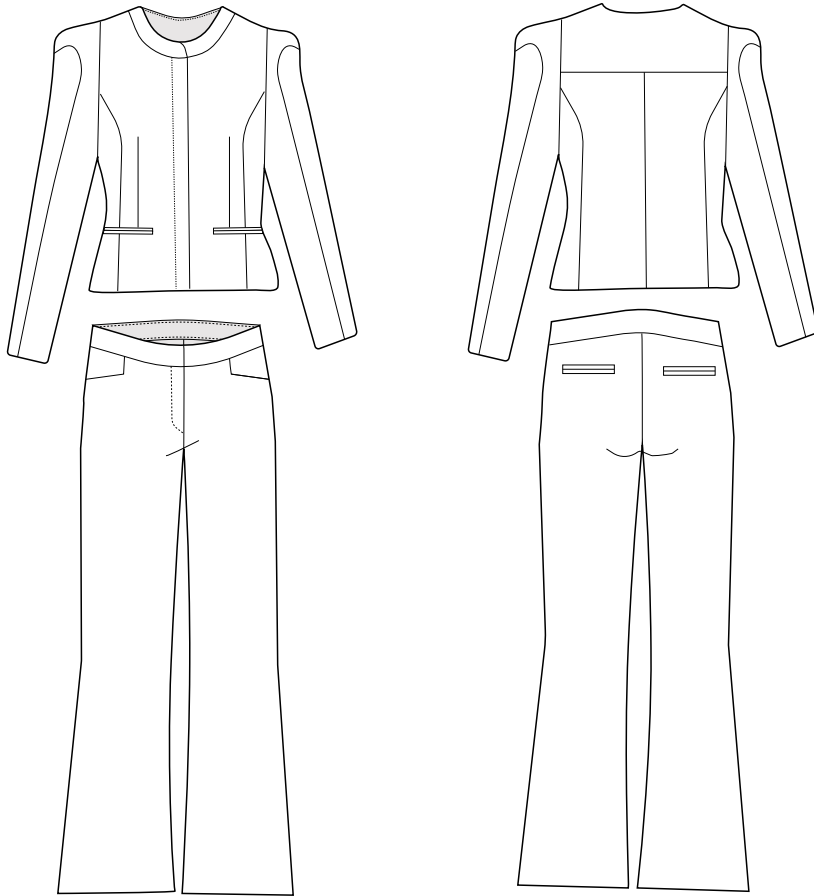

Descripción:

Americana de manga cráter y bolsillos de ojales.

Color:

Estampado azul y blanco

Tejidos:

100% Algodón

Fornituras:

Cremallera azul marino, metálica con separador de 35 cm.

Descripción:

Pantalón largo de bajo acampanado, bolsillos geométricos delanteros y de bolsillos de ojal en la parte posterior.

Color:

Gris oscuro.

Tejidos:

97% algodón y 3% de elastán.

Fornituras:

Cremallera metálica gris de 15 cm, broche metálico plata y 1 botón gris de plástico.



Elsie Toro

Cliente: Elsie Toro

Prenda: Vestido cruzado

Temporada: Primavera-Verano

Talla: L

Diseñadora: Elsie Toro

Referencia: Look # 3

Fecha: 09/2020

Descripción del diseño

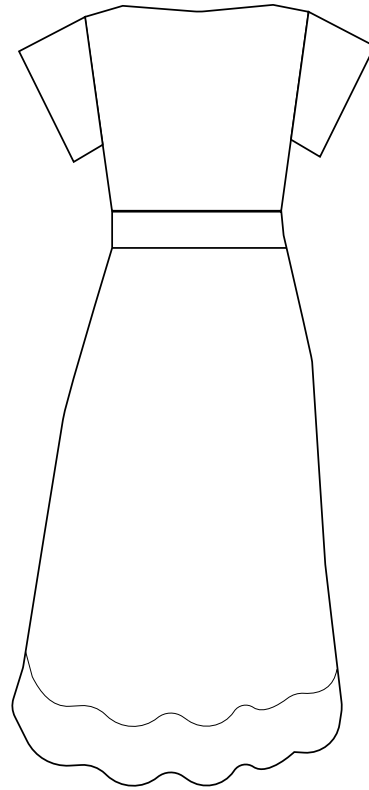
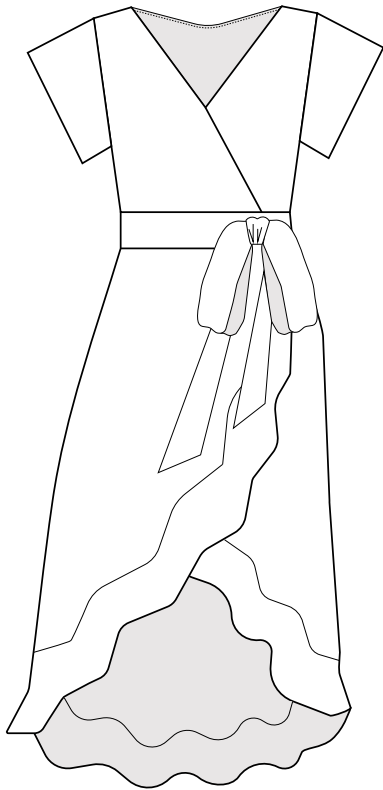

Descripción:

Vestido cruzado con volantes y lazada en la cintura.

Color:

Rojo y blanco.

Tejidos:

Crepe estampado

Fornituras:

Botón metálico plata, con cierre a presión.



Elsie Toro

Cliente: Elsie Toro

Prenda: Corpiño y falda

Temporada: Todas

Talla: L

Diseñadora: Elsie Toro

Referencia: Look # 4

Fecha: 09/2020

Descripción del diseño

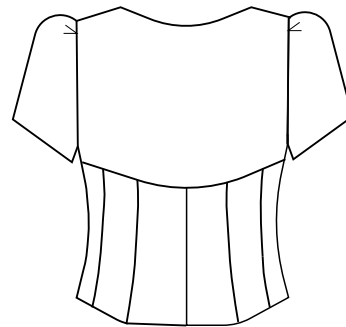
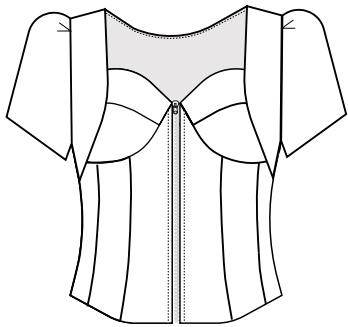

Descripción:

Corpiño con mangas sobrepuesta.

Color:

Azul marino.

Tejidos:

Encaje de tul bordado y raso.

Fornituras:

Cremallera metálica azul con separador de 30 cm, ballenas metálicas de 20 y 30 cm.y aros metálicos.

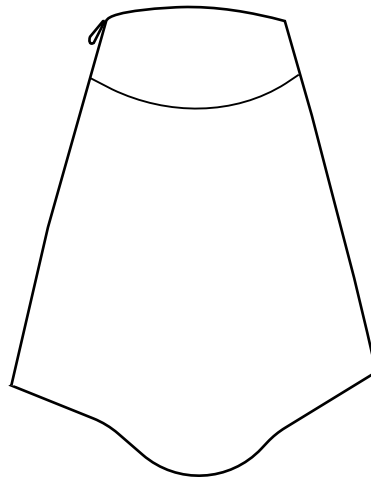
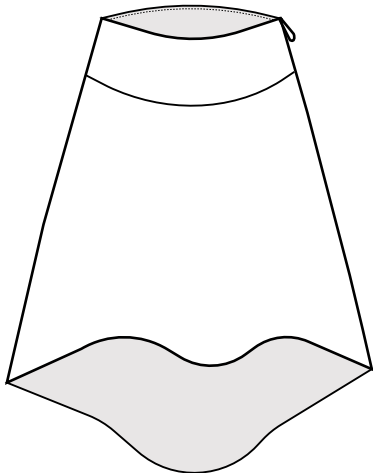

Descripción:

Falda acampanada con canesú de largo asimétrico.

Color:

Azul marino.

Tejidos:

Raso.

Fornituras:

Cremallera azul invisible de 15 cm., cierre corchete metálico plata; bias azul de raso.



Elsie Toro

Cliente: Elsie Toro

Prenda: Camisa y pantalón

Temporada: Todas

Talla: L

Diseñadora: Elsie Toro

Referencia: Look # 5

Fecha: 09/2020

Descripción del diseño

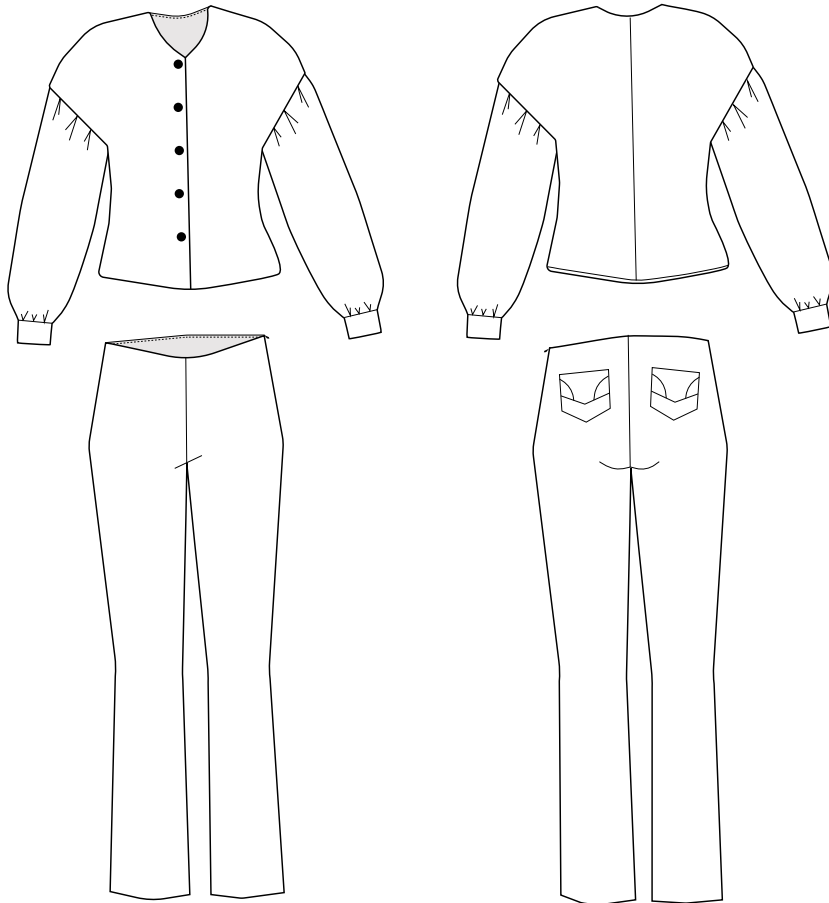

Descripción:

Camisa con hombros alargados y mangas abullonadas.

Color:

rojo

Tejidos:

Tencel

Fornituras:

8 botones rectangulares

Descripción:

Pantalón largo recto, sin pretina, con bolsillos en la parte posterior.

Color:

Negro.

Tejidos:

97% algodón y 3% elastán

Fornituras:

Cremallera negra metálica de 15 cm; cierre corchete metálico plata.



Elsie Toro

Cliente: Elsie Toro

Prenda: Americana y
Pantalón

Temporada: Otoño-
Invierno

Talla: L

Diseñadora: Elsie Toro

Referencia: Look # 6

Fecha: 09/2020

Descripción del diseño

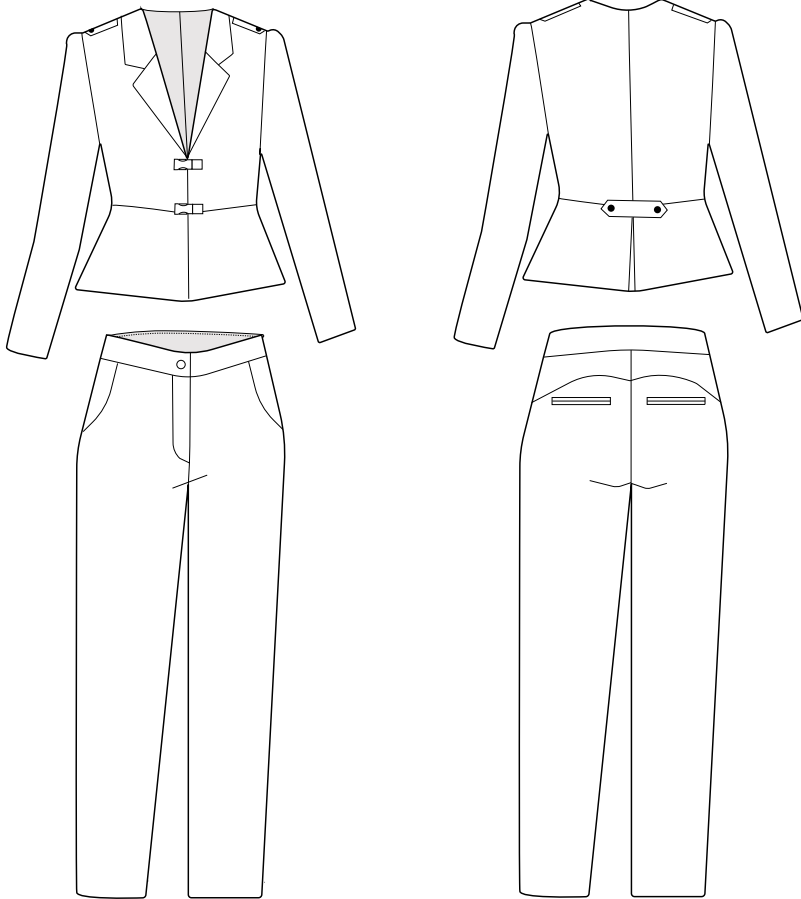

Descripción:

Americana con vuelo de la cintura a la cadera y doblez en la espalda.

Color:

Azul marino

Tejidos:

Lana y raso

Fornituras:

Broches metálicos y botones.

Descripción:

Pantalón de bota recta.

Color:

Gris claro

Tejidos:

97% algodón y 3% elastán

Fornituras:

Cremallera blanca metálica de 15 cm, 1 botón plástico gris.



Elsie Toro

Cliente: Elsie Toro

Prenda: Pantalón largo
mujer

Temporada: Todas

Talla: L

Diseñadora: Elsie Toro

Ref.: Pantalón del Look # 6

Fecha: 09/2020

Nota: No incluye márgenes

Ficha técnica

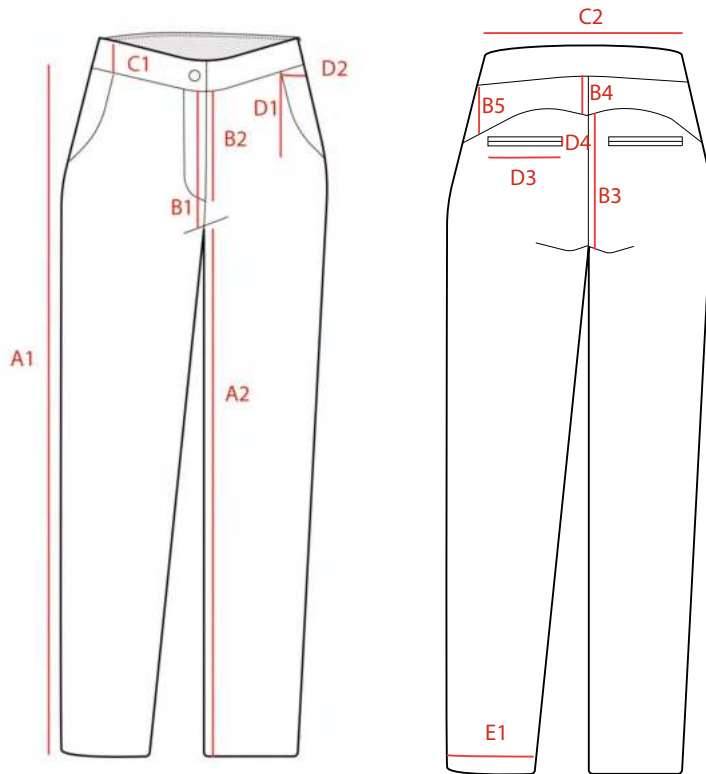

Cod.	Descripcion	Cm.
A1	Largo total	95
A2	Largo entre pierna	75
B1	Largo tiro delantero	22
B2	Largo abertura cremallera	15
B3	Largo porción tiro trasero	26
B4	Largo porción tiro canesú trasero	4,5
B3	Largo costado del canesú	6,5
C1	Largo pretina	4
C2	½ Ancho total pretina	48
D1	Largo abertura bolsillo delantero	15
D2	Ancho superior del bolsillo delantero	6
D3	Ancho bolsillo trasero	14
D4	Largo dos ojales del bolsillo trasero	2
E1	½ Contorno total del bajo	18

Otros trabajos realizados
durante el curso





















