



ivtf
ivette craspo

Background

Ivette Crespo joven de 27 años, estudiante de Diseño de moda. Llevo desde bien joven estudiando el mundo textil y la moda, algo que me apasiona y nunca deja de sorprenderme. Me considero ante todo humilde y trabajadora, siempre con ganas de cumplir todo aquello que me propongo o se me propone. Dinámica, creativa y con alto grado de responsabilidad.

ESTUDIOS

Ciclo formativo de grado superior de arte textil 2012-2014
En Escola Massana, Barcelona.

Diplomatura en patronaje industrial 2014-2016. Por Escuela Guerrero, Barcelona.

Título superior en diseño de moda 2016-2020
En Felicidad Dulce (LCI), Barcelona.
Cursando actualmente.



EXPERIENCIA

Practicante en Teixidors, Tarrassa 2013.
(6 meses.)

Asistente de vestuario – 2016- 2017/
Desfile Presentación Colección Tot-Hom S.A, 2016 y Presentación Colección Petit Style Walking 2017.

Asistente Departamento de Diseño, en The Little Creative Factory – 2019 (1 AÑO)
-The Makers Collection- Fall/Winter 2019.
- Twisted Tales Collection- Summer/ Spring 2020. Women and kids.

Objetivo

Mi objetivo es poder aumentar mis conocimientos y la máxima experiencia en el sector de la moda. Siempre innovando y estar en la actualidad. Tener la máxima expresión de la creatividad o si es precioso mantener los límites. Trabajar con precisión, minuciosidad, excelencia y rapidez, dando lo máximo de uno mismo. Siempre con buena actitud y con muchas ganas de aprender y disfrutar del trabajo.

i v e t t e

COLLECTIONS

STUDIES FINAL PROJECT

Women Collection

Fall/winter 2020

Immunoglobulin stability

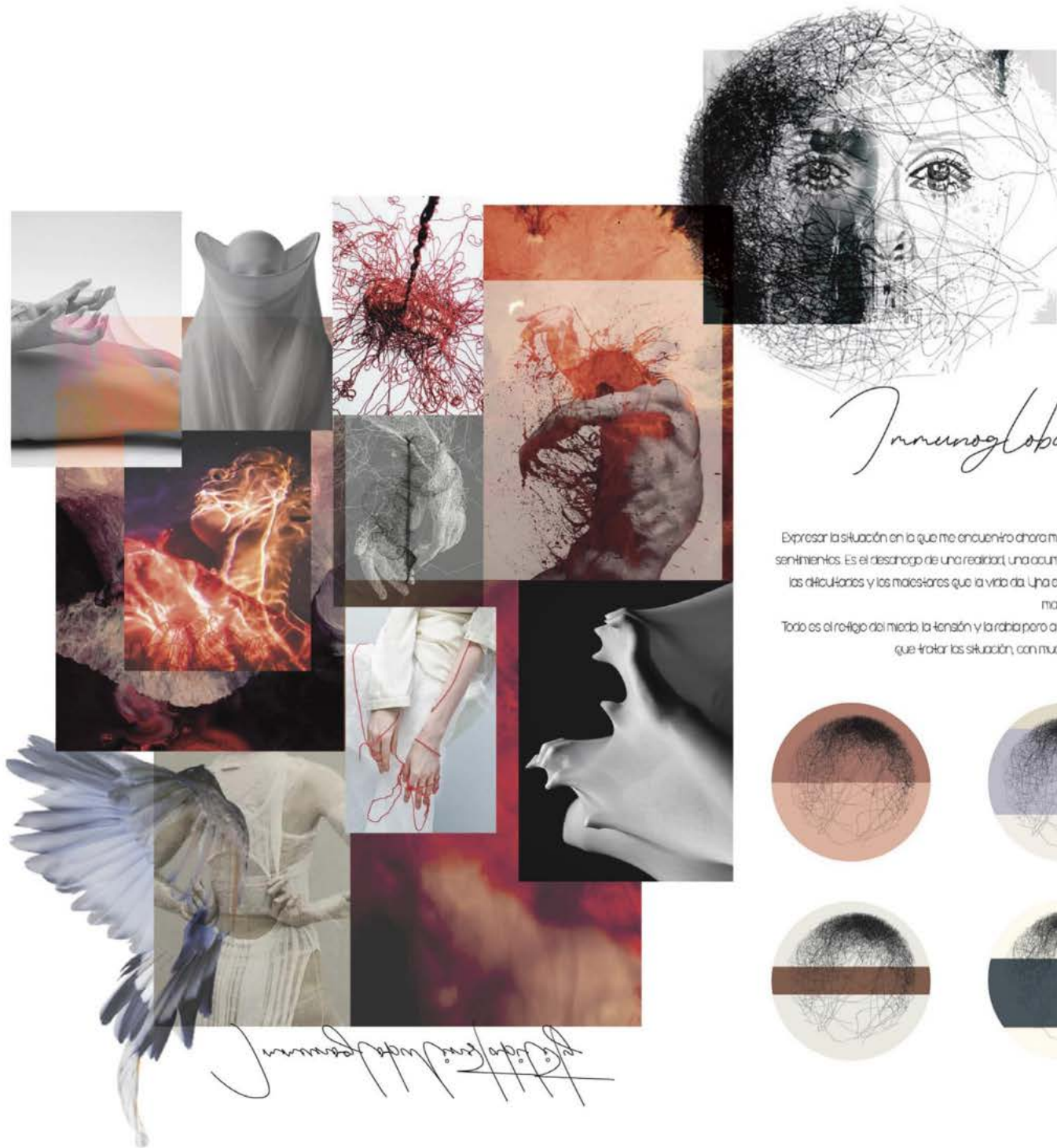

Inmunoglobulin instability

Expresar la situación en la que me encuentro ahora mismo. Querer reflejar una situación que se transforma en sentimientos. Es el desahogo de una realidad, una acumulación de cansancio al ver las complicaciones, los fracasos, las dificultades y los males que la vida da. Una enfermedad cambia todo y te hace ver la vida de otra manera.

Todo es el reflejo del miedo, la tensión y la rabia pero a la vez la incertidumbre y sobre todo de que manera hoy que froto la situación, con mucha delicadeza y sobreprotección.



Juan Carlos Rodríguez

LOOK 1

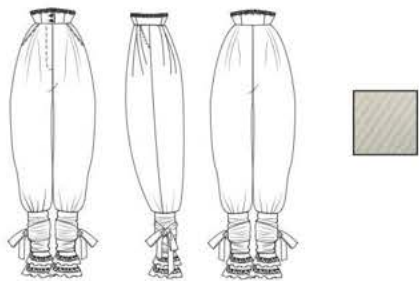
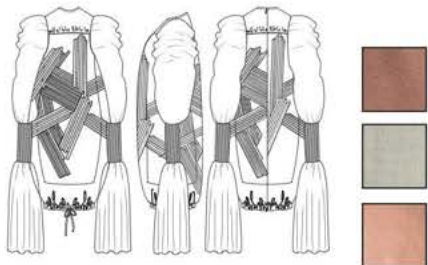
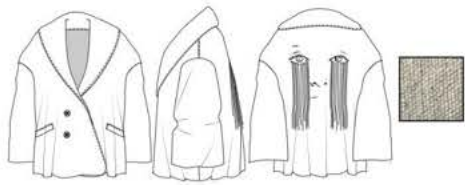

LOOK 2

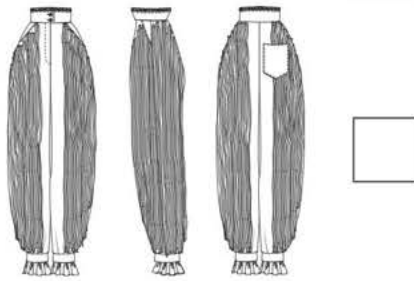
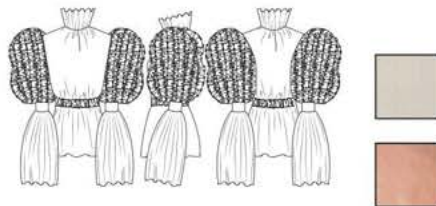
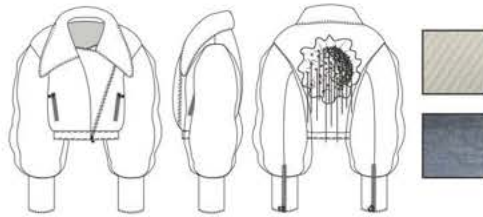

LOOK 3

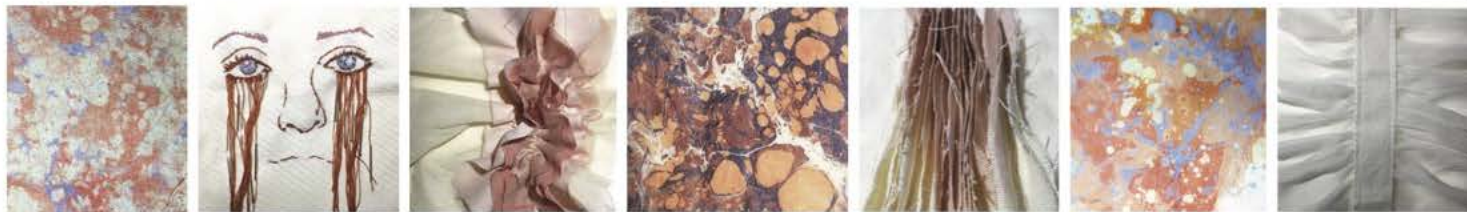
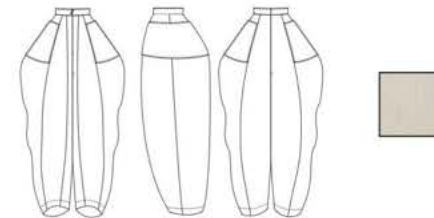
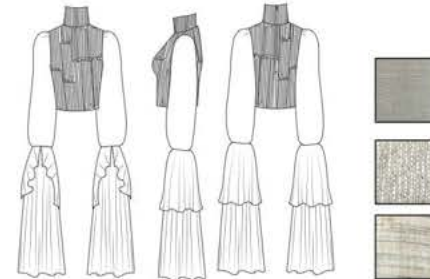
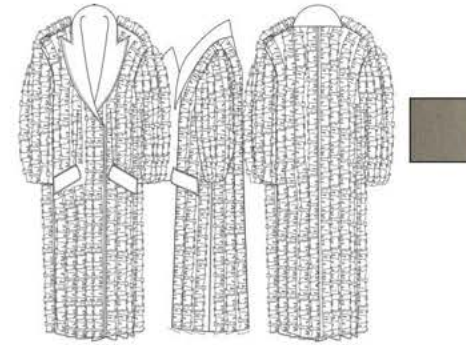





EDITORIAL

Photography: @pheattea
Makeup: @luciammakeups
Models: @mmyel- @celinniijonker



LOOKBOOK

Photography: @elojodevirgilio

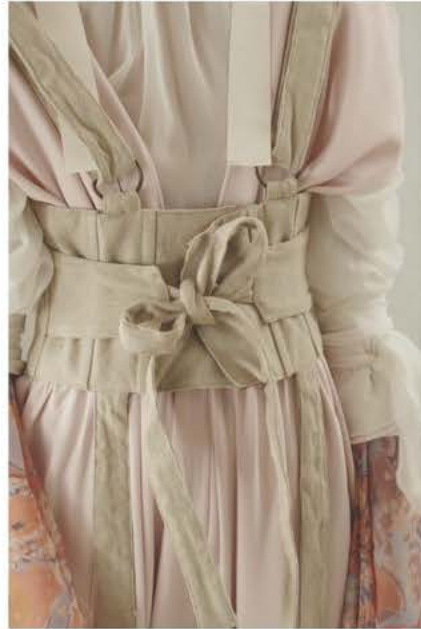

Lookbook 01

Lookbook 02

COLLECTION

Proyecto Diseño de Moda II



IMAZIGHEN

ⵎⴰⴳⵉⵏ ⵉⵎⴰⴳⵉⵏ

Women Collection 2019/2020
Subject: Proyecto Diseño Moda II

COORDINADOS DE COLOR

IMAZIGHEN

Otoño/ Invierno 2019

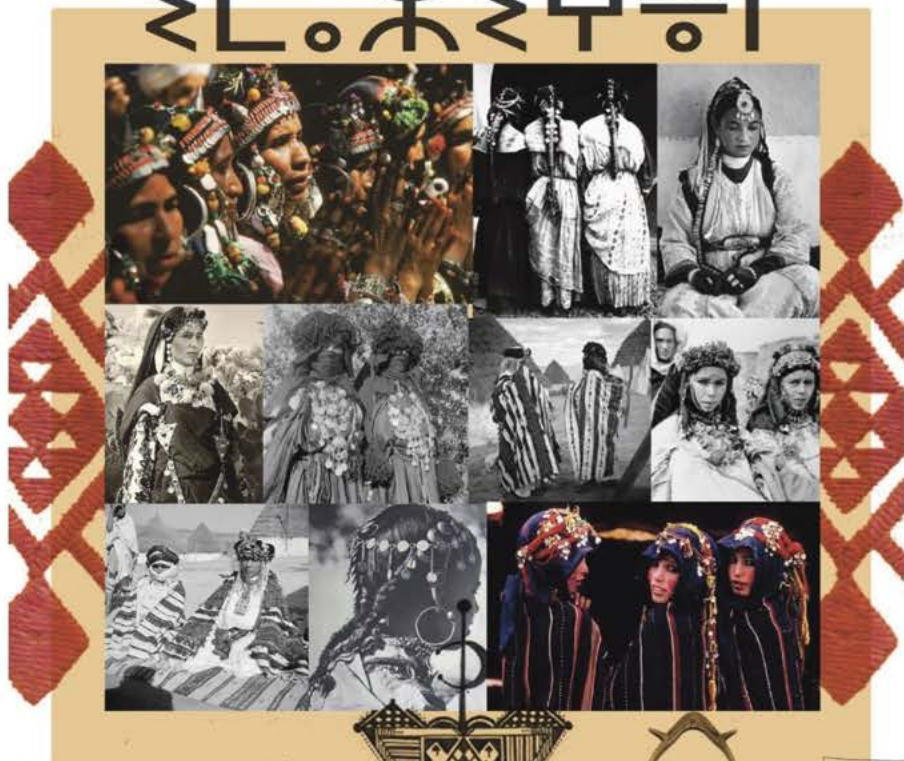

« TEJIDOS »			
REFERENCIA	BR140-C	PESO	180 g/m ²
PROVEEDOR	Yapma	ANCHO	140 cm
COMPOSICIÓN	100% POL.	PRECIO	750 €/m



« TEJIDOS »			
REFERENCIA	BR140-I	PESO	180 g/m ²
PROVEEDOR	Yapma	ANCHO	140 cm
COMPOSICIÓN	100% POL. 80% NY 20% L.	PRECIO	100 €/m



« TEJIDOS »			
REFERENCIA	BR140-D	PESO	180 g/m ²
PROVEEDOR	Cifera	ANCHO	140 cm
COMPOSICIÓN	100% CO. 60% C. 40% B.	PRECIO	880 €/m



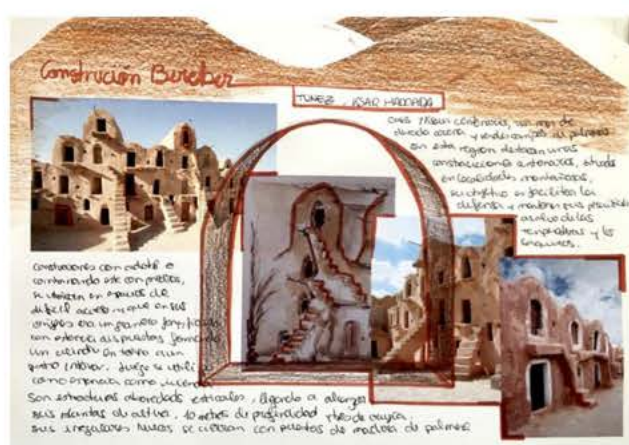

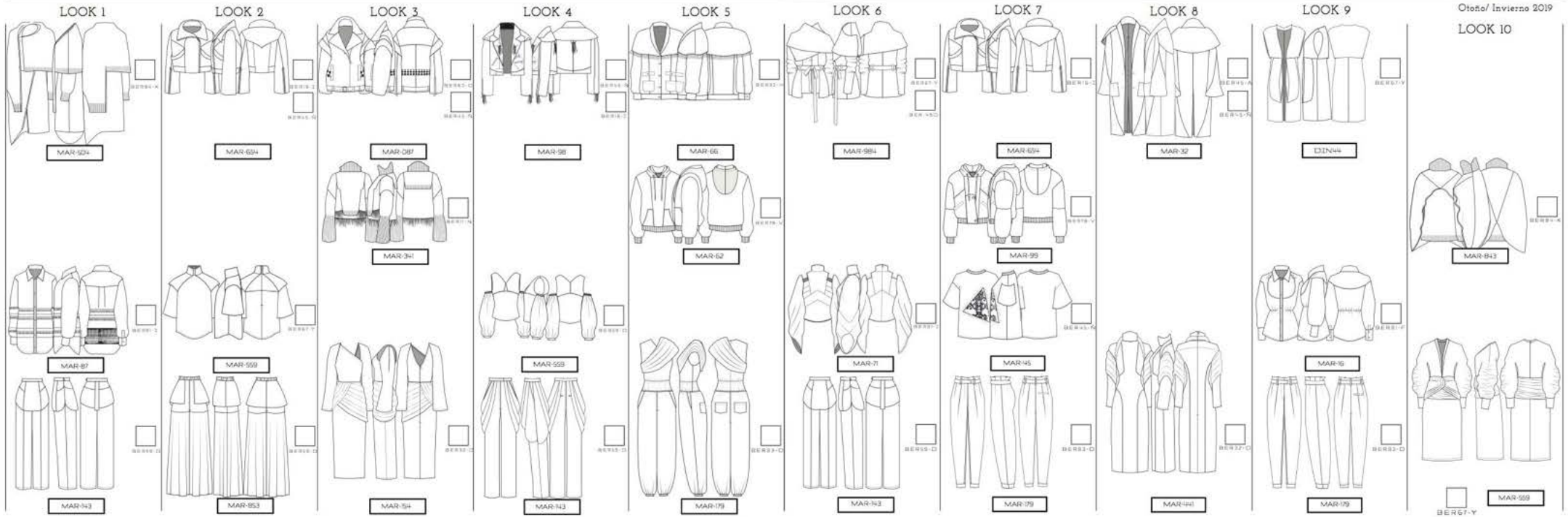

FICHA TECNICA					
REFERENCIA	MAR-98	TEMPORADA	OCTOBR-NOVIEMBRE 2019	TALLAS	S-XL
DESCRIPCIÓN	Chaqueta acolchada a viento. Cuello y puños elásticos. Manga larga. Botón.				
RECOMENDACIONES	Para usar con pantalón, vestido, blusa, suéter o camiseta. Adecuada para invierno.				
OBSERVACIONES	Se abrocha en la parte superior con botones. Cuello con forro. Manga larga. Botón en la parte superior. Cuello con forro. Cuello con forro. Cuello con forro.				
COMPOSICIÓN	100% Algodón. Cuello con forro. Cuello con forro. Cuello con forro.				
FORMETURAS	Botones: For 079 / Stripes: For 088				

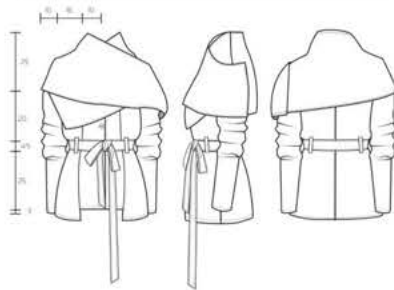

MEDIDAS EN CENTÍMETROS N=L-100/102 N=L-100/102

FICHA TECNICA					
REFERENCIA	MAR-99	TEMPORADA	OCTOBR-NOVIEMBRE 2019	TALLAS	S-XL
DESCRIPCIÓN	Vestido largo en tejido de punto. Cuello alto, manga larga. Botón.				
RECOMENDACIONES	Para usar con pantalón, vestido, blusa, suéter o camiseta. Adecuada para invierno.				
OBSERVACIONES	Se abrocha en la parte superior con botones. Cuello con forro. Manga larga. Botón en la parte superior. Cuello con forro. Cuello con forro.				
COMPOSICIÓN	100% Algodón. Cuello con forro. Cuello con forro. Cuello con forro.				
FORMETURAS	Botones: For 079 / Stripes: For 088				

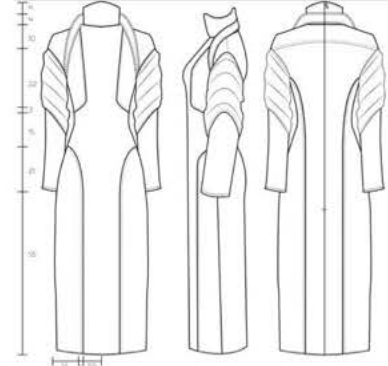

MEDIDAS EN CENTÍMETROS N=L-100/102 N=L-100/102

FICHA TECNICA					
REFERENCIA	MAR-71	TEMPORADA	OCTOBR-NOVIEMBRE 2019	TALLAS	S-XL
DESCRIPCIÓN	Blusa de manga larga con botones. Cuello alto, manga larga. Botón.				
RECOMENDACIONES	Para usar con pantalón, vestido, blusa, suéter o camiseta. Adecuada para invierno.				
OBSERVACIONES	Se abrocha en la parte superior con botones. Cuello con forro. Manga larga. Botón en la parte superior. Cuello con forro. Cuello con forro.				
COMPOSICIÓN	100% Algodón. Cuello con forro. Cuello con forro. Cuello con forro.				
FORMETURAS	Botones: For 079 / Stripes: For 088				

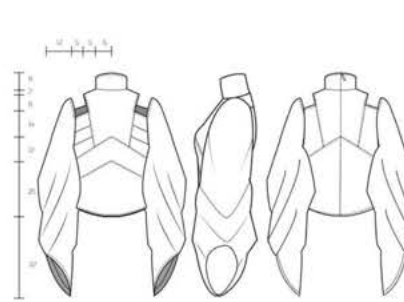

MEDIDAS EN CENTÍMETROS N=L-100/102 N=L-100/102

FICHA TECNICA					
REFERENCIA	MAR-92	TEMPORADA	OCTOBR-NOVIEMBRE 2019	TALLAS	S-XL
DESCRIPCIÓN	Falda larga con botones. Cuello alto, manga larga. Botón.				
RECOMENDACIONES	Para usar con pantalón, vestido, blusa, suéter o camiseta. Adecuada para invierno.				
OBSERVACIONES	Se abrocha en la parte superior con botones. Cuello con forro. Manga larga. Botón en la parte superior. Cuello con forro. Cuello con forro.				
COMPOSICIÓN	100% Algodón. Cuello con forro. Cuello con forro. Cuello con forro.				
FORMETURAS	Botones: For 079 / Stripes: For 088				

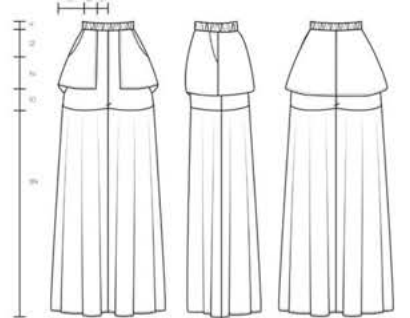

MEDIDAS EN CENTÍMETROS N=L-100/102 N=L-100/102



Illustrations Collection Imazighen

COLLECTIONS

Collection capsule (trend Summer Spring 2020)

Collection inspired by concept of a WGSN trend

Collection for a Brand (FILA)

WESTERN

COLLECTION CAPSULE



TREND SUMMER/SPRING 2020



001 Black
19-4005 TCX



000 White
09-4658 TCX



001 Sandstone
17-1225 TCX

GARMENTS

WESTERN



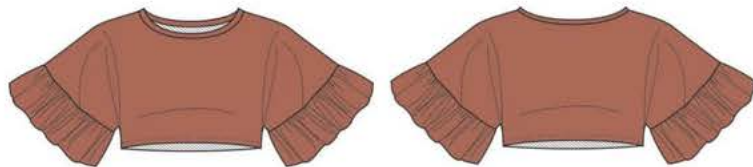

REF. WE-076
CP. 3,11€
PVP. 9,95€

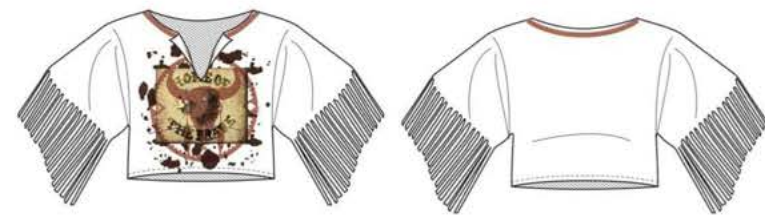

REF. WE-245
CP. 3,26€
PVP. 10,45€



REF. WE-127
CP. 3,20€
PVP. 9,95€

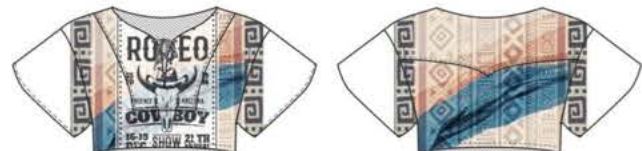

REF. WE-288
CP. 3,85€
9,95€PVP. 12,32€



REF. WE-365
CP. 3,69€
PVP. 11,81€

FICHA 1

SUPPLIER: HAS ORNE SAN. VE TIC. A.S
 DESIGNER: Ivette Crespo
 DATE: 22/04/20
 (Ivette.16@hotmail.com)

SEASON: Summer/Spring 21
 LINE: Woman
 GARMENT: Logo t-shirt
 REFERENCE: SW-994

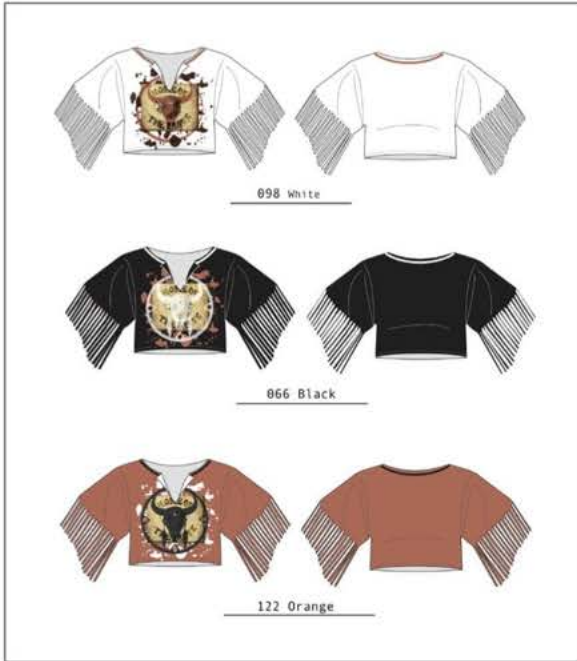

FICHA 2

SUPPLIER: HAS ORNE SAN. VE TIC. A.S
 DESIGNER: Ivette Crespo
 DATE: 22/04/20
 (Ivette.16@hotmail.com)

SEASON: Summer/Spring 21
 LINE: Woman
 GARMENT: Logo T-shirt
 REFERENCE: SW-994

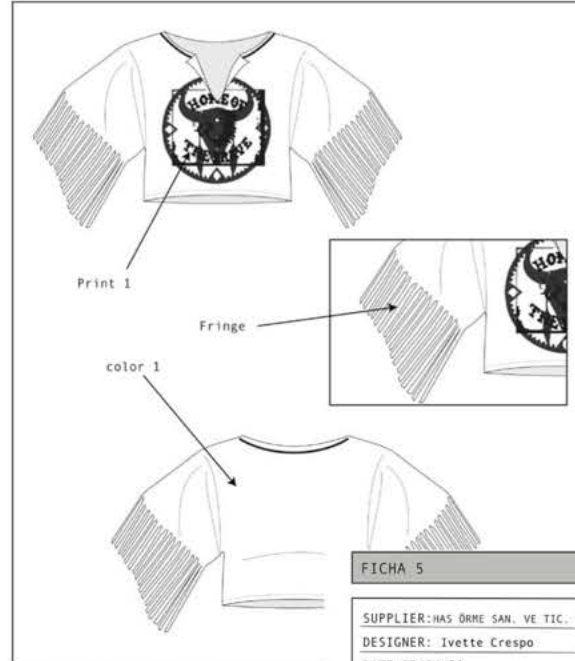

FICHA 4

SUPPLIER: EKA BILDING
 DESIGNER: Ivette Crespo
 DATE: 22/04/20
 (Ivette.16@hotmail.com)

SEASON: Summer/Spring 21
 LINE: Woman
 GARMENT: Logo T-shirt
 REFERENCE: SW-994

ARTWORK: Transfer positional Print
 SIZE: It not real size. You must follow measures. 25cm x 20cm



CODE	098	066	122
BACKGROUND COLOR	White 19-0001 TCX	Black 19-0002 TCX	Orange 19-3952 TCX

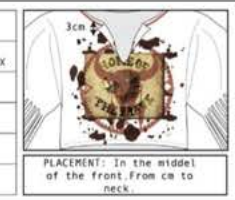

FICHA 5

SUPPLIER: HAS ORNE SAN. VE TIC. A.S
 DESIGNER: Ivette Crespo
 DATE: 22/04/20
 (Ivette.16@hotmail.com)

SEASON: Summer/Spring 21
 LINE: Woman
 GARMENT: Logo T-shirt
 REFERENCE: SW-994

PROTO SAMPLE COLOR: 098 White
 SALES SAMPLE COLOR: 098 White

SAMPLE SIZE: M
 SIZES: S-XL

FABRIC:
 Fabric 1:

COMPOSITION:
 Fabric 1: 50% PES/ 50% CO
 Fabric 2:

FINISHES:

COLOR WAYS CODE: 098 White/ 066 black/ 122-Orange

CODE	COLOR 1	COLOR 2	COLOR 3
098	White 19-0001 TCX		
066	Black 12-0002 TCX		
122	Orange 19-3952 TCX		

REF: WE-288

	cost per meter	used	total price
Fabric 1	1,00	1,00	1,00
Fabric 2	1,00	1,00	1,00
Fabric 3	1,00	1,00	1,00
Labels	0,00	0,00	0,00
Trims	0,00	0,00	0,00
Other	0,00	0,00	0,00
Total			3,00
Supplier	1,00	1,00	1,00
Transport	0,00	0,00	0,00
Production Cost	1,00	1,00	1,00
Price per piece	3,00	1,00	3,00
Profit			2,00
Material Cost	1,00	1,00	1,00
Other	0,00	0,00	0,00
Label	0,00	0,00	0,00
Trims	0,00	0,00	0,00
Other	0,00	0,00	0,00
Working Cost per piece / Net	3,00	1,00	3,00
Transport	0,00	0,00	0,00
Production Cost	1,00	1,00	1,00
Material Cost	1,00	1,00	1,00
Other	0,00	0,00	0,00
Label	0,00	0,00	0,00
Trims	0,00	0,00	0,00
Other	0,00	0,00	0,00
Total	3,00	1,00	3,00

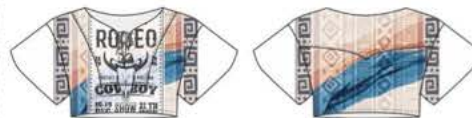

REF: WE-288

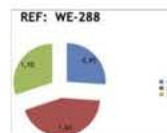



EN CONTACTO

Collection inspired by concept of a WGSN trend



098 Illusion Blue
19-3952 TCX

007 Bio Green
14-6329 TCX

066 Sunny Yellow
12-0643 TCX

122 Frosted Lavender
16-3823 TCX

001 Black
19-4005 TCX

Women Sport Collection F/W 2019/2020
Subject:: Sport Collections



SOF-823



LOTS-154



2LTS-948



GAF-828

JAKUETS & TROUSERS
235 gr/m2
93% recycled PES 7% EL

JA-590	JA-566	TR-857	PRTR-997
122 Frosted Lavander 001 Black 098 Illusion Blue	066 Sunny Yellow 001 Black 098 Illusion Blue	098 Illusion Blue 122 Frosted Lavander 001 Black	007 Bio Green 066 Sunny Yellow 098 Illusion Blue

SECOND LAYERS
techncal tec
160gr/m2
94% rPA 7% EA

2LLEGG-836	2LTS-948	TO-812
066 Sunny Yellow 122 Frosted Lavander 007 Bio Green	098 Illusion Blue 122 Frosted Lavander 007 Bio Green	066 Sunny Yellow 122 Frosted Lavander 007 Bio Green

T-SHIRT
230 gr/m2
100% PES

LOTS-154	PRTSH-909
122 Frosted Lavander 066 Sunny Yellow 098 Illusion Blue	066 Sunny Yellow 001 Black 098 Illusion Blue

SOFTSHELL & SHORTS
265 gr/m2
6% PES 4% EL bonded soft shell

SOF-823	WSH-256
122 Frosted Lavander 066 Sunny Yellow 007 Bio Green	066 Sunny Yellow 122 Frosted Lavander 007 Bio Green

SWEATSHIRT
319 gr/m2
50% CO 50% PES

SW-994	PRSW-640
122 Frosted Lavander 066 Sunny Yellow 098 Illusion Blue	066 Sunny Yellow 001 Black 098 Illusion Blue



ive  e

ECLECTIC

ECLECTIC

FILA

Collection for a Brand (FILA)



NYLON - 90gr/m2 - 100% PES
NEOPRENE - 100gr/m2 - 100% PES
FELPA - 300gr/m2 - 100% CO organico
S.JERSEY - 140 gr/m2 - 100%co



152 Yellow
62-9926 TCX



661 Orange
19-4005 TCX



942 Purple
53-7754 TCX



001 Black
00-1005 TCX



JACKETS



REF. FV-927 (PORTUGAL)
P.C. 10,00€ P.S.P. 70,55€



REF. FV-965 (PORTUGAL)
P.C. 17,53€ P.S.P. 122,71€

TOP



REF. FV-275 (TURKIA)
P.C. 6,67€ P.S.P. 46,69€

SWEATSHIRT



REF. FV-044 (TURKIA)
P.C. 13,17€ P.S.P. 92,19€



REF. FV-021 (TURKIA)
P.C. 11,20€ P.S.P. 70,96€

T-SHIRTS



REF. FV-104 (TURKIA)
P.C. 7,10€ P.S.P. 49,70€



REF. FV-190 (TURKIA)
P.C. 7,21€ P.S.P. 50,47€

TRAINERS



REF. FV-634 (TURKIA)
P.C. 16,10€ P.S.P. 113,26€



REF. FV-636 (TURKIA)
P.C. 12,42€ P.S.P. 86,94€

JUMPSUIT



REF. FV-397 (TURKIA)
P.C. 10,14€ P.S.P. 127,00€

FICHA 1

SUPPLIER: T2T SOLUTIONS
 DESIGNER: Ivette Crespo
 DATE: 30/05/20
 (Ivette.16@hotmail.com)

SEASON: Winter 21
 LINE: Woman
 GARMENT: T-SHIRT
 REFERENCE: T-5-986



007 Black



018 Yellow



066 Orange

FICHA 3

SUPPLIER: T2T SOLUTIONS
 DESIGNER: Ivette Crespo
 DATE: 30/05/20
 (Ivette.16@hotmail.com)

SEASON: Winter 21
 LINE: Woman
 GARMENT: T-SHIRT
 REFERENCE: T-5-986



4 stitches x 1 cm



FICHA 2

SUPPLIER: T2T SOLUTIONS
 DESIGNER: Ivette Crespo
 DATE: 30/05/20
 (Ivette.16@hotmail.com)

SEASON: Winter 21
 LINE: Woman
 GARMENT: T-SHIRT
 REFERENCE: T-5-986

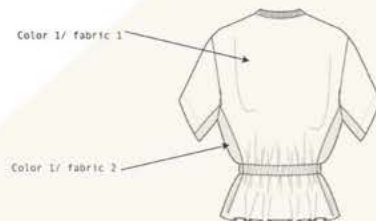

FICHA 5

SUPPLIER: T2T SOLUTIONS
 DESIGNER: Ivette Crespo
 DATE: 30/05/20
 (Ivette.16@hotmail.com)

SEASON: Winter 21
 LINE: Woman
 GARMENT: T-SHIRT
 REFERENCE: T-5-986



PROTO SAMPLE COLOR: 007 Black
 SALES SAMPLE COLOR: 007 Black

SAMPLE SIZE: M
 SIZES: S-XL

FABRIC:
 Fabric 1: 5-Jersey 140 gr/m2
 Fabric 2:

COMPOSITION:
 Fabric 1: 100% CO
 Fabric 2:

FINISHES:

COLOR WAYS CODE: 007-Black/ 016-Yellow/ 066-Orange

CODE	COLOR 1	COLOR 2	COLOR 3
0075	Black 14-002 TCX		

FICHA 4

SUPPLIER: T2T SOLUTIONS
 DESIGNER: Ivette Crespo
 DATE: 30/05/20
 (Ivette.16@hotmail.com)

SEASON: Winter 21
 LINE: Woman
 GARMENT: T-SHIRT
 REFERENCE: T-5-986



ARTWORK: Pigment Print

SIZE: It not real size. You must follow measures. 15cm x 6cm

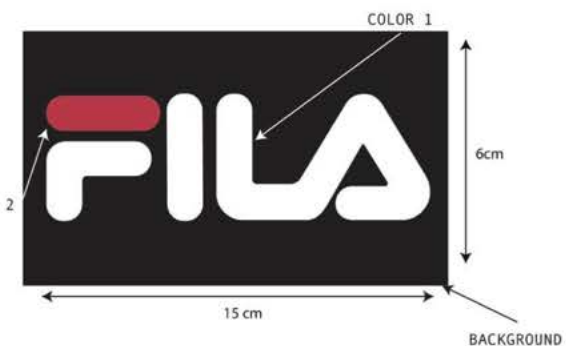

CODE	007	018	066
BACKGROUND COLOR	Black 14-002 TCX	Yellow 16-3823 TCX	Orange 12-0643 TCX
COLOR 1	White 19-000 TCX	White 19-000 TCX	White 19-000 TCX
COLOR 2	Red 19-0930 TCX	Red 19-0930 TCX	Red 19-0930 TCX
COLOR 3			
COLOR 4			



PLACEMENT: 16 cm from the top and on the middle of the t-shirt.



PROJECTS

STYLING AND CREATIVITY







PATTERNS



Corsetry

Complex Patterning



Tailoring



DIGITAL PROJECTS



FLORAL PRINTS

Rapord



HIMALAYAS PRINTS COLLECTIONS



REF: HIM-2637



REF: HIM-6545

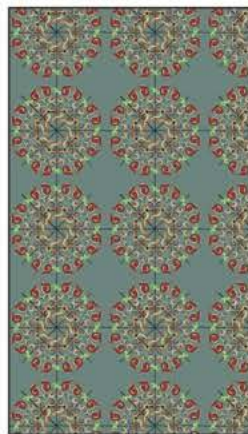

REF: HIM-2087



REF: HIM-4578



REF: HIM-0098

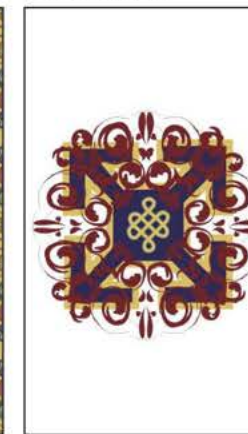

Himalayas es una colección de estampados dedicada y pensada para interiorismo. Funciona en mobiliario, tapicería, camas, papel de pared, lámparas, sofás y sillones.

Esta colección de estampados inspirada en el Nepal y en sus símbolos, iría dirigida a un público adulto y maduro de entre 30 y 50 años, que quisiera decorar su pequeño espacio de mundo de manera diferente, dando un toque divertido, colorido y que recuerda a una cultura completamente a la nuestra y nos hace viajar a un lugar totalmente distinto.

Gente interesada en el mundo del arte, del interiorismo de la moda y la tendencia.

REF: HIM-0065

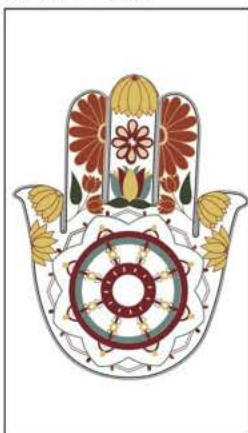

REF: HIM-5199



REF: HIM-2875



REF: HIM-7325



REF: HIM-7809



REF: HIM-2637
SUBLIMACION

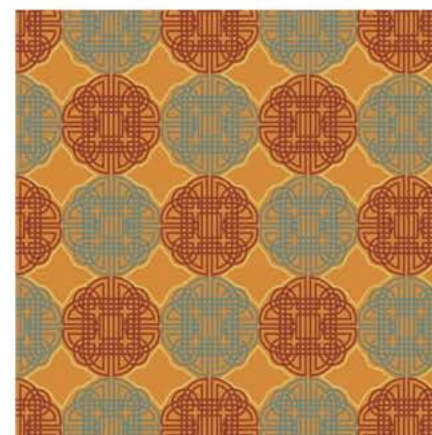
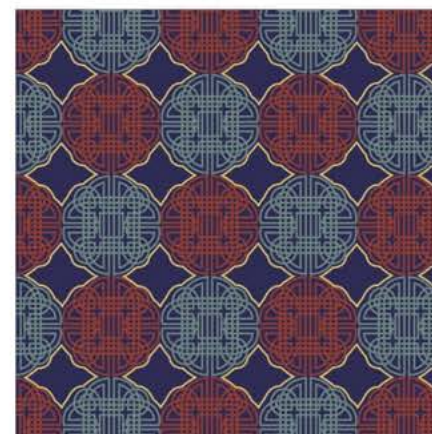
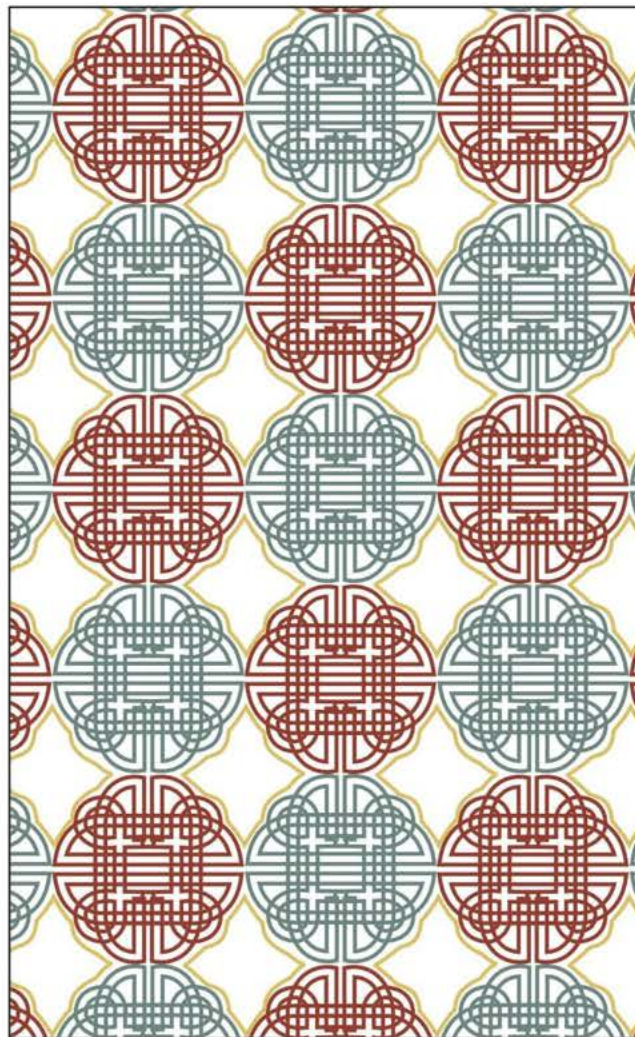



DIGITAL ILLUSTRATIONS

